

# REPORTE DE PORTABILIDAD NUMÉRICA

Al 30 de Setiembre de 2015



**osiptel**  
EL REGULADOR DE LAS TELECOMUNICACIONES

# PORTABILIDAD NUMÉRICA MÓVIL



# I. Cantidad Mensual de Líneas Móviles Portadas

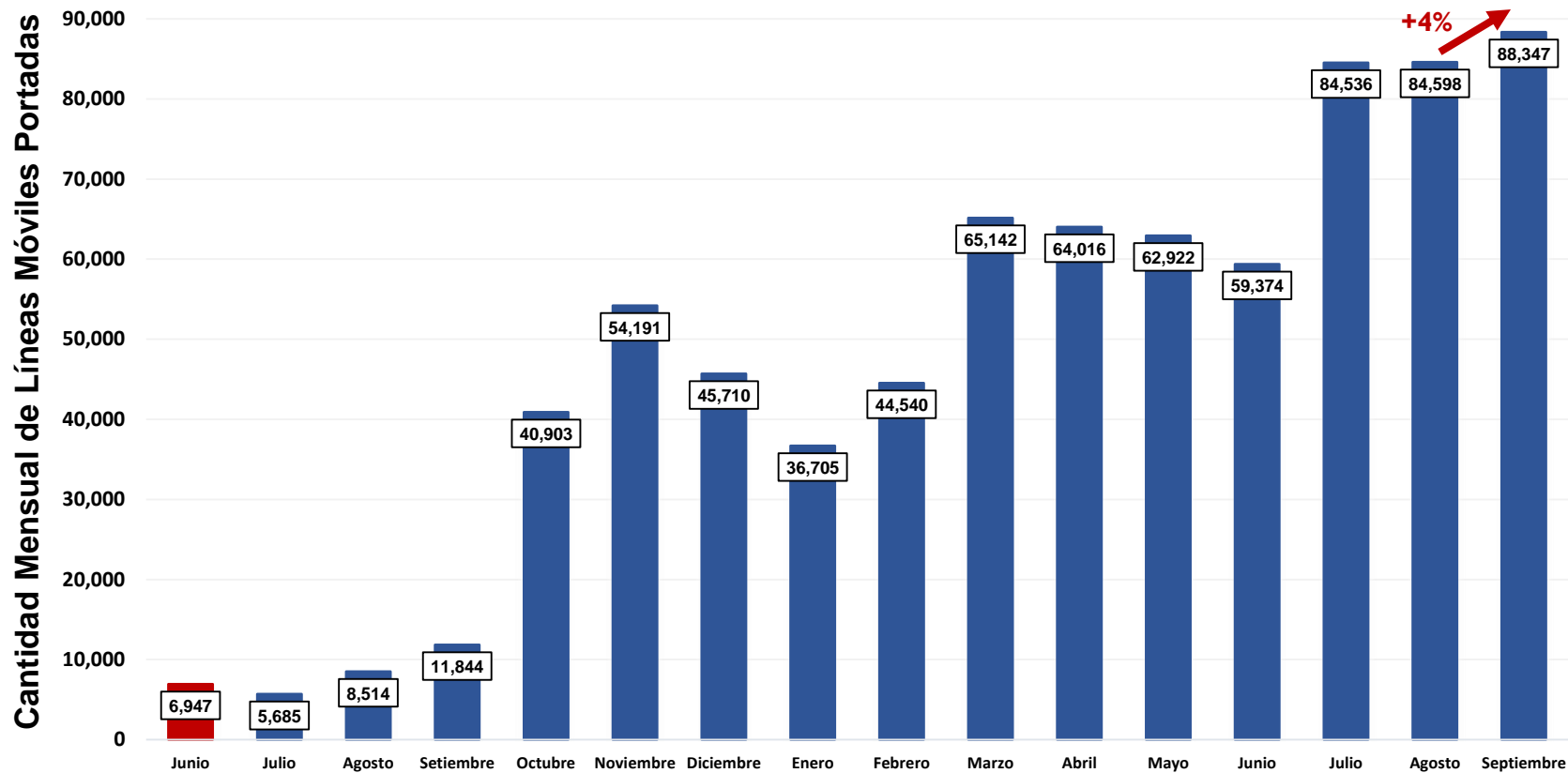

Procedimiento  
Anterior

Nuevo  
Procedimiento



## II. Cantidad de Líneas Móviles Portadas: Del 01 al 30 de setiembre de 2015

| Líneas Móviles Portadas<br>Del 01 al 30 de Setiembre de 2015 |                     | Operador RECEPTOR (Gana clientes) |         |               |                     | Total de líneas<br>pérdidas |
|--|---------------------|-----------------------------------|---------|---------------|---------------------|-----------------------------|
|  |                     | Entel                             | Viettel | América Móvil | Telefónica del Perú |                             |
| Operador<br>CEDENTE<br>(Pierde<br>clientes)                  | Entel               |                                   | 500     | 6,203         | 2,676               | 9,379                       |
|  | Viettel             | 1,115                             |         | 1,920         | 1,637               | 4,672                       |
|  | América Móvil       | 19,852                            | 3,415   |               | 7,048               | 30,315                      |
|  | Telefónica del Perú | 26,107                            | 3,209   | 14,665        |                     | 43,981                      |
| Total de Líneas Ganadas                                      |                     | 47,074                            | 7,124   | 22,788        | 11,361              | 88,347                      |



### III. Cantidad Diaria de Líneas Móviles Portadas (al 30/09/2015)

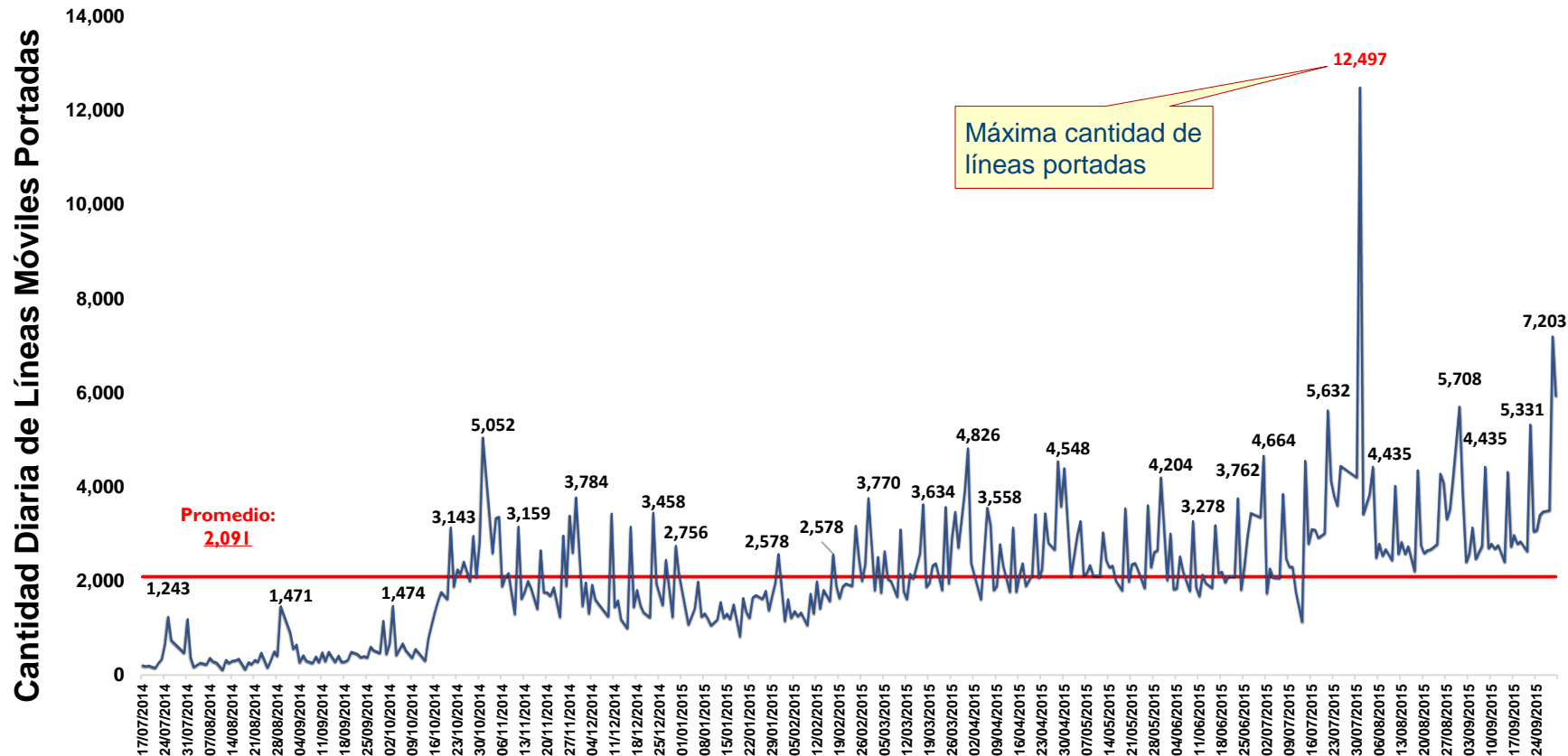

(\*) Desde el inicio del nuevo procedimiento de portabilidad (16 de Julio de 2014).



# IV. Cantidad Diaria de Líneas Móviles Portadas por Operador (al 30/09/2015)

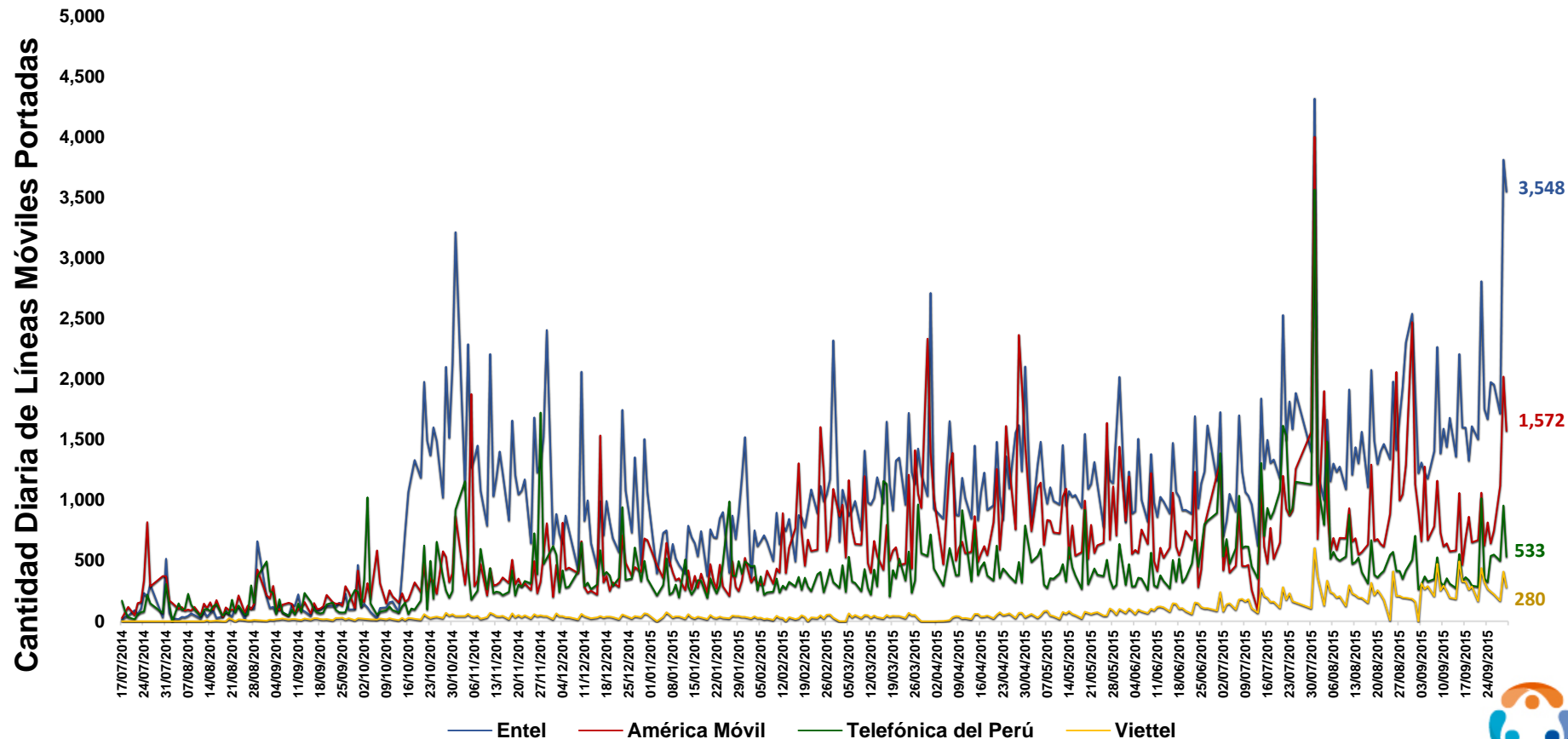

(\*) Desde el inicio del nuevo procedimiento de portabilidad (16 de Julio de 2014).



# V. Posición Neta Mensual de la Portabilidad en Telefonía Móvil

| Año                    | Mes       | Cantidad Líneas Portadas | TELEFONÍA MÓVIL |                 |                      |                |                 |                      |                |                 |                      |                     |                 |                      |
|------------------------|-----------|--------------------------|-----------------|-----------------|----------------------|----------------|-----------------|----------------------|----------------|-----------------|----------------------|---------------------|-----------------|----------------------|
|                        |           |                          | Entel           |                 |                      | Viettel        |                 |                      | América Móvil  |                 |                      | Telefónica del Perú |                 |                      |
|                        |           |                          | Líneas Ganadas  | Líneas Perdidas | Neto Líneas Portadas | Líneas Ganadas | Líneas Perdidas | Neto Líneas Portadas | Líneas Ganadas | Líneas Perdidas | Neto Líneas Portadas | Líneas Ganadas      | Líneas Perdidas | Neto Líneas Portadas |
| 2014                   | Julio*    | 5,685                    | 1,649           | -1,408          | 241                  | 0              | 0               | 0                    | 2,773          | -1,632          | 1,141                | 1,263               | -2,645          | -1,382               |
|                        | Agosto    | 8,514                    | 2,159           | -2,122          | 37                   | 121            | -1              | 120                  | 3,199          | -3,400          | -201                 | 3,035               | -2,991          | 44                   |
|                        | Setiembre | 11,844                   | 3,483           | -2,173          | 1,310                | 466            | 0               | 466                  | 4,200          | -4,875          | -675                 | 3,695               | -4,796          | -1,101               |
|                        | Octubre   | 40,903                   | 24,959          | -2,785          | 22,174               | 746            | -87             | 659                  | 8,260          | -19,751         | -11,491              | 6,938               | -18,280         | -11,342              |
|                        | Noviembre | 54,191                   | 32,162          | -3,180          | 28,982               | 1,055          | -194            | 861                  | 10,538         | -26,434         | -15,896              | 10,436              | -24,383         | -13,947              |
|                        | Diciembre | 45,710                   | 22,666          | -3,719          | 18,947               | 983            | -402            | 581                  | 11,578         | -21,330         | -9,752               | 10,483              | -20,259         | -9,776               |
| 2015                   | Enero     | 36,705                   | 17,626          | -3,468          | 14,158               | 920            | -419            | 501                  | 9,234          | -17,136         | -7,902               | 8,925               | -15,682         | -6,757               |
|                        | Febrero   | 44,540                   | 20,749          | -4,801          | 15,948               | 718            | -1,054          | -336                 | 15,420         | -16,685         | -1,265               | 7,653               | -22,000         | -14,347              |
|                        | Marzo     | 65,142                   | 30,638          | -5,521          | 25,117               | 864            | -4,668          | -3,804               | 21,504         | -26,044         | -4,540               | 12,136              | -28,909         | -16,773              |
|                        | Abril     | 64,016                   | 28,346          | -9,841          | 18,505               | 980            | -2,357          | -1,377               | 23,204         | -22,320         | 884                  | 11,486              | -29,498         | -18,012              |
|                        | Mayo      | 62,922                   | 29,596          | -6,695          | 22,901               | 1,587          | -3,298          | -1,711               | 21,051         | -22,491         | -1,440               | 10,688              | -30,438         | -19,750              |
|                        | Junio     | 59,374                   | 27,428          | -5,899          | 21,529               | 2,589          | -4,118          | -1,529               | 18,130         | -20,581         | -2,451               | 11,227              | -28,776         | -17,549              |
|                        | Julio     | 84,536                   | 35,330          | -11,494         | 23,836               | 4,431          | -7,954          | -3,523               | 20,794         | -29,419         | -8,625               | 23,981              | -35,669         | -11,688              |
|                        | Agosto    | 84,598                   | 39,450          | -10,307         | 29,143               | 5,725          | -5,099          | 626                  | 24,782         | -28,303         | -3,521               | 14,641              | -40,889         | -26,248              |
| Setiembre              | 88,347    | 47,074                   | -9,379          | 37,695          | 7,124                | -4,672         | 2,452           | 22,788               | -30,315        | -7,527          | 11,361               | -43,981             | -32,620         |                      |
| <b>Total Acumulado</b> |           | <b>757,027</b>           | 363,315         | -82,792         | <b>280,523</b>       | 28,309         | -34,323         | <b>-6,014</b>        | 217,455        | -290,716        | <b>-73,261</b>       | 147,948             | -349,196        | <b>-201,248</b>      |

(\*) Desde el inicio del nuevo procedimiento de portabilidad (16 de Julio de 2014).



# VI. Posición Neta Mensual de la Portabilidad en Telefonía Móvil por Modalidad

| Año                    | Mes       | TELEFONÍA MÓVIL |               |                      |              |               |                      |               |               |                      |                     |               |                      |
|------------------------|-----------|-----------------|---------------|----------------------|--------------|---------------|----------------------|---------------|---------------|----------------------|---------------------|---------------|----------------------|
|                        |           | Entel           |               |                      | Viettel      |               |                      | América Móvil |               |                      | Telefónica del Perú |               |                      |
|                        |           | Neto Prepago    | Neto Postpago | Neto Lineas Portadas | Neto Prepago | Neto Postpago | Neto Lineas Portadas | Neto Prepago  | Neto Postpago | Neto Lineas Portadas | Neto Prepago        | Neto Postpago | Neto Lineas Portadas |
| 2014                   | Julio*    | 218             | 23            | <b>241</b>           | 0            | 0             | <b>0</b>             | 362           | 779           | <b>1,141</b>         | -580                | -802          | <b>-1,382</b>        |
|                        | Agosto    | 507             | -470          | <b>37</b>            | 58           | 62            | <b>120</b>           | 260           | -461          | <b>-201</b>          | -825                | 869           | <b>44</b>            |
|                        | Setiembre | 1,310           | 0             | <b>1,310</b>         | 264          | 202           | <b>466</b>           | -11           | -664          | <b>-675</b>          | -1,563              | 462           | <b>-1,101</b>        |
|                        | Octubre   | 3,170           | 19,004        | <b>22,174</b>        | 374          | 285           | <b>659</b>           | 482           | -11,973       | <b>-11,491</b>       | -4,026              | -7,316        | <b>-11,342</b>       |
|                        | Noviembre | 3,810           | 25,172        | <b>28,982</b>        | 551          | 310           | <b>861</b>           | -1,279        | -14,617       | <b>-15,896</b>       | -3,082              | -10,865       | <b>-13,947</b>       |
|                        | Diciembre | 2,633           | 16,314        | <b>18,947</b>        | 471          | 110           | <b>581</b>           | -826          | -8,926        | <b>-9,752</b>        | -2,278              | -7,498        | <b>-9,776</b>        |
| 2015                   | Enero     | 3,363           | 10,795        | <b>14,158</b>        | 444          | 57            | <b>501</b>           | -909          | -6,993        | <b>-7,902</b>        | -2,898              | -3,859        | <b>-6,757</b>        |
|                        | Febrero   | 4,521           | 11,427        | <b>15,948</b>        | -54          | -282          | <b>-336</b>          | -1,393        | 128           | <b>-1,265</b>        | -3,074              | -11,273       | <b>-14,347</b>       |
|                        | Marzo     | 6,246           | 18,871        | <b>25,117</b>        | -3,331       | -473          | <b>-3,804</b>        | 2,585         | -7,125        | <b>-4,540</b>        | -5,500              | -11,273       | <b>-16,773</b>       |
|                        | Abril     | 937             | 17,568        | <b>18,505</b>        | -1,000       | -377          | <b>-1,377</b>        | 6,815         | -5,931        | <b>884</b>           | -6,752              | -11,260       | <b>-18,012</b>       |
|                        | Mayo      | 1,157           | 21,744        | <b>22,901</b>        | -1,589       | -122          | <b>-1,711</b>        | 5,412         | -6,852        | <b>-1,440</b>        | -4,980              | -14,770       | <b>-19,750</b>       |
|                        | Junio     | 782             | 20,747        | <b>21,529</b>        | -1,906       | 377           | <b>-1,529</b>        | 4,270         | -6,721        | <b>-2,451</b>        | -3,146              | -14,403       | <b>-17,549</b>       |
|                        | Julio     | -3,693          | 27,529        | <b>23,836</b>        | -4,350       | 827           | <b>-3,523</b>        | 2,395         | -11,020       | <b>-8,625</b>        | 5,648               | -17,336       | <b>-11,688</b>       |
|                        | Agosto    | -2,104          | 31,247        | <b>29,143</b>        | -634         | 1,260         | <b>626</b>           | 4,763         | -8,284        | <b>-3,521</b>        | -2,025              | -24,223       | <b>-26,248</b>       |
|                        | Setiembre | -587            | 38,282        | <b>37,695</b>        | 993          | 1,459         | <b>2,452</b>         | 5,271         | -12,798       | <b>-7,527</b>        | -5,677              | -26,943       | <b>-32,620</b>       |
| <b>Total Acumulado</b> |           | 22,270          | 258,253       | <b>280,523</b>       | -9,709       | 3,695         | <b>-6,014</b>        | 28,197        | -101,458      | <b>-73,261</b>       | -40,758             | -160,490      | <b>-201,248</b>      |

(\*) Desde el inicio del nuevo procedimiento de portabilidad (16 de Julio de 2014).





## VII. Posición Neta Mensual de la Portabilidad en Telefonía Móvil

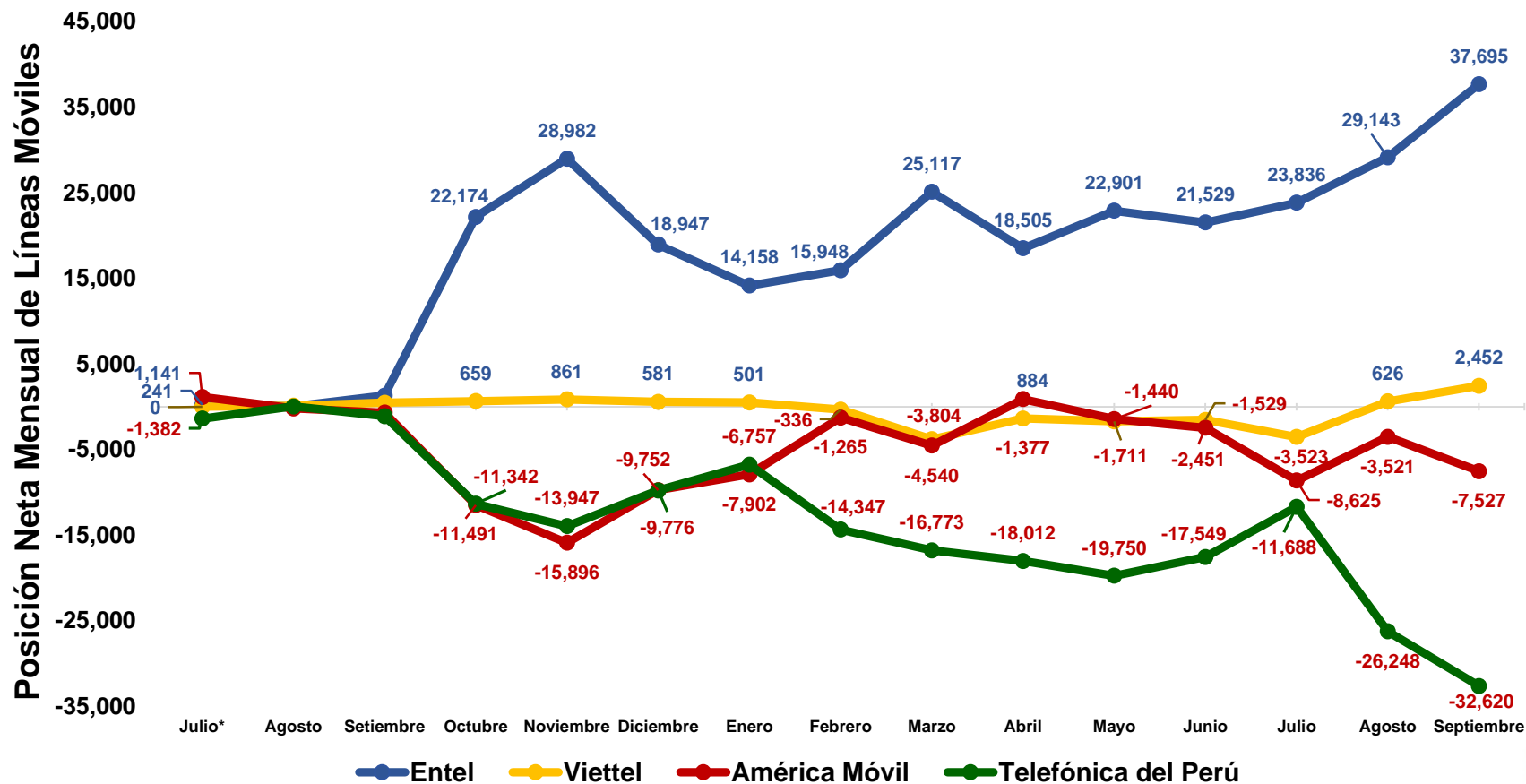

(\*) Desde el inicio del nuevo procedimiento de portabilidad (16 de Julio de 2014).



## VIII. Posición Neta Mensual de la Portabilidad en Telefonía Móvil – Postpago

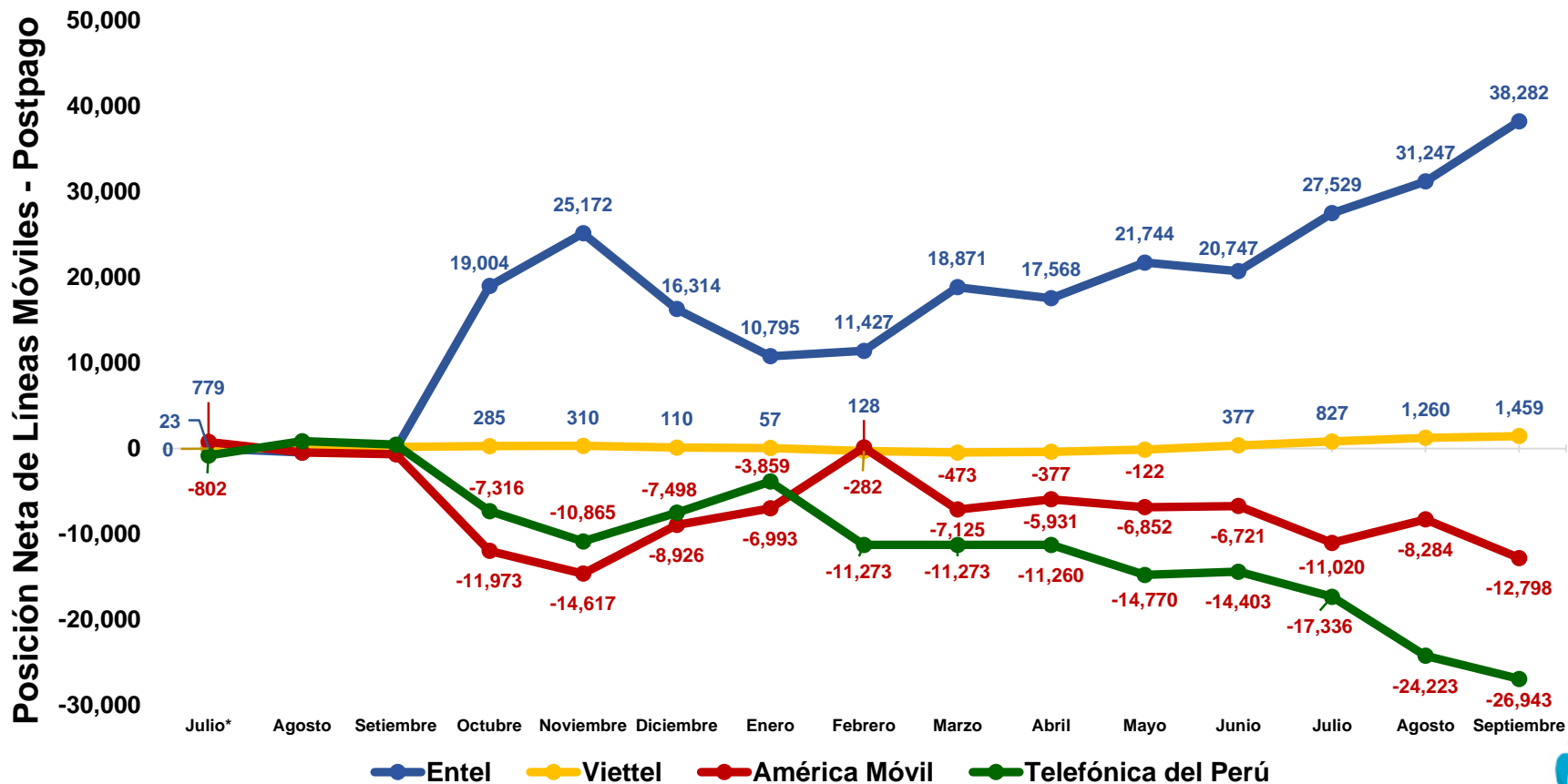

(\*) Desde el inicio del nuevo procedimiento de portabilidad (16 de Julio de 2014).



# IX. Posición Neta Mensual de la Portabilidad en Telefonía Móvil – Prepago

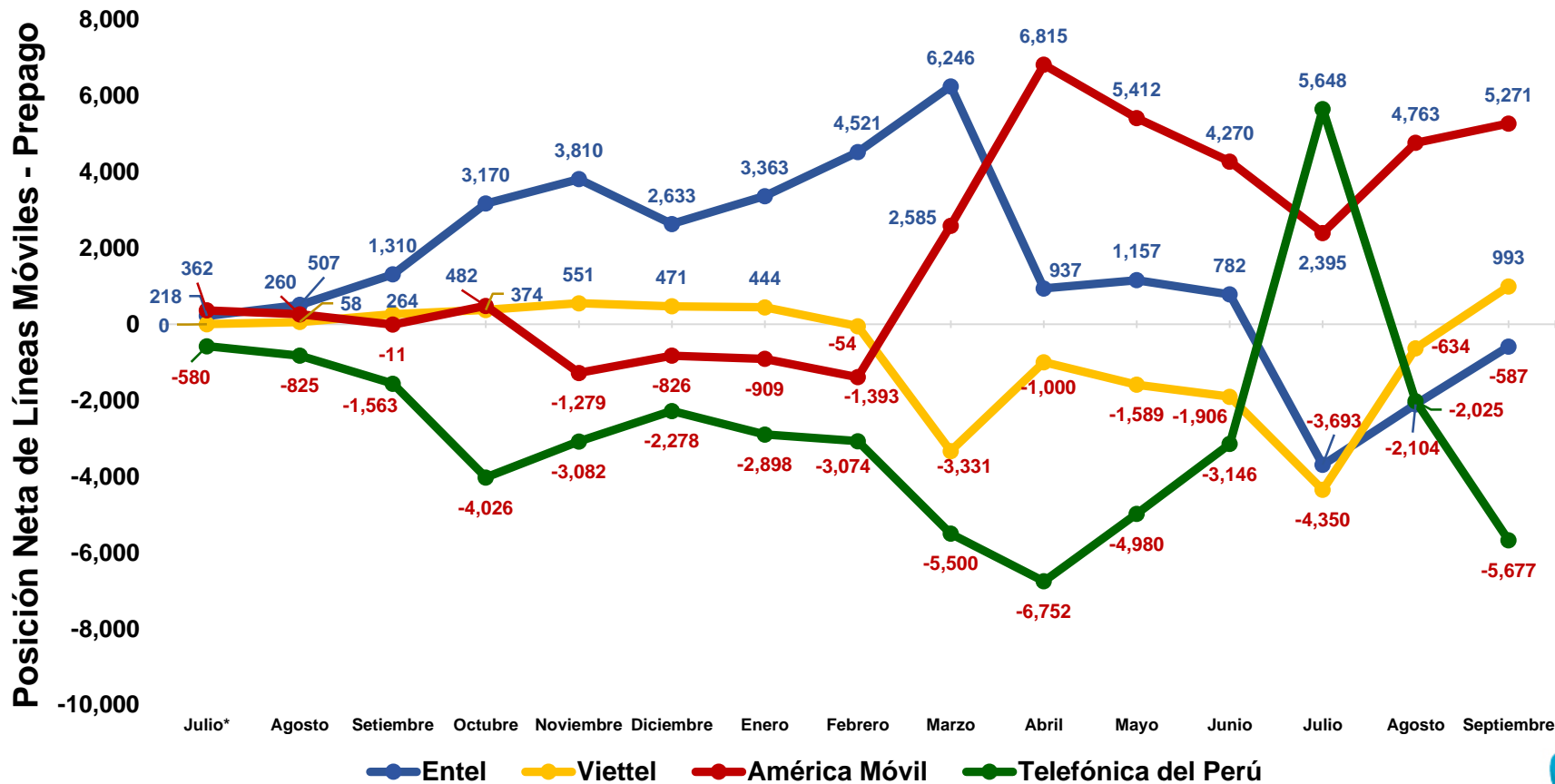

(\*) Desde el inicio del nuevo procedimiento de portabilidad (16 de Julio de 2014).



## X. Cantidad Acumulada de Líneas Móviles Portadas (al 30/09/2015)

| Líneas Móviles Portadas<br>Del 16 de julio de 2014 al<br>30 de Setiembre de 2015 |                     | Operador RECEPTOR (Gana clientes) |               |                |                     | Total de líneas<br>pérdidas |
|--|---------------------|-----------------------------------|---------------|----------------|---------------------|-----------------------------|
|  |                     | Entel                             | Viettel       | América Móvil  | Telefónica del Perú |                             |
| Operador<br>CEDENTE<br>(Pierde<br>clientes)                                      | Entel               |                                   | 1,885         | 48,393         | 32,514              | <b>82,792</b>               |
|  | Viettel             | 4,731                             |               | 15,611         | 13,981              | <b>34,323</b>               |
|  | América Móvil       | 174,938                           | 14,325        |                | 101,453             | <b>290,716</b>              |
|  | Telefónica del Perú | 183,646                           | 12,099        | 153,451        |                     | <b>349,196</b>              |
| <b>Total de Líneas Ganadas</b>   |                     | <b>363,315</b>                    | <b>28,309</b> | <b>217,455</b> | <b>147,948</b>      | <b>757,027</b>              |



# XI. Posición Neta Acumulada de Líneas Móviles Portadas (al 30/09/2015)

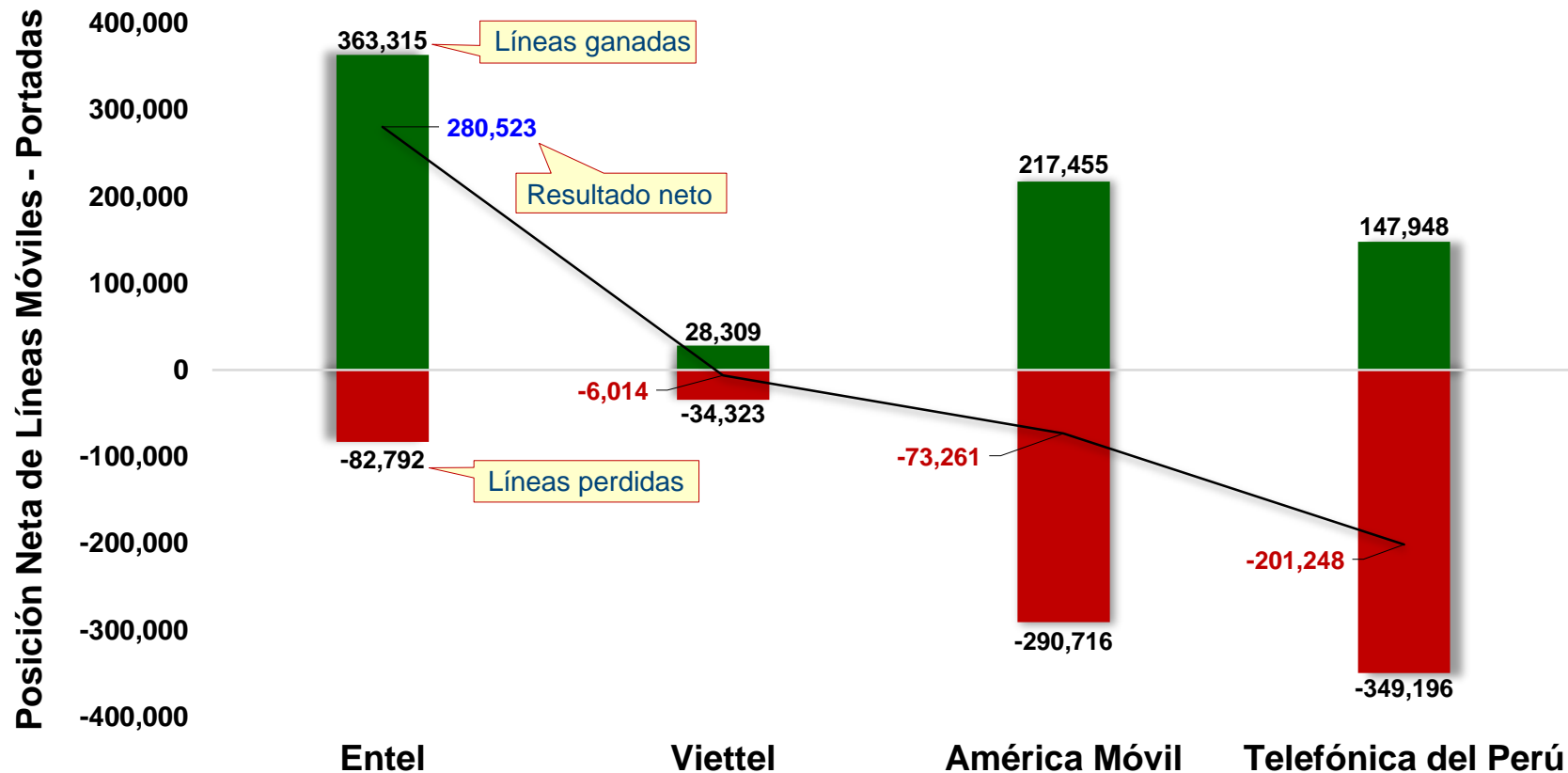

(\*) Desde el inicio del nuevo procedimiento de portabilidad (16 de Julio de 2014).



## XII. Posición Neta Acumulada de Líneas Postpago Portadas (al 30/09/2015)

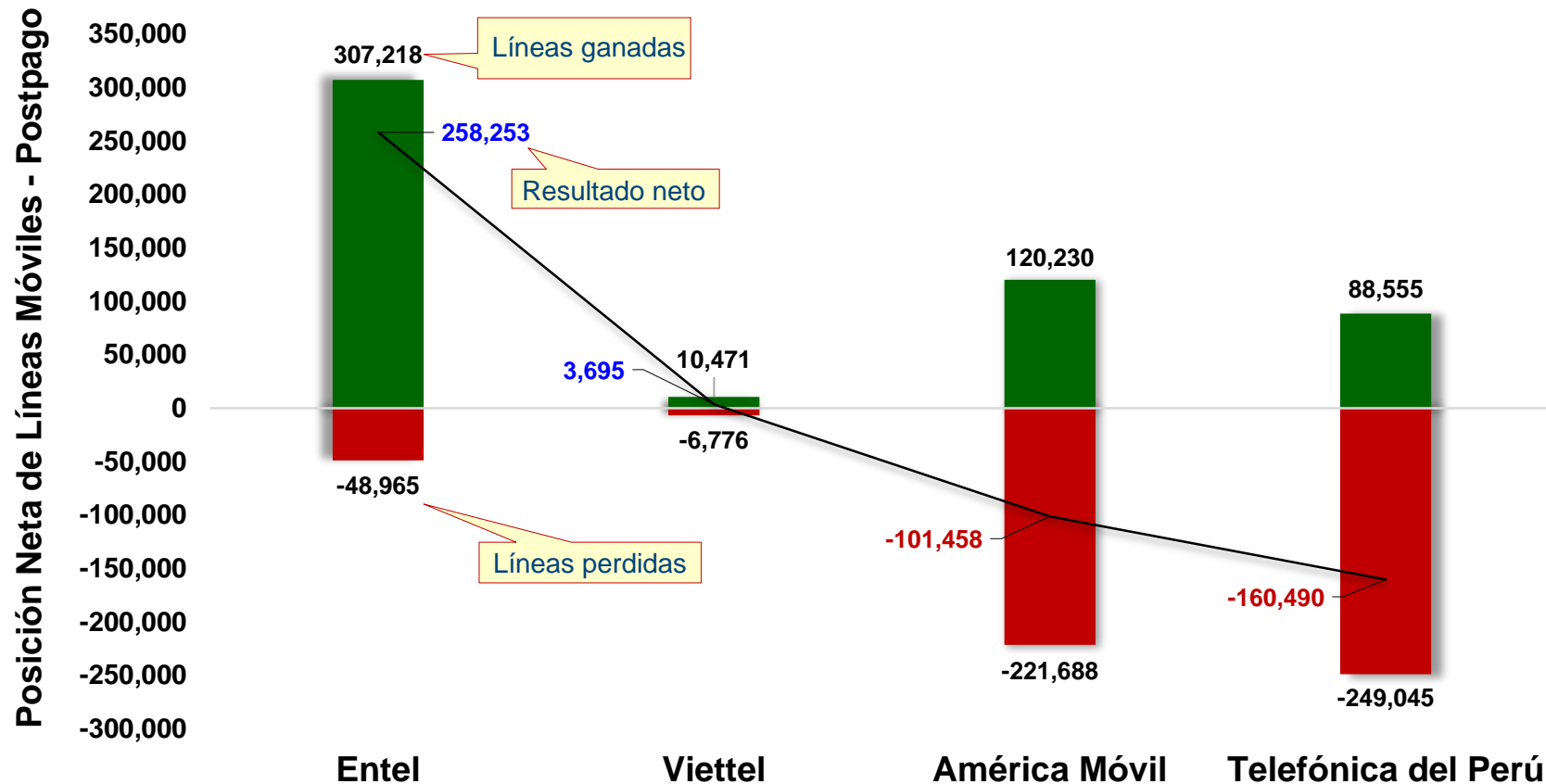

(\*) Desde el inicio del nuevo procedimiento de portabilidad (16 de Julio de 2014).



# XIII. Posición Neta Acumulada de Líneas Prepago Portadas (al 30/09/2015)

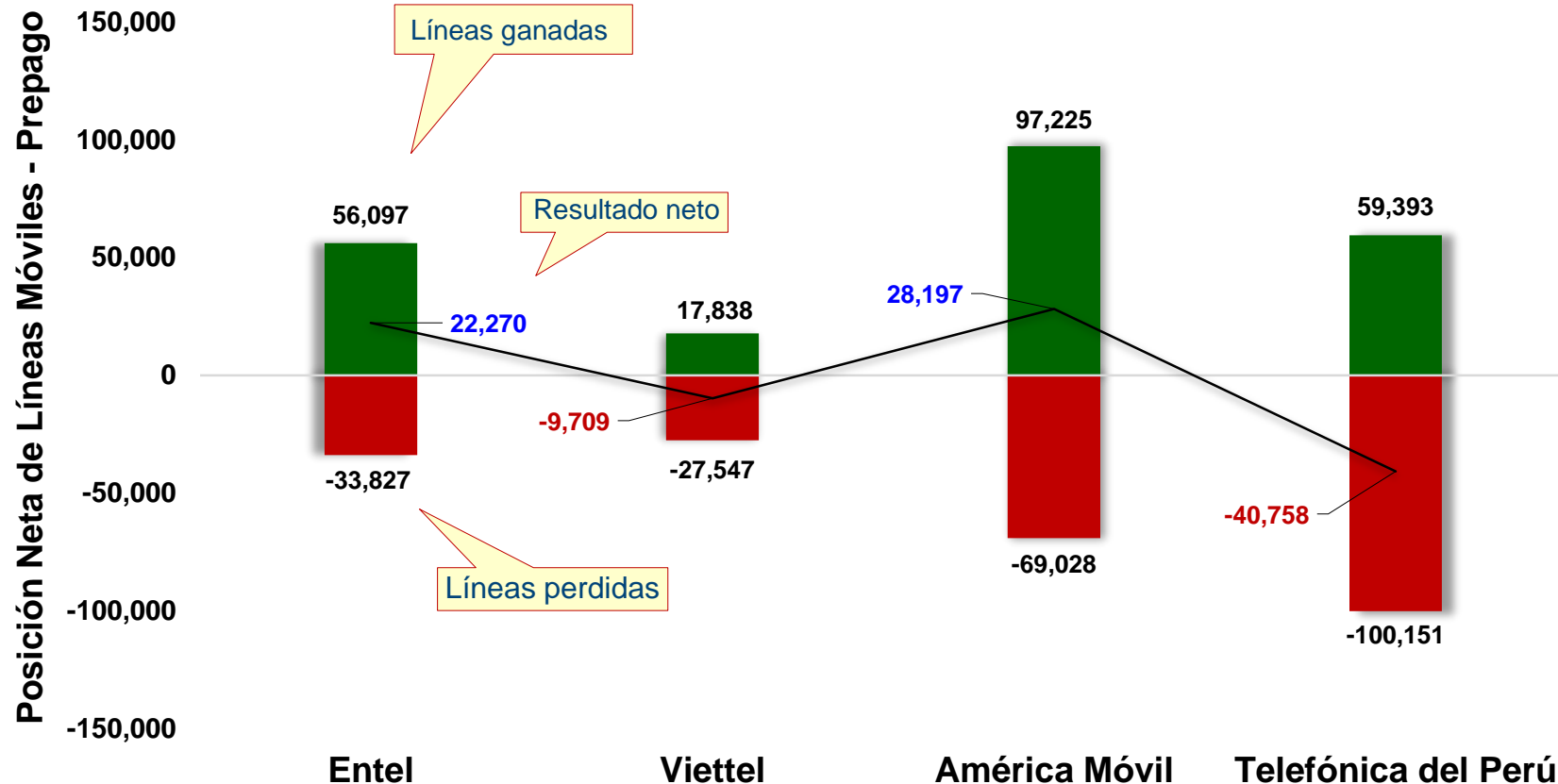

(\*) Desde el inicio del nuevo procedimiento de portabilidad (16 de Julio de 2014).



# XIV. Evolución de la Posición Neta Acumulada de Líneas Móviles Portadas (desde el 16/07/2014)

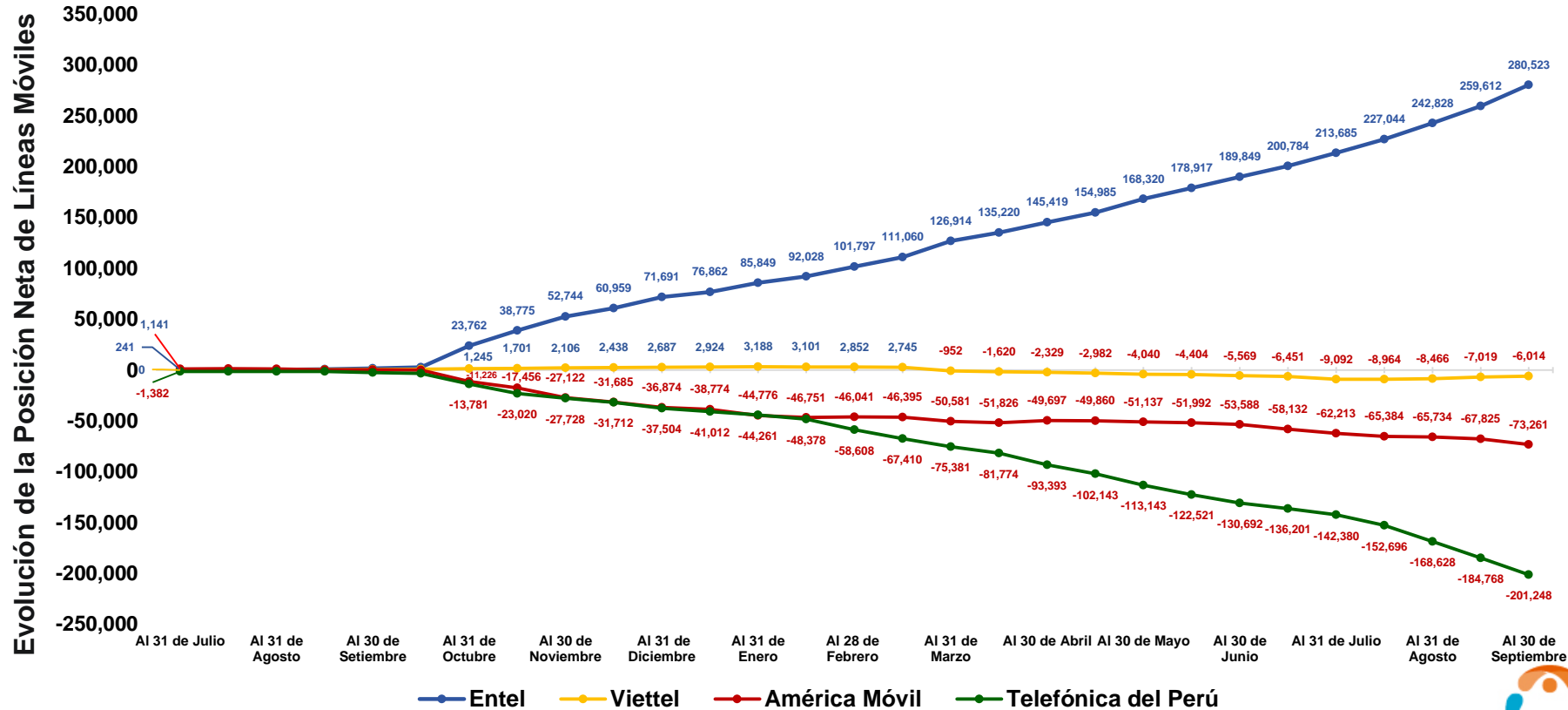

(\*) Desde el inicio del nuevo procedimiento de portabilidad (16 de Julio de 2014).





# XV. Evolución de la Posición Neta Acumulada de Líneas Móviles Postpago (desde el 16/07/2014)

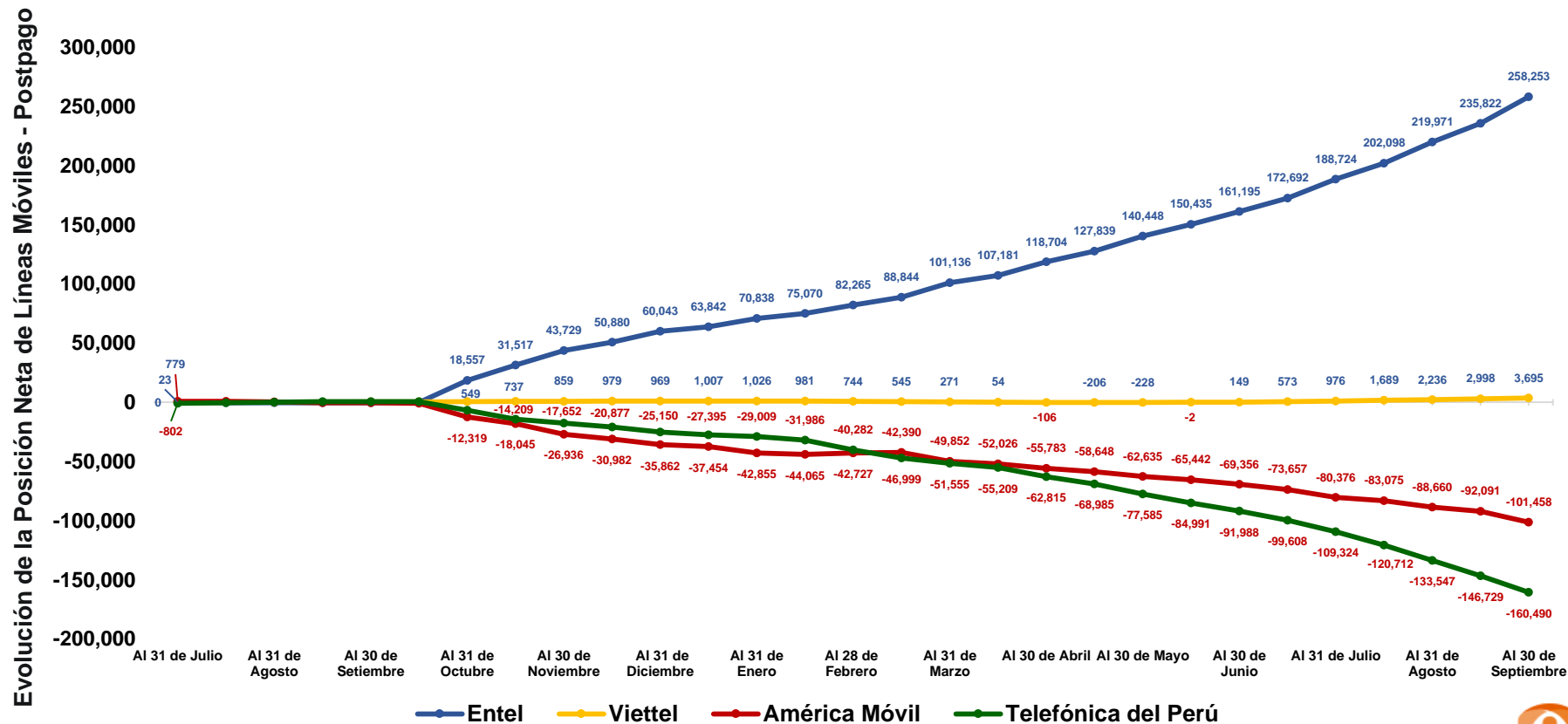

(\*) Desde el inicio del nuevo procedimiento de portabilidad (16 de Julio de 2014).



# XVI. Evolución de la Posición Neta Acumulada de Líneas Móviles Prepago (desde el 16/07/2014)

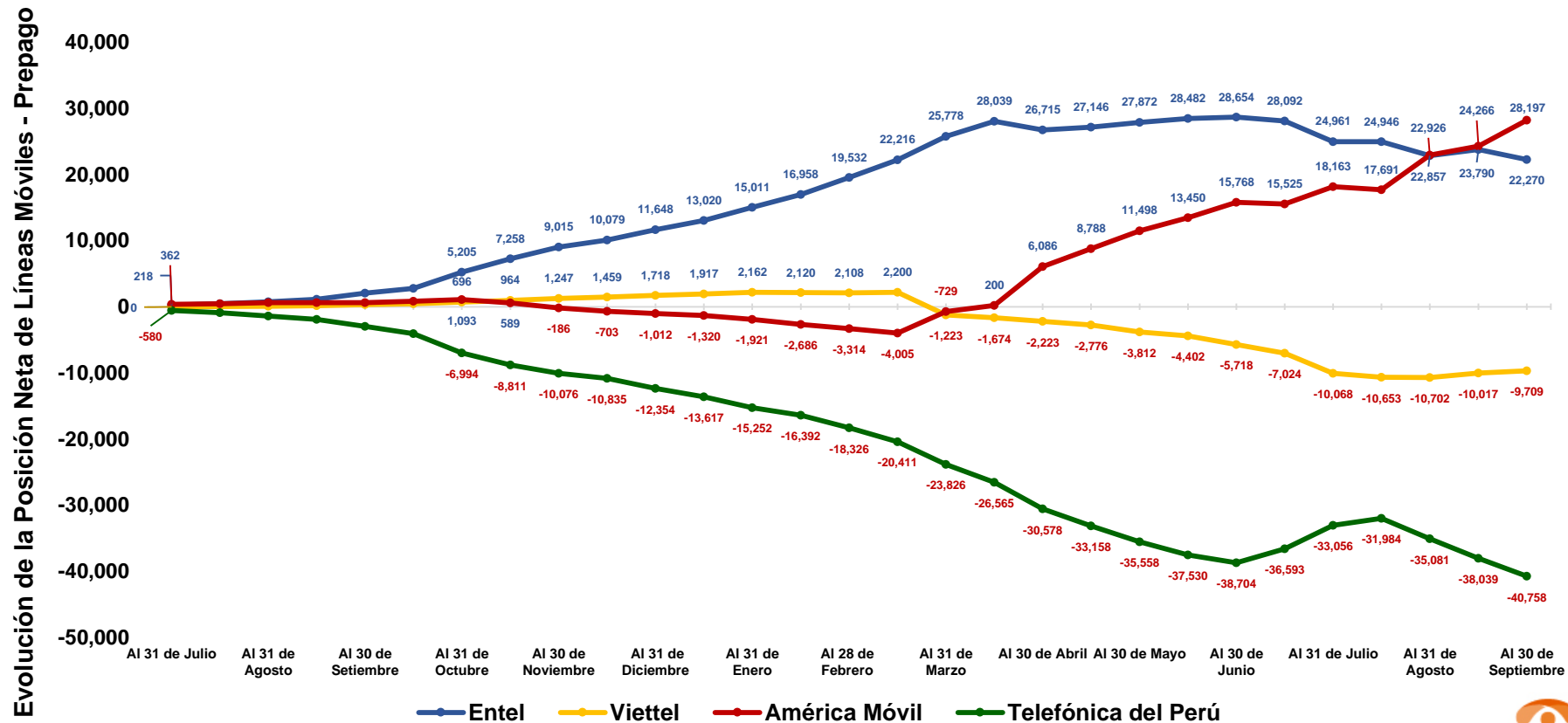

(\*) Desde el inicio del nuevo procedimiento de portabilidad (16 de Julio de 2014).



# PORTABILIDAD NUMÉRICA FIJA



# I. Cantidad Mensual de Líneas Fijas Portadas

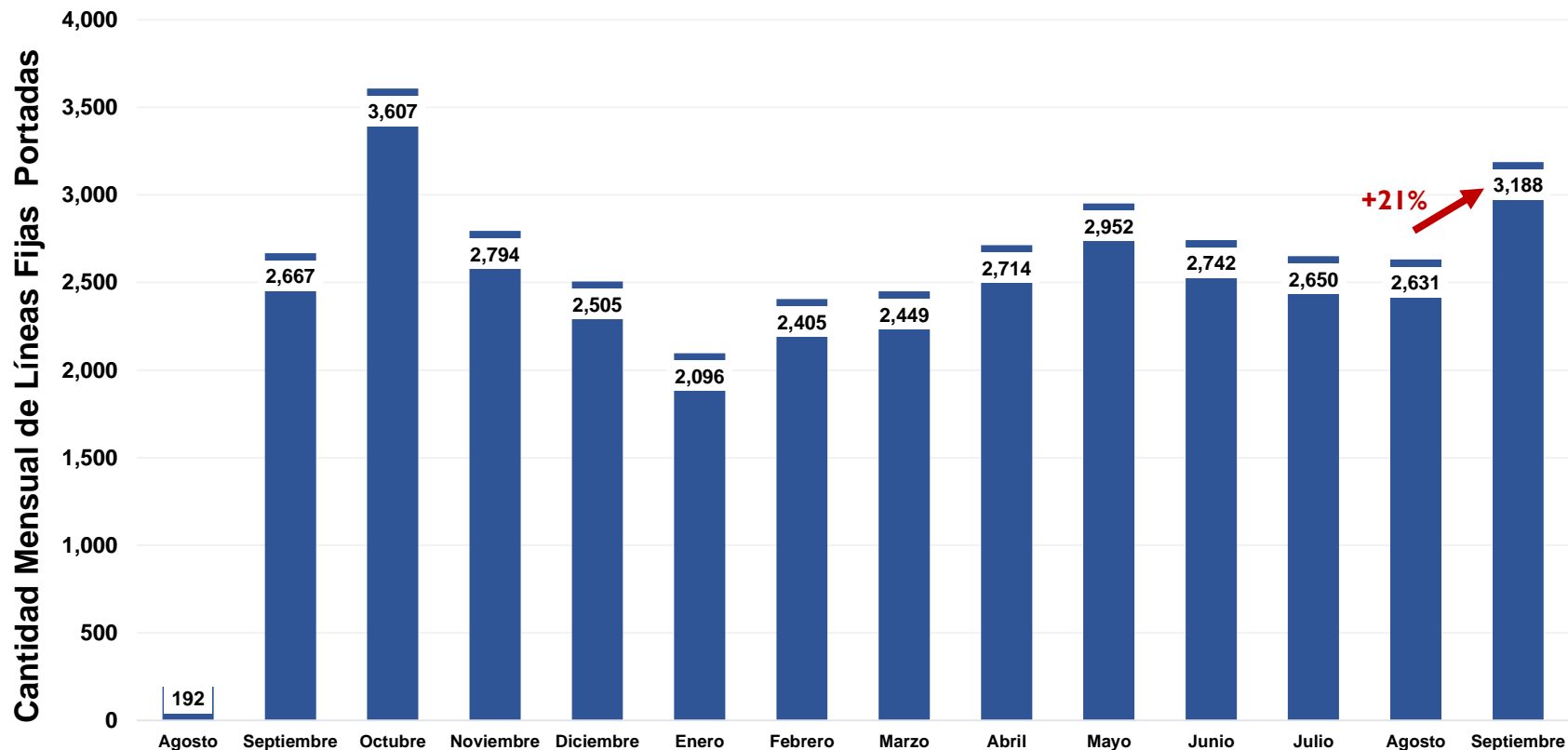

**Nuevo  
Procedimiento**



## II. Cantidad de Líneas Fija Portadas: Del 01 al 30 de Setiembre de 2015

| Líneas Portadas en Telefonía Fija:<br>Del 01 al 30 de setiembre |                     | Operador Receptor (Gana Clientes) |                     |            |           |                        |           |           |                   |                    |                      |          | Total<br>Líneas<br>Perdidas |
|---|---------------------|-----------------------------------|---------------------|------------|-----------|------------------------|-----------|-----------|-------------------|--------------------|----------------------|----------|-----------------------------|
|   |                     | América<br>Móvil                  | Optical<br>Networks | Americatel | Convergía | Telefónica<br>del Perú | Netline   | Level 3   | Winner<br>Systems | Inversiones<br>OSA | Moche<br>Inversiones | Anura    |                             |
| Operador Cedente<br>(Pierde Clientes)                           | Telefónica del Perú | 2,327                             | 46                  | 56         | 68        | 0                      | 34        | 32        | 1                 | 1                  | 0                    | 1        | 2,566                       |
|   | Americatel          | 53                                | 243                 | 0          | 9         | 33                     | 6         | 0         | 6                 | 2                  | 0                    | 0        | 352                         |
|   | América Móvil       | 0                                 | 32                  | 40         | 6         | 43                     | 30        | 0         | 0                 | 2                  | 2                    | 0        | 155                         |
|   | Level 3             | 100                               | 0                   | 0          | 0         | 0                      | 0         | 0         | 0                 | 0                  | 0                    | 0        | 100                         |
|   | Netline             | 0                                 | 11                  | 0          | 0         | 0                      | 0         | 0         | 0                 | 0                  | 0                    | 0        | 11                          |
|   | Convergía           | 0                                 | 0                   | 0          | 0         | 0                      | 0         | 0         | 0                 | 1                  | 1                    | 0        | 2                           |
|   | Moche Inversiones   | 0                                 | 2                   | 0          | 0         | 0                      | 0         | 0         | 0                 | 0                  | 0                    | 0        | 2                           |
| <b>Total Líneas Ganadas</b>                                     |                     | <b>2,480</b>                      | <b>334</b>          | <b>96</b>  | <b>83</b> | <b>76</b>              | <b>70</b> | <b>32</b> | <b>7</b>          | <b>6</b>           | <b>3</b>             | <b>1</b> | <b>3,188</b>                |



### III. Cantidad Diaria de Líneas Fijas Portadas (al 30/09/2015)

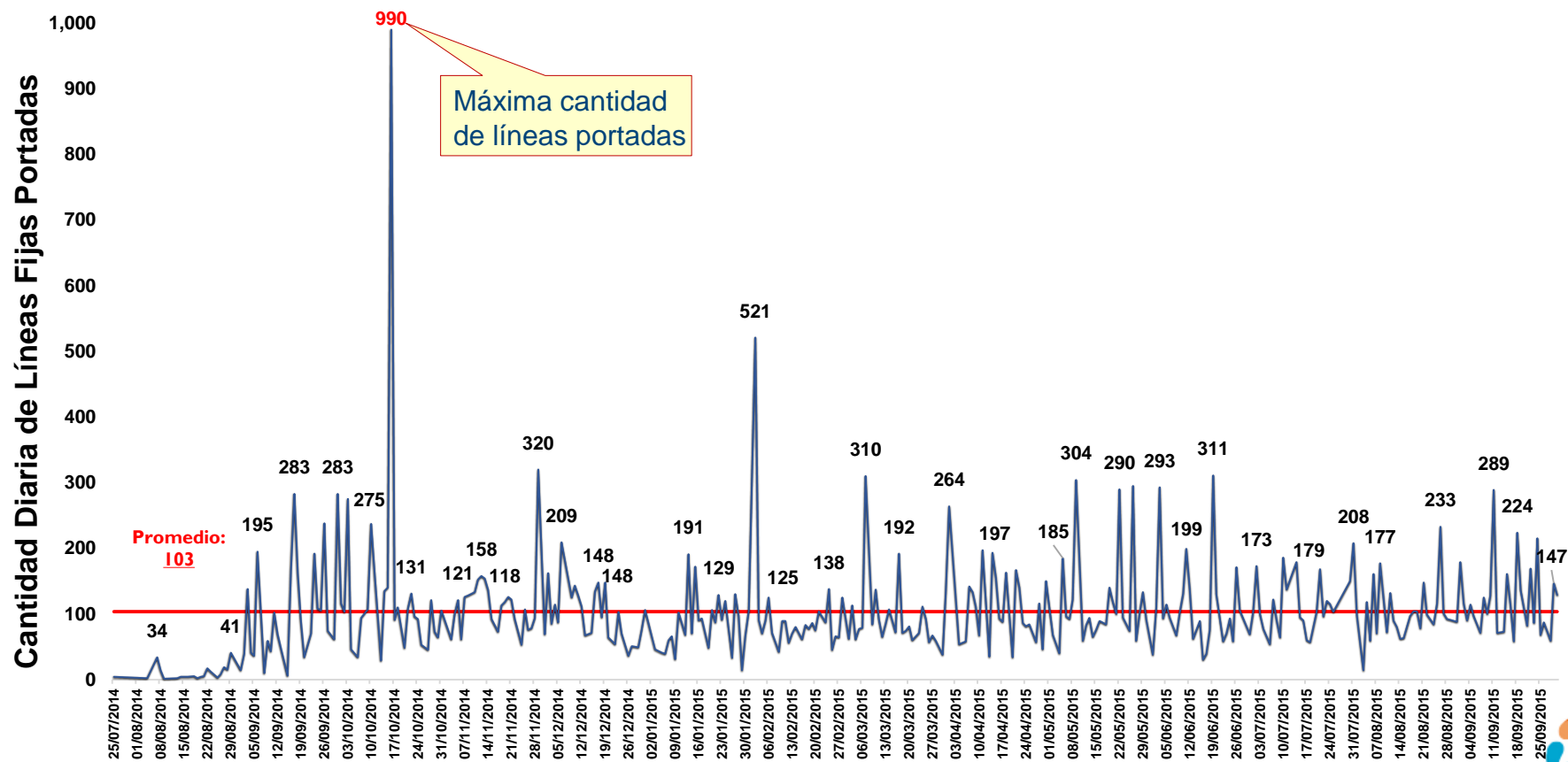

(\*) Desde el inicio del procedimiento de portabilidad (26 de Julio de 2014).



# IV. Posición Neta Mensual de la Portabilidad en Telefonía Fija

| Año                    | Mes       | Cantidad de Líneas Portadas |
|------------------------|-----------|-----------------------------|
| 2014                   | Julio*    | 4                           |
|                        | Agosto    | 192                         |
|                        | Setiembre | 2,667                       |
|                        | Octubre   | 3,607                       |
|                        | Noviembre | 2,794                       |
|                        | Diciembre | 2,505                       |
|                        | Enero     | 2,096                       |
| 2015                   | Febrero   | 2,405                       |
|                        | Marzo     | 2,449                       |
|                        | Abril     | 2,714                       |
|                        | Mayo      | 2,952                       |
|                        | Junio     | 2,742                       |
|                        | Julio     | 2,650                       |
|                        | Agosto    | 2,631                       |
| Setiembre              | 3,188     |                             |
| <b>Total Acumulado</b> |           | <b>35,596</b>               |

| Año  | Mes                    | Telefonía Fija |        |       |            |       |       |       |    |      |              |     |      |          |    |      |                                 |    |      |                 |     |      |     |   |   |
|------|------------------------|----------------|--------|-------|------------|-------|-------|-------|----|------|--------------|-----|------|----------|----|------|---------------------------------|----|------|-----------------|-----|------|-----|---|---|
|      |                        | América Móvil  |        |       | Americatel |       |       | Anura |    |      | Convergencia |     |      | Fravatel |    |      | Infoductos y Telecomunicaciones |    |      | Inversiones OSA |     |      |     |   |   |
|      |                        | G              | P      | Neto  | G          | P     | Neto  | G     | P  | Neto | G            | P   | Neto | G        | P  | Neto | G                               | P  | Neto | G               | P   | Neto |     |   |   |
| 2014 | Julio                  | 0              | 0      | 0     | 0          | 0     | 0     | 2     | 2  | 0    | 2            | 2   | 0    | 0        | 0  | 0    | 0                               | 0  | 0    | 0               | 0   | 0    | 0   | 0 | 0 |
|      | Agosto                 | 129            | 2      | 127   | 1          | 42    | -41   | 1     | 0  | 1    | 0            | 0   | 0    | 0        | 0  | 0    | 0                               | 0  | 0    | 0               | 0   | 0    | 0   | 0 | 0 |
|      | Setiembre              | 1,563          | 4      | 1,559 | 9          | 232   | -223  | 1     | 0  | 1    | 4            | 1   | 3    | 11       | 0  | 11   | 0                               | 8  | -8   | 373             | 0   | 373  | 0   | 0 | 0 |
|      | Octubre                | 2,172          | 687    | 1,485 | 43         | 25    | 18    | 1     | 0  | 1    | 1            | 5   | -4   | 0        | 0  | 0    | 0                               | 0  | 0    | 33              | 0   | 33   | 0   | 0 | 0 |
|      | Noviembre              | 2,623          | 84     | 2,539 | 48         | 69    | -21   | 4     | 0  | 4    | 0            | 0   | 0    | 0        | 0  | 0    | 0                               | 0  | 0    | 1               | 0   | 1    | 0   | 0 | 0 |
|      | Diciembre              | 2,271          | 71     | 2,200 | 130        | 30    | 100   | 1     | 0  | 1    | 0            | 31  | -31  | 3        | 0  | 3    | 0                               | 0  | 0    | 0               | 0   | 0    | 0   | 0 | 0 |
| 2015 | Enero                  | 1,701          | 248    | 1,453 | 239        | 45    | 194   | 3     | 0  | 3    | 0            | 0   | 0    | 0        | 0  | 0    | 0                               | 0  | 0    | 2               | 0   | 2    | 0   | 0 | 0 |
|      | Febrero                | 1,649          | 589    | 1,060 | 47         | 32    | 15    | 18    | 0  | 18   | 1            | 61  | -60  | 0        | 0  | 0    | 0                               | 20 | -20  | 1               | 0   | 1    | 0   | 0 | 0 |
|      | Marzo                  | 1,896          | 84     | 1,812 | 68         | 72    | -4    | 5     | 0  | 5    | 2            | 3   | -1   | 11       | 0  | 11   | 0                               | 10 | -10  | 1               | 0   | 1    | 0   | 0 | 0 |
|      | Abril                  | 2,073          | 294    | 1,779 | 164        | 169   | -5    | 11    | 0  | 11   | 1            | 1   | 0    | 0        | 0  | 0    | 0                               | 0  | 0    | 1               | 1   | 0    | 0   | 0 | 0 |
|      | Mayo                   | 2,204          | 579    | 1,625 | 303        | 179   | 124   | 23    | 0  | 23   | 16           | 0   | 16   | 3        | 0  | 3    | 0                               | 8  | -8   | 10              | 0   | 10   | 0   | 0 | 0 |
|      | Junio                  | 2,140          | 113    | 2,027 | 57         | 621   | -564  | 6     | 1  | 5    | 2            | 10  | 2    | 3        | 0  | 3    | 0                               | 0  | 0    | 1               | 0   | 1    | 0   | 0 | 0 |
|      | Julio                  | 2,282          | 53     | 2,229 | 70         | 61    | 9     | 6     | 0  | 6    | 5            | 6   | -1   | 0        | 0  | 0    | 0                               | 77 | -77  | 6               | 0   | 6    | 0   | 0 | 0 |
|      | Agosto                 | 2,228          | 121    | 2,107 | 138        | 199   | -61   | 1     | 0  | 1    | 7            | 3   | 4    | 0        | 0  | 0    | 0                               | 0  | 0    | 5               | 0   | 5    | 0   | 0 | 0 |
|      | Setiembre              | 2,480          | 155    | 2,325 | 96         | 352   | -256  | 1     | 0  | 1    | 83           | 2   | 81   | 0        | 0  | 0    | 0                               | 0  | 0    | 6               | 0   | 6    | 0   | 0 | 0 |
|      | <b>Total acumulado</b> |                | 27,411 | 3,084 | 24,327     | 1,413 | 2,128 | -715  | 84 | 3    | 81           | 124 | 115  | 9        | 31 | 0    | 31                              | 0  | 123  | -123            | 440 | 1    | 439 | 0 | 0 |

| Año  | Mes                    | Telefonía Fija |     |       |                   |     |      |         |     |      |                  |       |      |                     |       |        |         |   |      |                |     |      |      |   |   |   |
|------|------------------------|----------------|-----|-------|-------------------|-----|------|---------|-----|------|------------------|-------|------|---------------------|-------|--------|---------|---|------|----------------|-----|------|------|---|---|---|
|      |                        | Level 3        |     |       | Moche Inversiones |     |      | Netline |     |      | Optical Networks |       |      | Telefónica del Perú |       |        | Velatel |   |      | Winner Systems |     |      |      |   |   |   |
|      |                        | G              | P   | Neto  | G                 | P   | Neto | G       | P   | Neto | G                | P     | Neto | G                   | P     | Neto   | G       | P | Neto | G              | P   | Neto |      |   |   |   |
| 2014 | Julio                  | 0              | 0   | 0     | 0                 | 0   | 0    | 0       | 0   | 0    | 0                | 0     | 0    | 0                   | 0     | 0      | 0       | 0 | 0    | 0              | 0   | 0    | 0    | 0 | 0 |   |
|      | Agosto                 | 0              | 0   | 0     | 1                 | 0   | 1    | 0       | 0   | 0    | 0                | 57    | 0    | 57                  | 2     | 148    | -146    | 0 | 0    | 0              | 1   | 0    | 1    | 0 | 0 | 0 |
|      | Setiembre              | 0              | 301 | -301  | 4                 | 0   | 4    | 2       | 0   | 2    | 695              | 2     | 693  | 1                   | 1,658 | -1,657 | 0       | 3 | -3   | 4              | 458 | -454 | 0    | 0 | 0 |   |
|      | Octubre                | 0              | 455 | -455  | 62                | 0   | 62   | 305     | 0   | 305  | 377              | 0     | 377  | 609                 | 2,171 | -1,562 | 2       | 0 | 2    | 2              | 264 | -262 | 0    | 0 | 0 |   |
|      | Noviembre              | 0              | 33  | -33   | 2                 | 0   | 2    | 2       | 0   | 2    | 84               | 0     | 84   | 29                  | 2,605 | -2,576 | 0       | 0 | 0    | 1              | 3   | -2   | 0    | 0 | 0 |   |
|      | Diciembre              | 1              | 0   | 1     | 2                 | 0   | 2    | 0       | 0   | 0    | 64               | 0     | 64   | 33                  | 2,373 | -2,340 | 0       | 0 | 0    | 0              | 0   | 0    | 0    | 0 | 0 |   |
|      | Enero                  | 0              | 31  | -31   | 3                 | 0   | 3    | 1       | 0   | 1    | 72               | 0     | 72   | 73                  | 1,752 | -1,679 | 0       | 0 | 0    | 2              | 20  | -18  | 0    | 0 | 0 |   |
| 2015 | Febrero                | 61             | 10  | 51    | 1                 | 0   | 1    | 0       | 0   | 0    | 73               | 0     | 73   | 553                 | 1,693 | -1,140 | 0       | 0 | 0    | 1              | 0   | 1    | 0    | 0 | 0 |   |
|      | Marzo                  | 0              | 230 | -230  | 5                 | 0   | 5    | 41      | 0   | 41   | 113              | 0     | 113  | 265                 | 2,050 | -1,785 | 0       | 0 | 0    | 42             | 0   | 42   | 0    | 0 | 0 |   |
|      | Abril                  | 0              | 130 | -130  | 6                 | 0   | 6    | 67      | 0   | 67   | 154              | 0     | 154  | 235                 | 2,119 | -1,884 | 0       | 0 | 0    | 2              | 0   | 2    | 0    | 0 | 0 |   |
|      | Mayo                   | 36             | 2   | 34    | 11                | 0   | 11   | 13      | 0   | 13   | 119              | 0     | 119  | 212                 | 2,154 | -1,942 | 0       | 0 | 0    | 2              | 30  | -28  | 0    | 0 | 0 |   |
|      | Junio                  | 0              | 201 | -201  | 101               | 7   | 94   | 154     | 3   | 151  | 176              | 0     | 176  | 94                  | 1,796 | -1,702 | 0       | 0 | 0    | 8              | 0   | 8    | 0    | 0 | 0 |   |
|      | Julio                  | 0              | 23  | -23   | 1                 | 0   | 1    | 99      | 0   | 99   | 147              | 0     | 147  | 34                  | 2,430 | -2,396 | 0       | 0 | 0    | 0              | 0   | 0    | 0    | 0 | 0 |   |
|      | Agosto                 | 0              | 0   | 0     | 0                 | 0   | 0    | 37      | 0   | 37   | 165              | 0     | 165  | 44                  | 2,308 | -2,264 | 0       | 0 | 0    | 6              | 0   | 6    | 0    | 0 | 0 |   |
|      | Setiembre              | 32             | 100 | -68   | 3                 | 2   | 1    | 70      | 11  | 59   | 334              | 0     | 334  | 76                  | 2,566 | -2,490 | 0       | 0 | 0    | 7              | 0   | 7    | 0    | 0 | 0 |   |
|      | <b>Total acumulado</b> |                | 130 | 1,516 | -1,386            | 202 | 9    | 193     | 791 | 14   | 777              | 2,630 | 2    | 2,628               | 2,260 | 27,823 | -25,563 | 2 | 3    | -1             | 78  | 775  | -697 | 0 | 0 | 0 |

Nota: G: Líneas ganadas, P: Líneas perdidas, Neto: Líneas ganadas - líneas perdidas.

(\*) Desde el inicio del nuevo procedimiento de portabilidad (26 de Julio de 2014).

# V. Posición Neta Mensual de Líneas Fijas Portadas: Principales Operadores

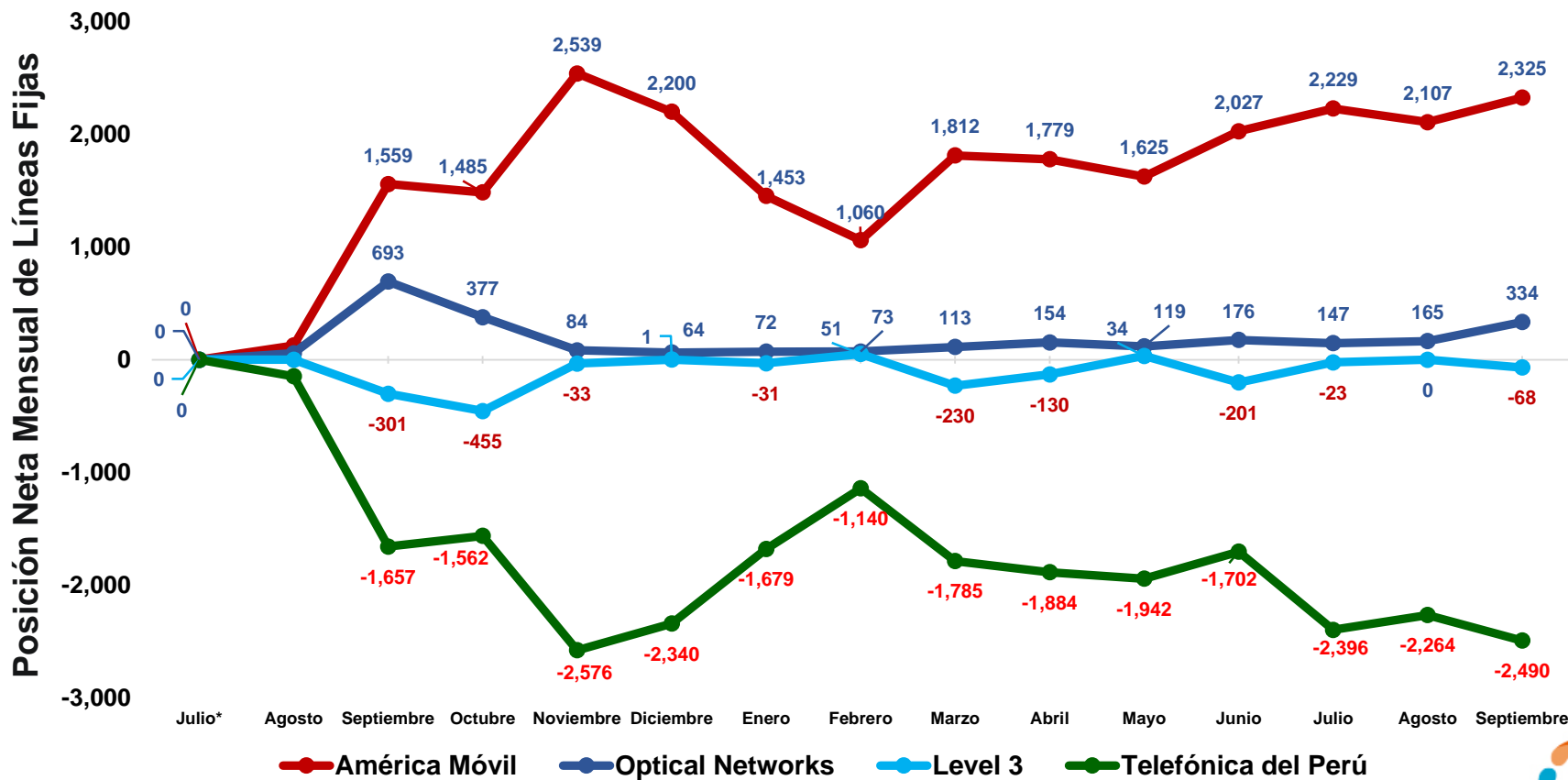

(\*) Desde el inicio del procedimiento de portabilidad (26 de Julio de 2014).





# VI. Cantidad Acumulada de Líneas Fija Portadas (al 30/09/2015)

| Líneas Portadas en Telefonía Fija:<br>Del 26 de julio de 2014 al 30 de setiembre de 2015 |                                 | Operador Receptor (Gana Clientes) |                  |                     |              |            |                 |                   |            |            |           |                |           |          | Total Líneas Perdidas |
|--|---------------------------------|-----------------------------------|------------------|---------------------|--------------|------------|-----------------|-------------------|------------|------------|-----------|----------------|-----------|----------|-----------------------|
|  |                                 | América Móvil                     | Optical Networks | Telefónica del Perú | Americatel   | Netline    | Inversiones OSA | Moche Inversiones | Level 3    | Convergia  | Anura     | Winner Systems | Fravatel  | Velatel  |                       |
| Operador Cedente (Pierde Clientes)   | Telefónica del Perú             | 26,099                            | 540              | 0                   | 704          | 69         | 117             | 30                | 39         | 98         | 46        | 53             | 28        | 0        | 27,823                |
|  | América Móvil                   | 0                                 | 227              | 1,883               | 706          | 108        | 11              | 68                | 30         | 8          | 29        | 11             | 3         | 0        | 3,084                 |
|  | Americatel                      | 860                               | 797              | 112                 | 0            | 220        | 7               | 102               | 0          | 11         | 5         | 14             | 0         | 0        | 2,128                 |
|  | Level 3                         | 445                               | 200              | 264                 | 2            | 300        | 300             | 0                 | 0          | 3          | 0         | 0              | 0         | 2        | 1,516                 |
|  | Winner Systems                  | 0                                 | 775              | 0                   | 0            | 0          | 0               | 0                 | 0          | 0          | 0         | 0              | 0         | 0        | 775                   |
|  | Infoductos y Telecomunicaciones | 0                                 | 38               | 0                   | 0            | 85         | 0               | 0                 | 0          | 0          | 0         | 0              | 0         | 0        | 123                   |
|  | Convergia                       | 7                                 | 37               | 0                   | 1            | 1          | 3               | 2                 | 61         | 0          | 3         | 0              | 0         | 0        | 115                   |
|  | Netline                         | 0                                 | 14               | 0                   | 0            | 0          | 0               | 0                 | 0          | 0          | 0         | 0              | 0         | 0        | 14                    |
|  | Moche Inversiones               | 0                                 | 2                | 0                   | 0            | 7          | 0               | 0                 | 0          | 0          | 0         | 0              | 0         | 0        | 9                     |
|  | Anura                           | 0                                 | 0                | 0                   | 0            | 1          | 0               | 0                 | 0          | 2          | 0         | 0              | 0         | 0        | 3                     |
|  | Velatel                         | 0                                 | 0                | 1                   | 0            | 0          | 0               | 0                 | 0          | 2          | 0         | 0              | 0         | 0        | 3                     |
|  | Optical Networks                | 0                                 | 0                | 0                   | 0            | 0          | 2               | 0                 | 0          | 0          | 0         | 0              | 0         | 0        | 2                     |
| Inversiones OSA  | 0                               | 0                                 | 0                | 0                   | 0            | 0          | 0               | 0                 | 0          | 0          | 1         | 0              | 0         | 1        |                       |
| <b>Total Líneas Ganadas:</b>   |                                 | <b>27,411</b>                     | <b>2,630</b>     | <b>2,260</b>        | <b>1,413</b> | <b>791</b> | <b>440</b>      | <b>202</b>        | <b>130</b> | <b>124</b> | <b>84</b> | <b>78</b>      | <b>31</b> | <b>2</b> | <b>35,596</b>         |



## VII. Posición Neta Acumulada de Líneas Fijas Portadas (al 30/09/2015)

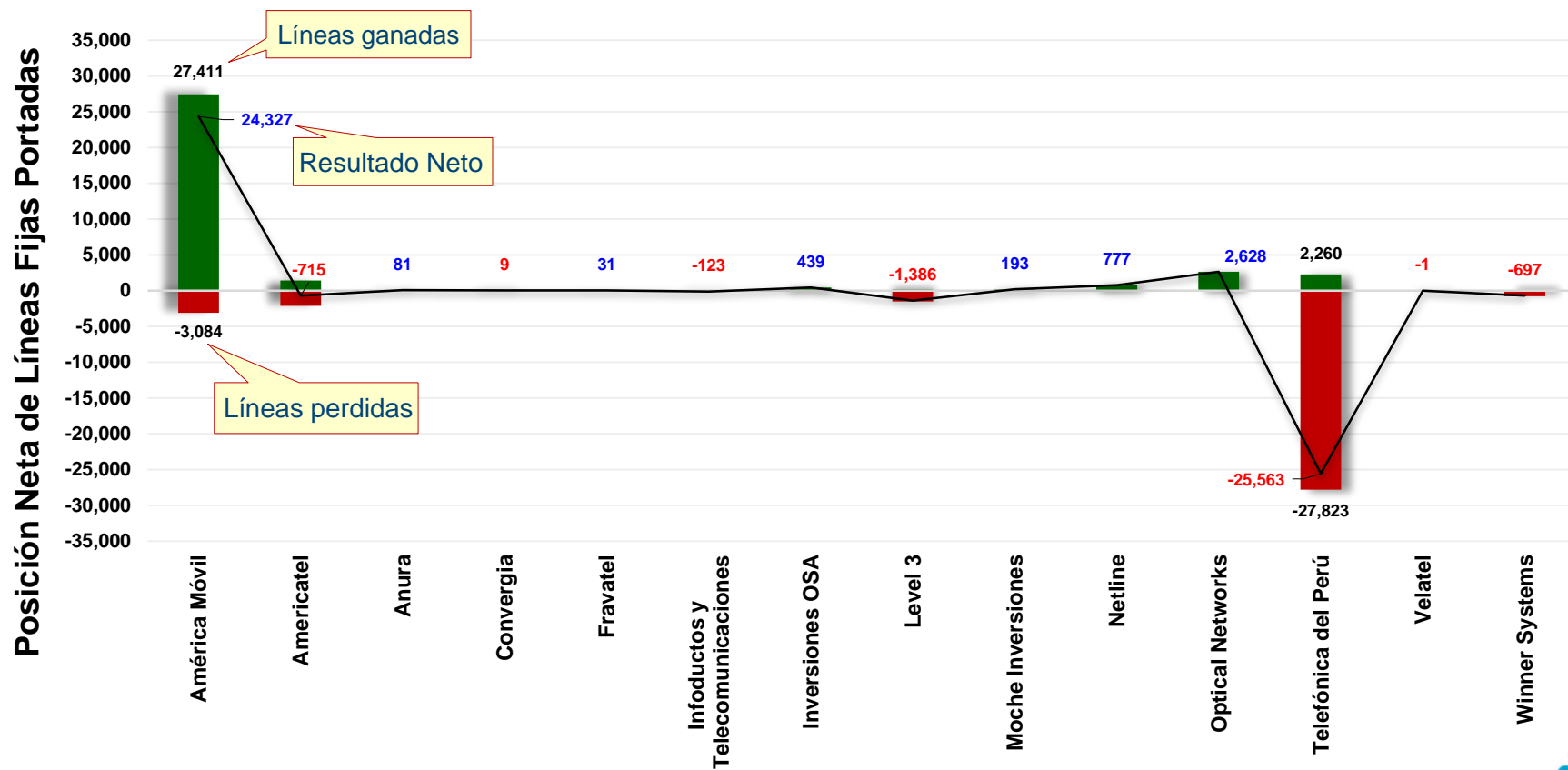

(\*) Desde el inicio del procedimiento de portabilidad (26 de Julio de 2014).



# VIII. Evolución de la Posición Neta Acumulada de Líneas Fijas Portadas: Principales Operadores

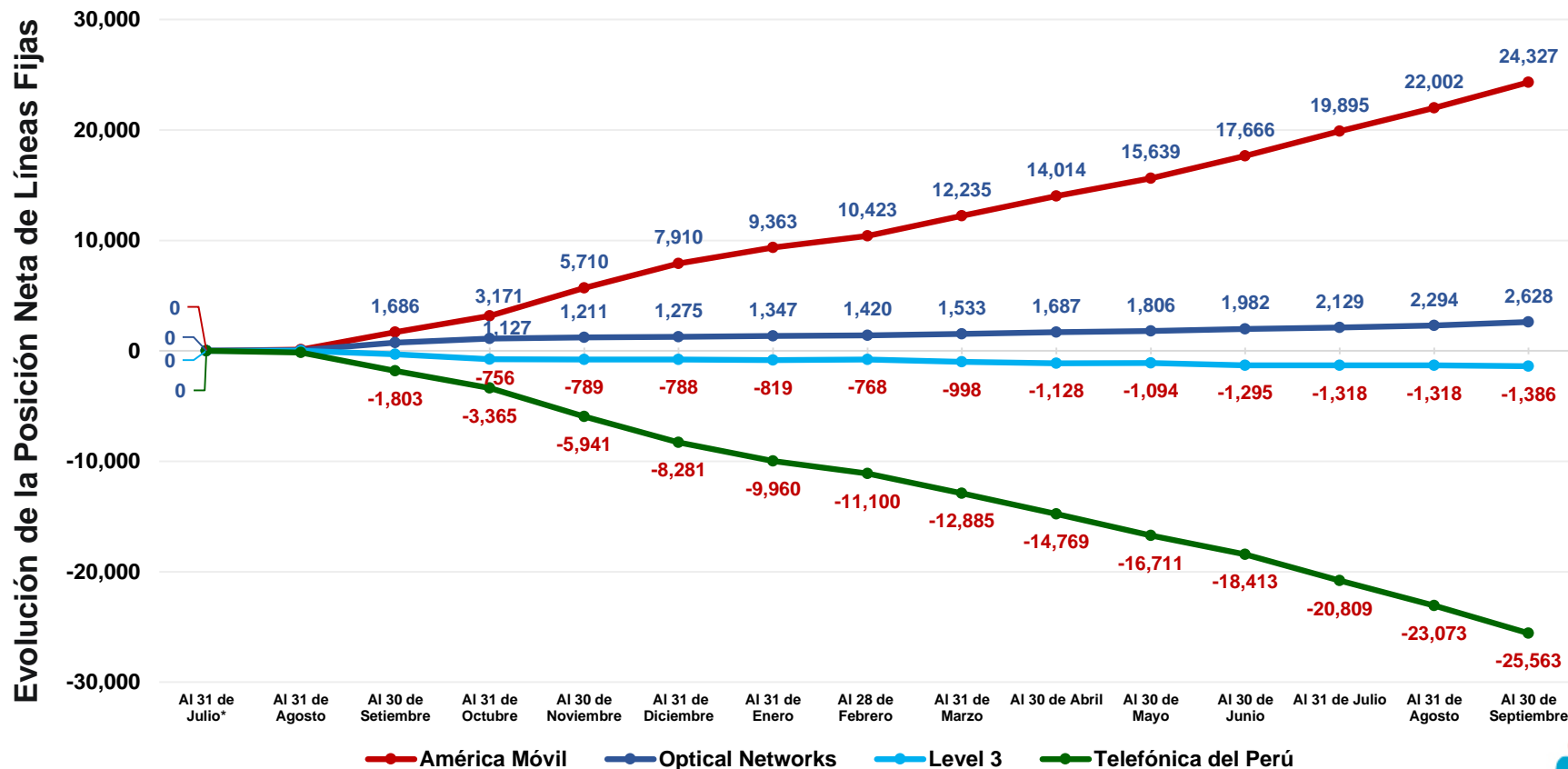

(\*) Desde el inicio del procedimiento de portabilidad (26 de Julio de 2014).



# IX. Líneas Fijas Portadas por Departamento (al 30/09/2015)

## Líneas portadas en Telefonía Fija por Departamento

Del 26 de julio de 2014 al 30 de setiembre de 2015

|                  |               |                |
|------------------|---------------|----------------|
| Lima             | 27,035        | 75.95%         |
| Arequipa         | 1,938         | 5.44%          |
| La Libertad      | 1,742         | 4.89%          |
| Lambayeque       | 1,206         | 3.39%          |
| Piura            | 928           | 2.61%          |
| Tacna            | 467           | 1.31%          |
| Cusco            | 427           | 1.20%          |
| Ancash           | 313           | 0.88%          |
| Huánuco          | 298           | 0.84%          |
| Cajamarca        | 292           | 0.82%          |
| Ica              | 266           | 0.75%          |
| Puno             | 180           | 0.51%          |
| Junín            | 174           | 0.49%          |
| Tumbes           | 159           | 0.45%          |
| Ucayali          | 96            | 0.27%          |
| Madre de Dios    | 34            | 0.10%          |
| Moquegua         | 19            | 0.05%          |
| Ayacucho         | 6             | 0.03%          |
| San Martín       | 5             | 0.02%          |
| Loreto           | 2             | 0.01%          |
| Red inteligente* | 9             | 0.01%          |
| <b>Total</b>     | <b>35,596</b> | <b>100.00%</b> |

\*Nota: Red inteligente N° pertenece al 0800

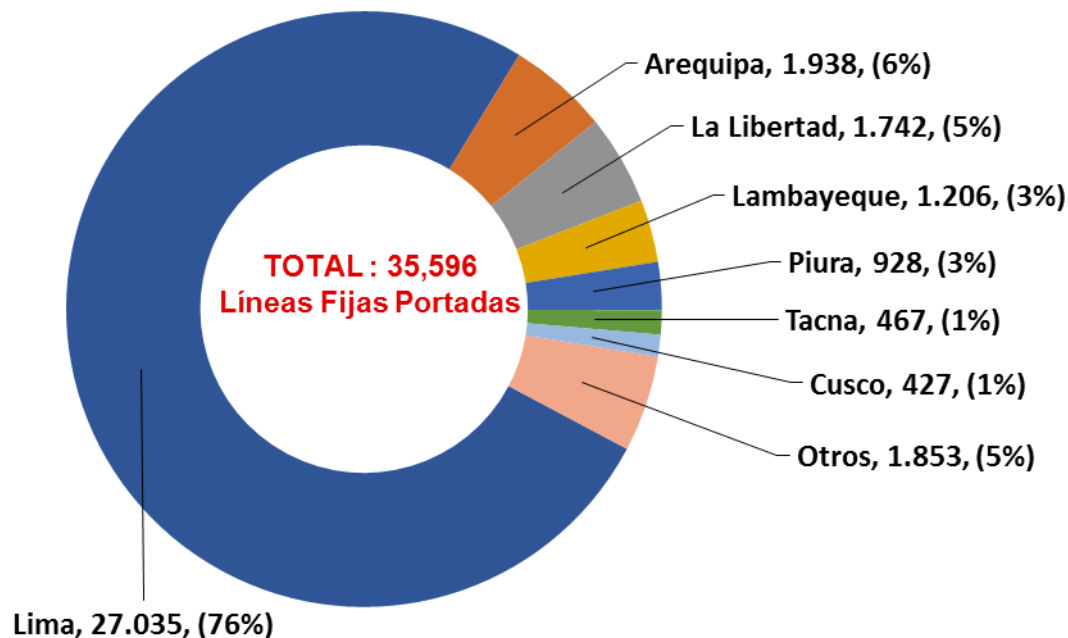

# X. Posición Neta Mensual de la Portabilidad en Telefonía Fija por Departamento

| Departamentos   | (%)         | Neto Total    | Telefonía Fija por Departamento |            |              |              |              |              |              |              |              |              |              |              |              |              |              |
|-----------------|-------------|---------------|---------------------------------|------------|--------------|--------------|--------------|--------------|--------------|--------------|--------------|--------------|--------------|--------------|--------------|--------------|--------------|
|                 |             |               | Julio*                          | Agosto     | Setiembre    | Octubre      | Noviembre    | Diciembre    | Enero        | Febrero      | Marzo        | Abril        | Mayo         | Junio        | Julio        | Agosto       | Setiembre    |
| Lima            | 75.95%      | 27,035        | 4                               | 149        | 2,313        | 3,048        | 2,106        | 1,847        | 1,512        | 1,900        | 1,812        | 2,078        | 2,256        | 2,131        | 1,913        | 1,806        | 2,160        |
| Arequipa        | 5.44%       | 1,938         | 0                               | 7          | 46           | 97           | 99           | 140          | 134          | 114          | 194          | 184          | 207          | 163          | 130          | 182          | 241          |
| La Libertad     | 4.89%       | 1,742         | 0                               | 12         | 79           | 125          | 151          | 138          | 144          | 129          | 123          | 125          | 144          | 130          | 145          | 145          | 152          |
| Lambayeque      | 3.39%       | 1,206         | 0                               | 3          | 56           | 83           | 126          | 97           | 66           | 59           | 84           | 77           | 91           | 89           | 140          | 119          | 116          |
| Piura           | 2.61%       | 928           | 0                               | 1          | 22           | 53           | 55           | 39           | 48           | 45           | 64           | 62           | 75           | 70           | 92           | 166          | 136          |
| Tacna           | 1.31%       | 467           | 0                               | 3          | 16           | 15           | 33           | 28           | 23           | 20           | 22           | 45           | 40           | 35           | 38           | 40           | 109          |
| Cusco           | 1.20%       | 427           | 0                               | 5          | 37           | 39           | 44           | 43           | 37           | 26           | 26           | 30           | 35           | 21           | 24           | 22           | 38           |
| Ancash          | 0.88%       | 313           | 0                               | 3          | 17           | 31           | 21           | 16           | 23           | 13           | 17           | 18           | 17           | 11           | 22           | 31           | 73           |
| Huánuco         | 0.84%       | 298           | 0                               | 0          | 11           | 31           | 39           | 38           | 27           | 15           | 25           | 23           | 19           | 14           | 21           | 17           | 18           |
| Cajamarca       | 0.82%       | 292           | 0                               | 4          | 13           | 26           | 16           | 17           | 17           | 21           | 23           | 14           | 13           | 26           | 29           | 33           | 40           |
| Ica             | 0.75%       | 266           | 0                               | 0          | 13           | 18           | 19           | 34           | 18           | 28           | 18           | 16           | 18           | 18           | 15           | 19           | 32           |
| Puno            | 0.51%       | 180           | 0                               | 0          | 18           | 8            | 20           | 23           | 13           | 7            | 13           | 15           | 9            | 7            | 12           | 17           | 18           |
| Junín           | 0.49%       | 174           | 0                               | 0          | 7            | 7            | 9            | 15           | 10           | 11           | 9            | 8            | 5            | 12           | 47           | 11           | 23           |
| Tumbes          | 0.45%       | 159           | 0                               | 5          | 7            | 16           | 37           | 14           | 10           | 5            | 11           | 9            | 6            | 7            | 8            | 12           | 12           |
| Ucayali         | 0.27%       | 96            | 0                               | 0          | 6            | 6            | 17           | 7            | 3            | 8            | 5            | 5            | 11           | 5            | 8            | 7            | 8            |
| Madre de Dios   | 0.10%       | 34            | 0                               | 0          | 4            | 0            | 0            | 5            | 6            | 4            | 0            | 3            | 1            | 1            | 2            | 2            | 6            |
| Moquegua        | 0.05%       | 19            | 0                               | 0          | 1            | 2            | 0            | 2            | 0            | 0            | 3            | 1            | 1            | 2            | 3            | 1            | 3            |
| Ayacucho        | 0.02%       | 6             | 0                               | 0          | 0            | 0            | 1            | 1            | 2            | 0            | 0            | 0            | 1            | 0            | 0            | 0            | 1            |
| San Martín      | 0.01%       | 5             | 0                               | 0          | 0            | 1            | 1            | 1            | 2            | 0            | 0            | 0            | 0            | 0            | 0            | 0            | 0            |
| Loreto          | 0.01%       | 2             | 0                               | 0          | 0            | 0            | 0            | 0            | 0            | 0            | 0            | 0            | 0            | 0            | 1            | 0            | 1            |
| Apurímac        | 0.00%       | 0             | 0                               | 0          | 0            | 0            | 0            | 0            | 0            | 0            | 0            | 0            | 0            | 0            | 0            | 0            | 0            |
| Amazonas        | 0.00%       | 0             | 0                               | 0          | 0            | 0            | 0            | 0            | 0            | 0            | 0            | 0            | 0            | 0            | 0            | 0            | 0            |
| Huancavelica    | 0.00%       | 0             | 0                               | 0          | 0            | 0            | 0            | 0            | 0            | 0            | 0            | 0            | 0            | 0            | 0            | 0            | 0            |
| Pasco           | 0.00%       | 0             | 0                               | 0          | 0            | 0            | 0            | 0            | 0            | 0            | 0            | 0            | 0            | 0            | 0            | 0            | 0            |
| Red inteligente | 0.03%       | 9             | 0                               | 0          | 1            | 1            | 0            | 0            | 1            | 0            | 0            | 1            | 3            | 0            | 0            | 1            | 1            |
| <b>Total</b>    | <b>100%</b> | <b>35,596</b> | <b>4</b>                        | <b>192</b> | <b>2,667</b> | <b>3,607</b> | <b>2,794</b> | <b>2,505</b> | <b>2,096</b> | <b>2,405</b> | <b>2,449</b> | <b>2,714</b> | <b>2,952</b> | <b>2,742</b> | <b>2,650</b> | <b>2,631</b> | <b>3,188</b> |

\*Red inteligente: N° pertenecientes al 0800

(\*) Desde el inicio del nuevo procedimiento de portabilidad (26 de Julio de 2014).





**osiptel**

EL REGULADOR DE LAS  
TELECOMUNICACIONES



**Fonoayuda**

0-801-121-21

**Facebook**

 /OsiptelOficial

**Twitter**

@OSIPTEL