

REPORTE DE PORTABILIDAD NUMÉRICA

Al 31 de Octubre de 2015



osiptel
EL REGULADOR DE LAS TELECOMUNICACIONES

PORTABILIDAD NUMÉRICA MÓVIL



I. Cantidad Mensual de Líneas Móviles Portadas

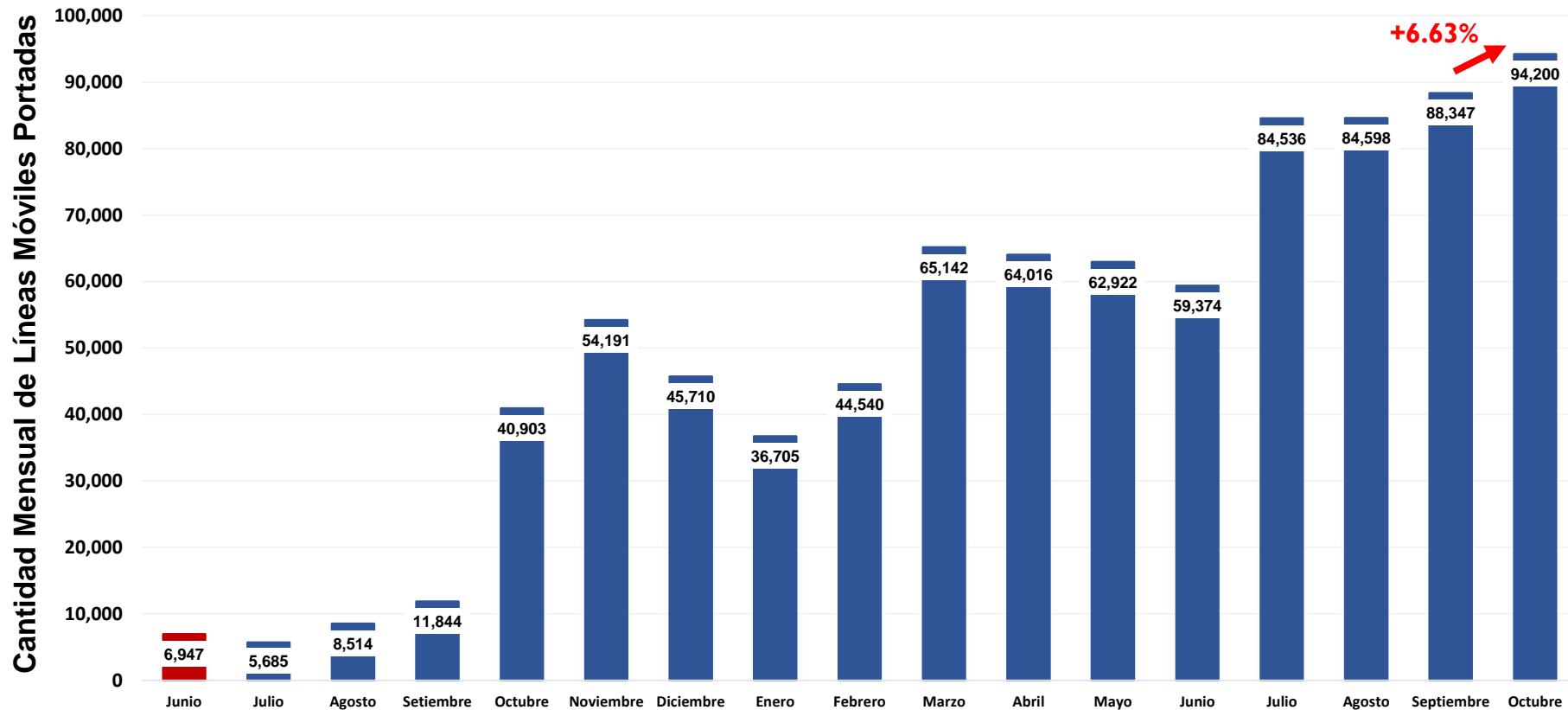

Procedimiento
Anterior

Nuevo
Procedimiento

II. Cantidad de Líneas Móviles Portadas: Del 01 al 31 de octubre de 2015

Líneas Móviles Portadas Del 01 al 31 de octubre de 2015		Operador RECEPTOR (Gana clientes)				Total de líneas pérdidas
		Entel	Viettel	América Móvil	Telefónica del Perú	
Operador CEDENTE (Pierde clientes)	Entel		449	8,000	3,438	11,887
	Viettel	1,880		2,698	1,861	6,439
	América Móvil	22,633	3,012		8,248	33,893
	Telefónica del Perú	27,448	2,802	11,731		41,981
Total de Líneas Ganadas		51,961	6,263	22,429	13,547	94,200



III. Cantidad Diaria de Líneas Móviles Portadas (al 31/10/2015)

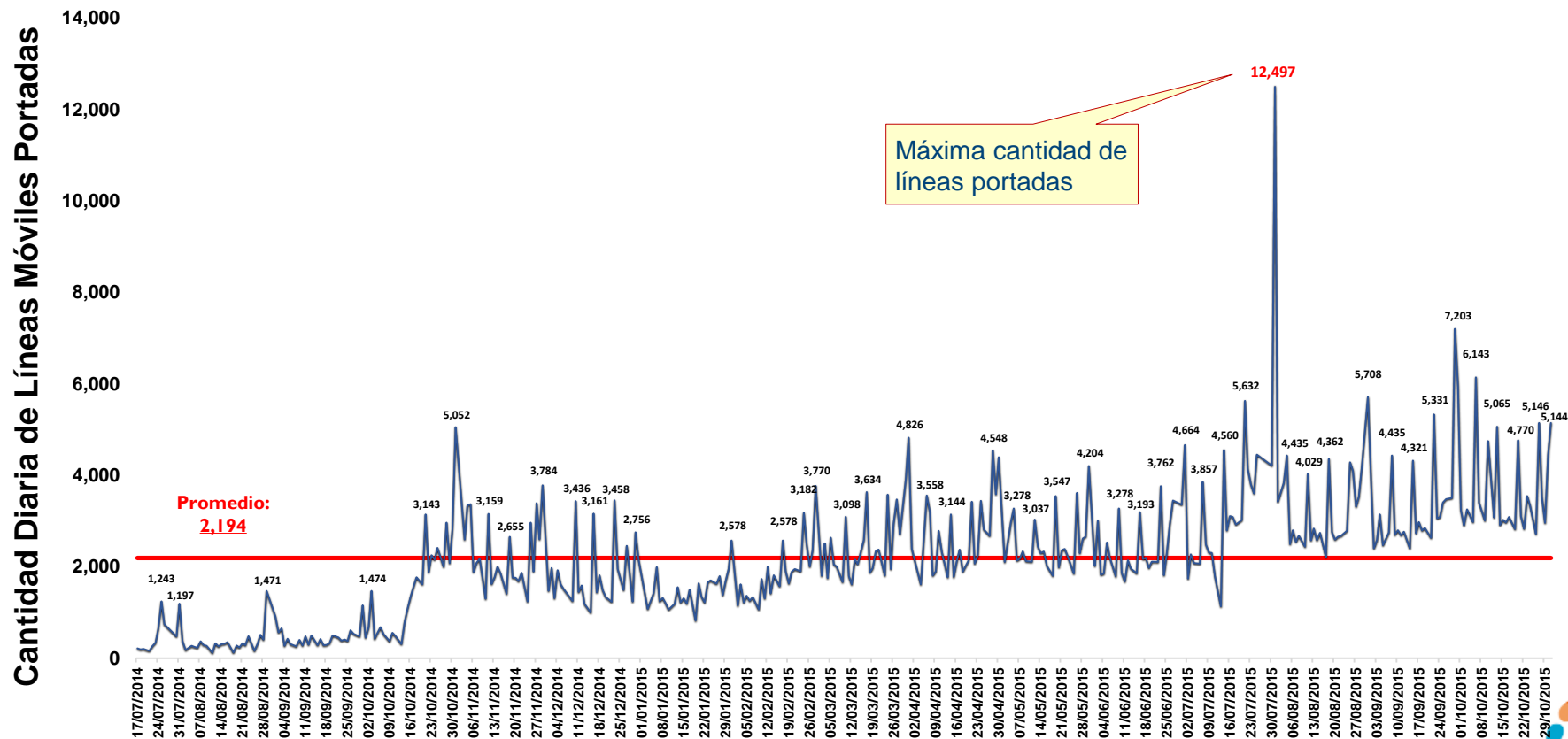

(*) Desde el inicio del nuevo procedimiento de portabilidad (16 de Julio de 2014).



IV. Cantidad Diaria de Líneas Móviles Portadas por Operador (al 31/10/2015)

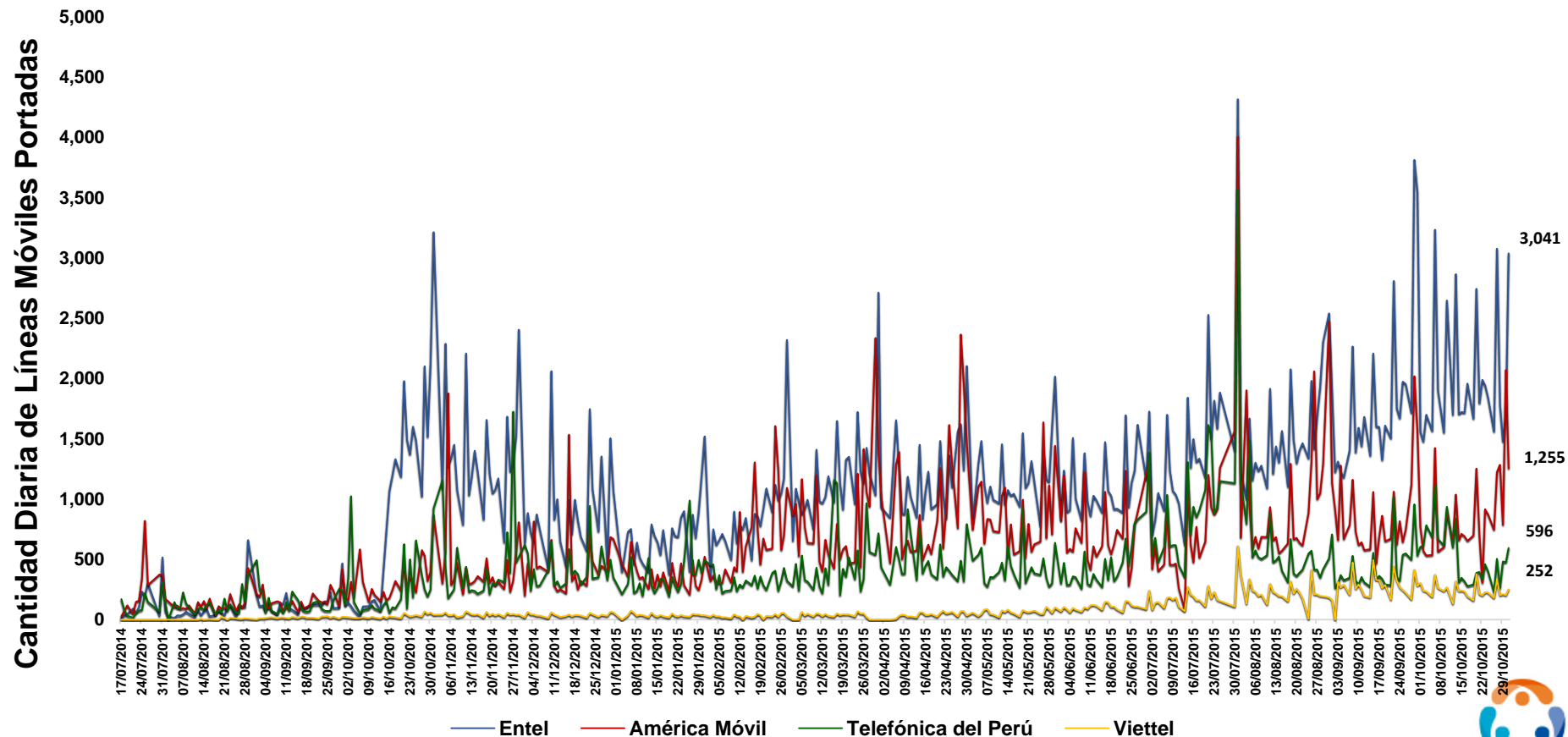

(*) Desde el inicio del nuevo procedimiento de portabilidad (16 de Julio de 2014).



V. Posición Neta Mensual de la Portabilidad en Telefonía Móvil

Año	Mes	Cantidad Líneas Portadas	TELEFONÍA MÓVIL											
			Entel			Viettel			América Móvil			Telefónica del Perú		
			Líneas Ganadas	Líneas Perdidas	Neto Líneas Portadas	Líneas Ganadas	Líneas Perdidas	Neto Líneas Portadas	Líneas Ganadas	Líneas Perdidas	Neto Líneas Portadas	Líneas Ganadas	Líneas Perdidas	Neto Líneas Portadas
2014	Julio*	5,685	1,649	-1,408	241	0	0	0	2,773	-1,632	1,141	1,263	-2,645	-1,382
	Agosto	8,514	2,159	-2,122	37	121	-1	120	3,199	-3,400	-201	3,035	-2,991	44
	Setiembre	11,844	3,483	-2,173	1,310	466	0	466	4,200	-4,875	-675	3,695	-4,796	-1,101
	Octubre	40,903	24,959	-2,785	22,174	746	-87	659	8,260	-19,751	-11,491	6,938	-18,280	-11,342
	Noviembre	54,191	32,162	-3,180	28,982	1,055	-194	861	10,538	-26,434	-15,896	10,436	-24,383	-13,947
	Diciembre	45,710	22,666	-3,719	18,947	983	-402	581	11,578	-21,330	-9,752	10,483	-20,259	-9,776
2015	Enero	36,705	17,626	-3,468	14,158	920	-419	501	9,234	-17,136	-7,902	8,925	-15,682	-6,757
	Febrero	44,540	20,749	-4,801	15,948	718	-1,054	-336	15,420	-16,685	-1,265	7,653	-22,000	-14,347
	Marzo	65,142	30,638	-5,521	25,117	864	-4,668	-3,804	21,504	-26,044	-4,540	12,136	-28,909	-16,773
	Abril	64,016	28,346	-9,841	18,505	980	-2,357	-1,377	23,204	-22,320	884	11,486	-29,498	-18,012
	Mayo	62,922	29,596	-6,695	22,901	1,587	-3,298	-1,711	21,051	-22,491	-1,440	10,688	-30,438	-19,750
	Junio	59,374	27,428	-5,899	21,529	2,589	-4,118	-1,529	18,130	-20,581	-2,451	11,227	-28,776	-17,549
	Julio	84,536	35,330	-11,494	23,836	4,431	-7,954	-3,523	20,794	-29,419	-8,625	23,981	-35,669	-11,688
	Agosto	84,598	39,450	-10,307	29,143	5,725	-5,099	626	24,782	-28,303	-3,521	14,641	-40,889	-26,248
	Septiembre	88,347	47,074	-9,379	37,695	7,124	-4,672	2,452	22,788	-30,315	-7,527	11,361	-43,981	-32,620
	Octubre	94,200	51,961	-11,887	40,074	6,263	-6,439	-176	22,429	-33,893	-11,464	13,547	-41,981	-28,434
Total Acumulado		851,227	415,276	-94,679	320,597	34,572	-40,762	-6,190	239,884	-324,609	-84,725	161,495	-391,177	-229,682

(*) Desde el inicio del nuevo procedimiento de portabilidad (16 de Julio de 2014).



VI. Posición Neta Mensual de la Portabilidad en Telefonía Móvil por Modalidad

Año	Mes	TELEFONÍA MÓVIL											
		Entel			Viettel			América Móvil			Telefónica del Perú		
		Neto Prepago	Neto Postpago	Neto Líneas Portadas	Neto Prepago	Neto Postpago	Neto Líneas Portadas	Neto Prepago	Neto Postpago	Neto Líneas Portadas	Neto Prepago	Neto Postpago	Neto Líneas Portadas
2014	Julio*	218	23	241	0	0	0	362	779	1,141	-580	-802	-1,382
	Agosto	507	-470	37	58	62	120	260	-461	-201	-825	869	44
	Setiembre	1,310	0	1,310	264	202	466	-11	-664	-675	-1,563	462	-1,101
	Octubre	3,170	19,004	22,174	374	285	659	482	-11,973	-11,491	-4,026	-7,316	-11,342
	Noviembre	3,810	25,172	28,982	551	310	861	-1,279	-14,617	-15,896	-3,082	-10,865	-13,947
	Diciembre	2,633	16,314	18,947	471	110	581	-826	-8,926	-9,752	-2,278	-7,498	-9,776
2015	Enero	3,363	10,795	14,158	444	57	501	-909	-6,993	-7,902	-2,898	-3,859	-6,757
	Febrero	4,521	11,427	15,948	-54	-282	-336	-1,393	128	-1,265	-3,074	-11,273	-14,347
	Marzo	6,246	18,871	25,117	-3,331	-473	-3,804	2,585	-7,125	-4,540	-5,500	-11,273	-16,773
	Abril	937	17,568	18,505	-1,000	-377	-1,377	6,815	-5,931	884	-6,752	-11,260	-18,012
	Mayo	1,157	21,744	22,901	-1,589	-122	-1,711	5,412	-6,852	-1,440	-4,980	-14,770	-19,750
	Junio	782	20,747	21,529	-1,906	377	-1,529	4,270	-6,721	-2,451	-3,146	-14,403	-17,549
	Julio	-3,693	27,529	23,836	-4,350	827	-3,523	2,395	-11,020	-8,625	5,648	-17,336	-11,688
	Agosto	-2,104	31,247	29,143	-634	1,260	626	4,763	-8,284	-3,521	-2,025	-24,223	-26,248
	Septiembre	-587	38,282	37,695	993	1,459	2,452	5,271	-12,798	-7,527	-5,677	-26,943	-32,620
	Octubre	-2,404	42,478	40,074	-630	454	-176	6,368	-17,832	-11,464	-3,334	-25,100	-28,434
Total Acumulado		19,866	300,731	320,597	-10,339	4,149	-6,190	34,565	-119,290	-84,725	-44,092	-185,590	-229,682

(*) Desde el inicio del nuevo procedimiento de portabilidad (16 de Julio de 2014).



VII. Posición Neta Mensual de la Portabilidad en Telefonía Móvil

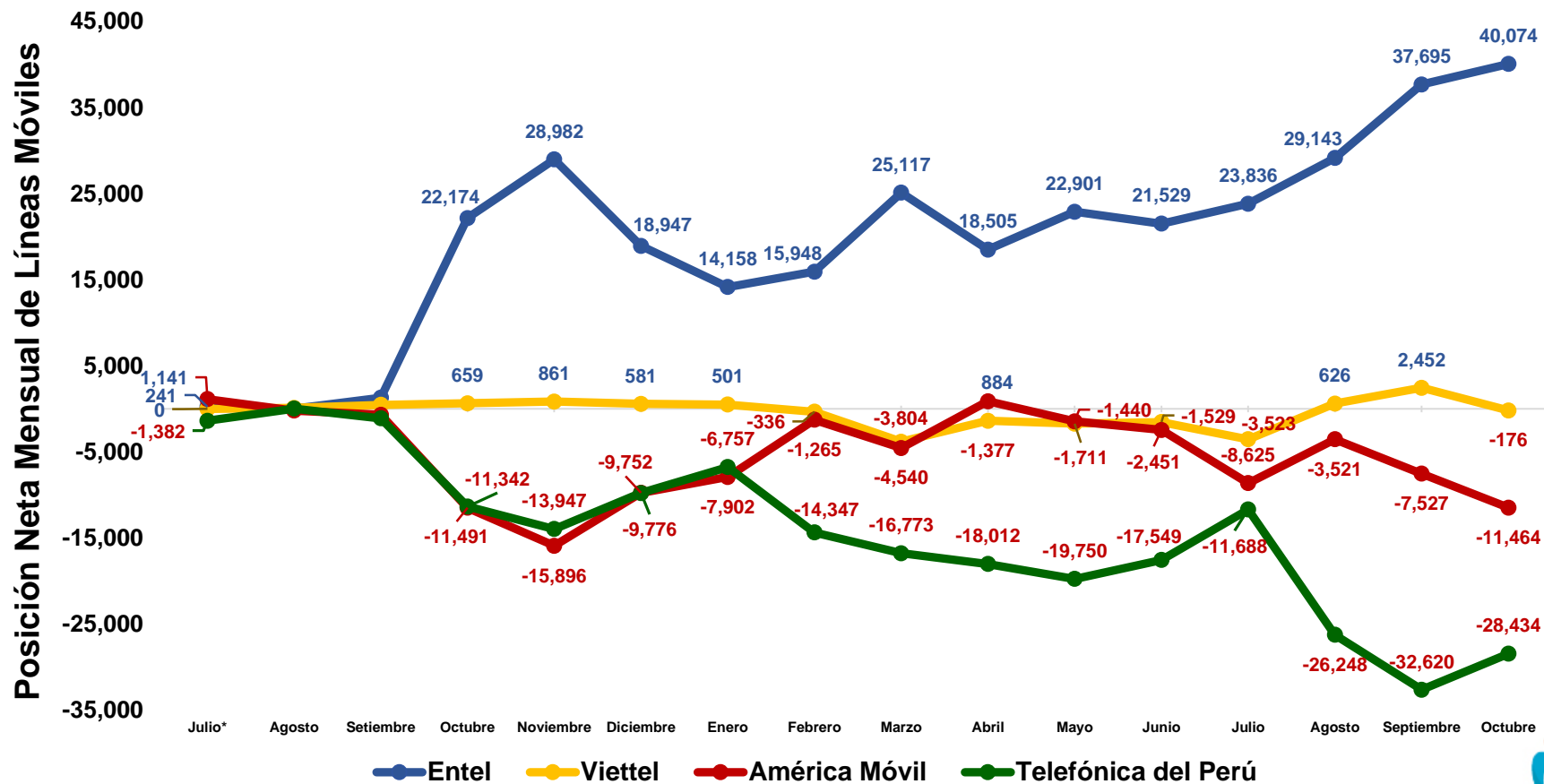

(*) Desde el inicio del nuevo procedimiento de portabilidad (16 de Julio de 2014).



VIII. Posición Neta Mensual de la Portabilidad en Telefonía Móvil - Postpago

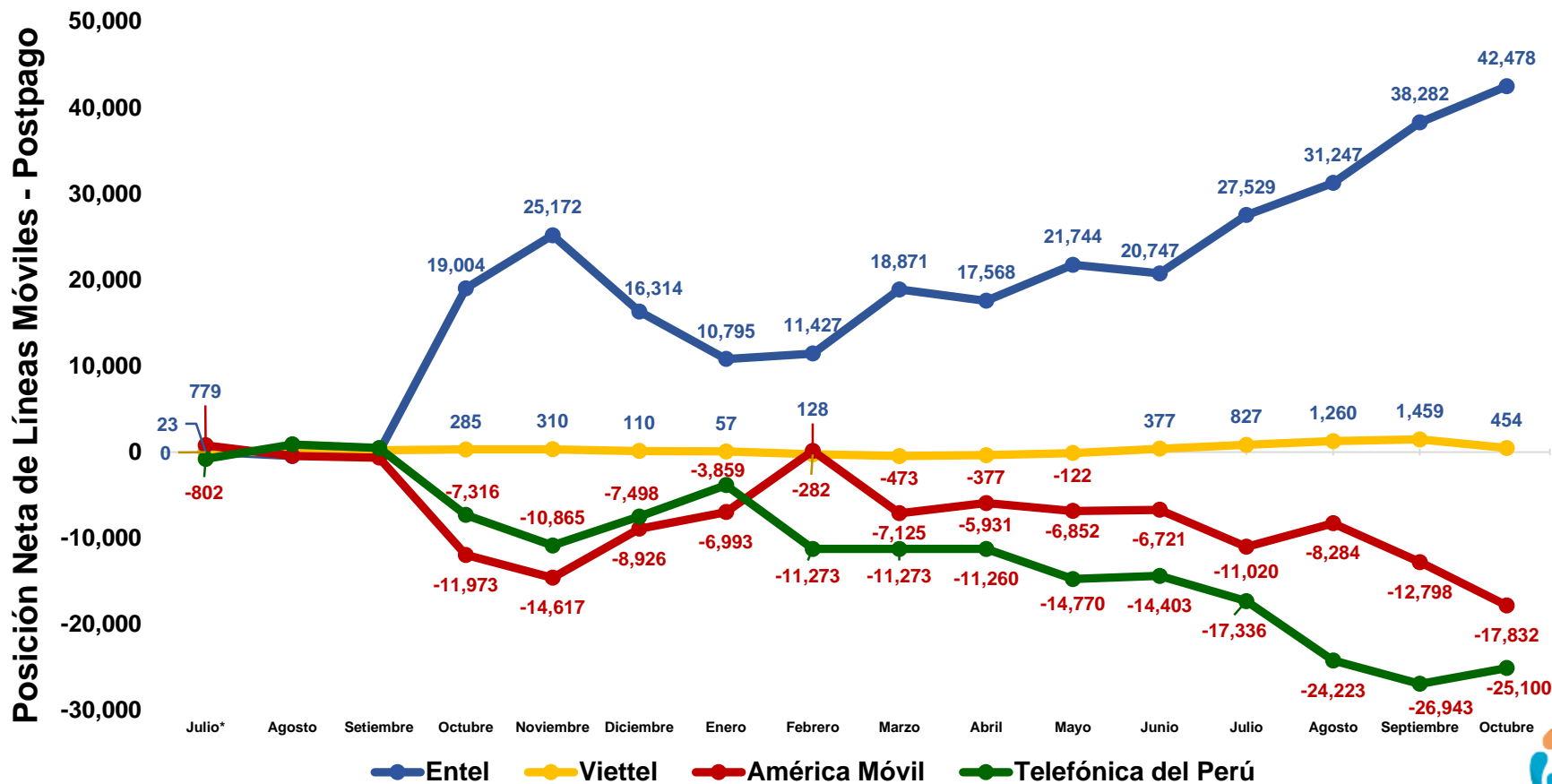

(*) Desde el inicio del nuevo procedimiento de portabilidad (16 de Julio de 2014).



IX. Posición Neta Mensual de la Portabilidad en Telefonía Móvil - Prepago

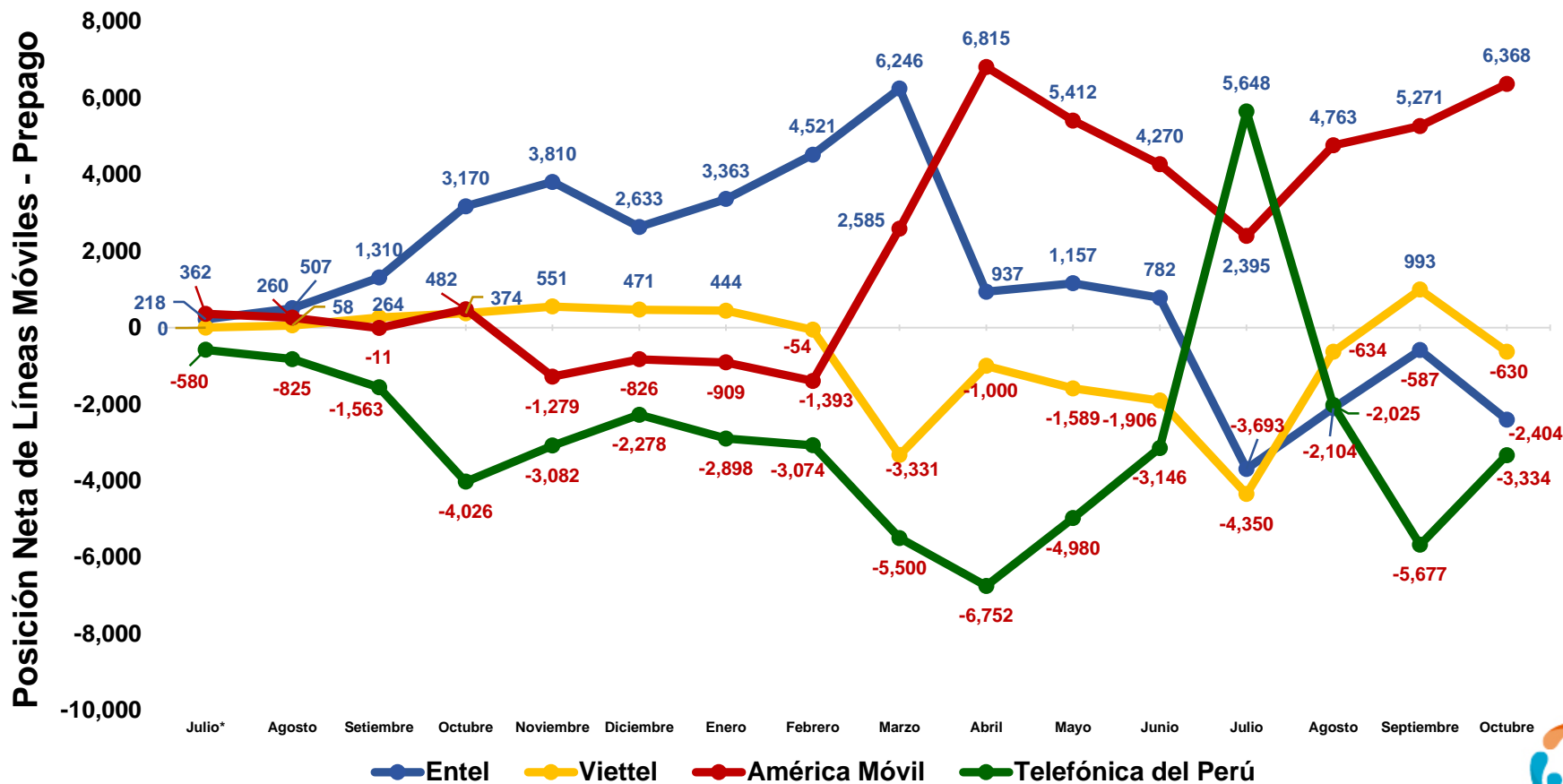

(*) Desde el inicio del nuevo procedimiento de portabilidad (16 de Julio de 2014).



X. Cantidad Acumulada de Líneas Móviles Portadas (al 31/10/2015)

Líneas Móviles Portadas Del 16 de julio de 2014 al 31 de Octubre de 2015		Operador RECEPTOR (Gana clientes)				Total de líneas pérdidas
		Entel	Viettel	América Móvil	Telefónica del Perú	
Operador CEDENTE (Pierde clientes)	Entel		2,334	56,393	35,952	94,679
	Viettel	6,611		18,309	15,842	40,762
	América Móvil	197,571	17,337		109,701	324,609
	Telefónica del Perú	211,094	14,901	165,182		391,177
Total de Líneas Ganadas		415,276	34,572	239,884	161,495	851,227



XI. Posición Neta Acumulada de Líneas Móviles Portadas (al 31/10/2015)

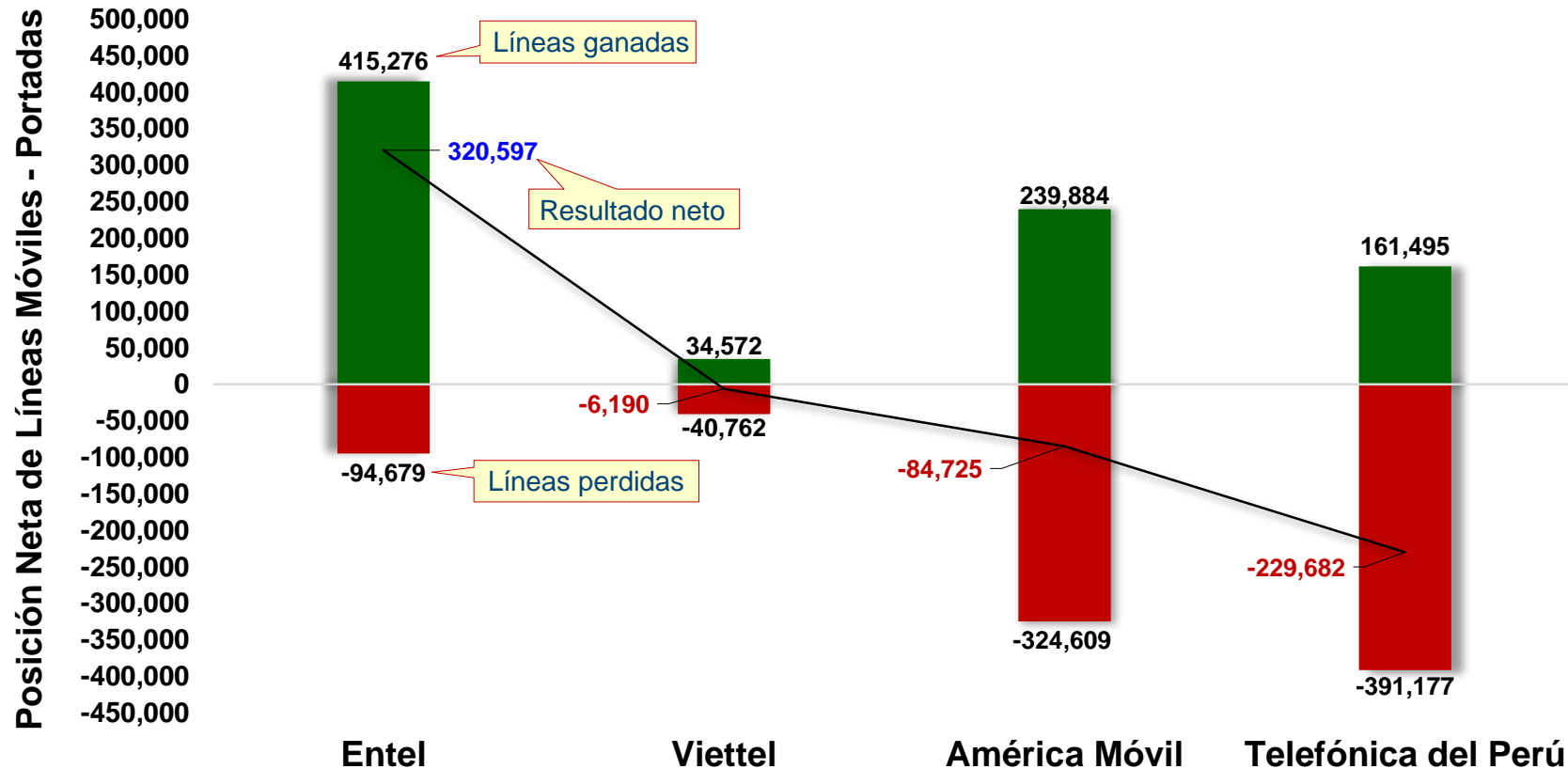

(*) Desde el inicio del nuevo procedimiento de portabilidad (16 de Julio de 2014).



XII. Posición Neta Acumulada de Líneas Postpago Portadas (al 31/10/2015)

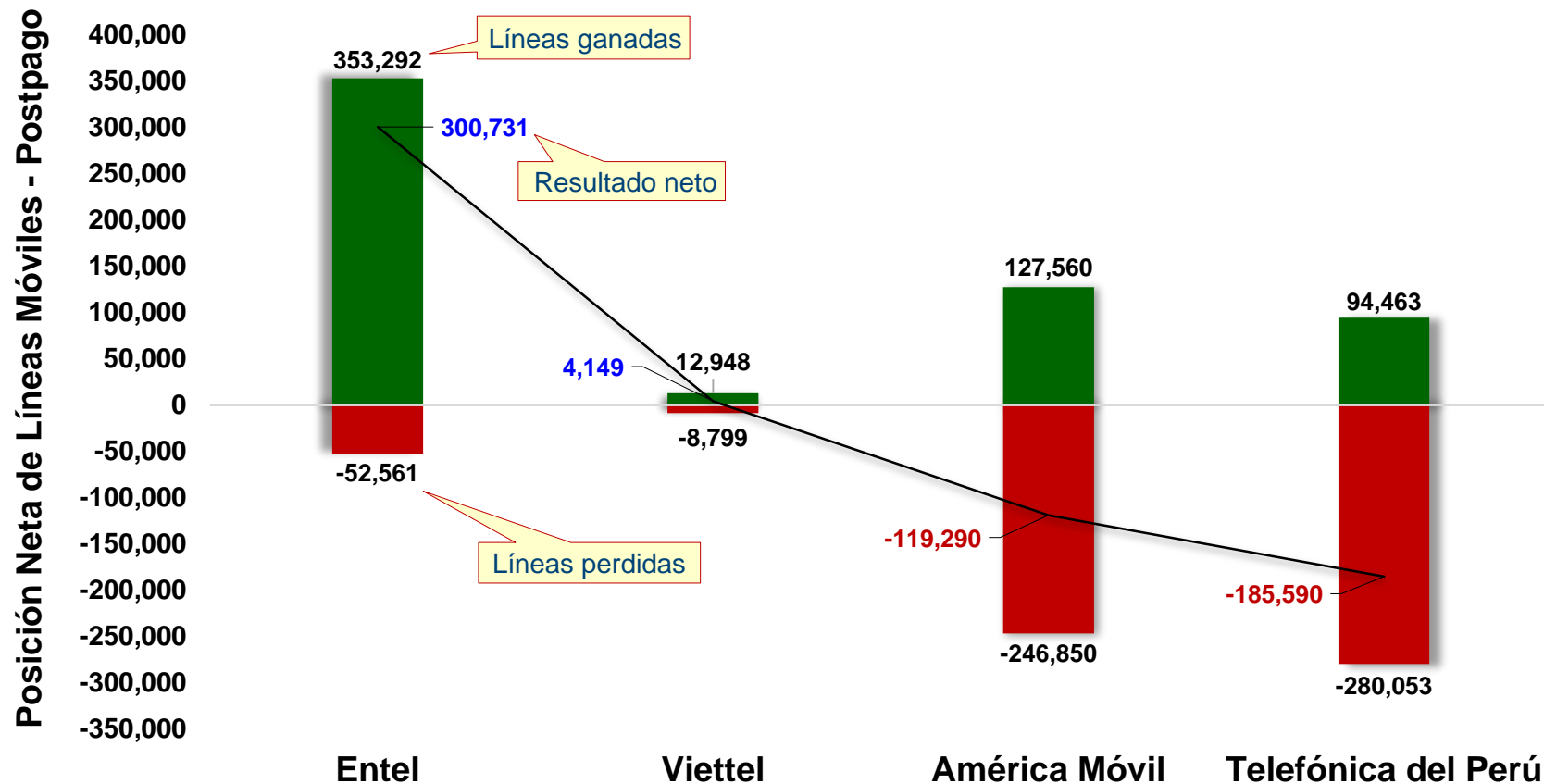

(*) Desde el inicio del nuevo procedimiento de portabilidad (16 de Julio de 2014).



XIII. Posición Neta Acumulada de Líneas Prepago Portadas (al 31/10/2015)

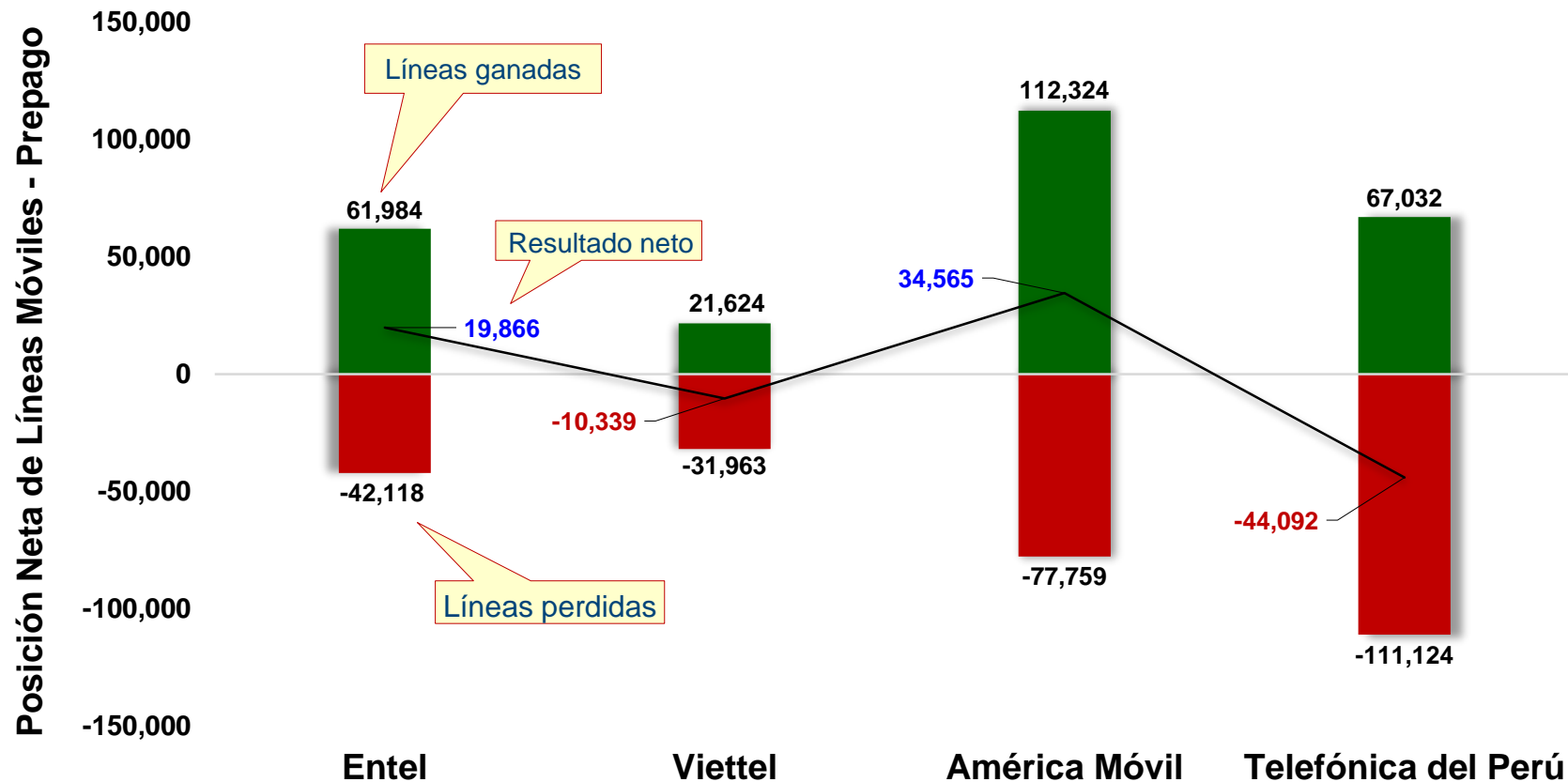

(*) Desde el inicio del nuevo procedimiento de portabilidad (16 de Julio de 2014).



XIV. Evolución de la Posición Neta Acumulada de Líneas Móviles Portadas (desde el 16/07/2014)

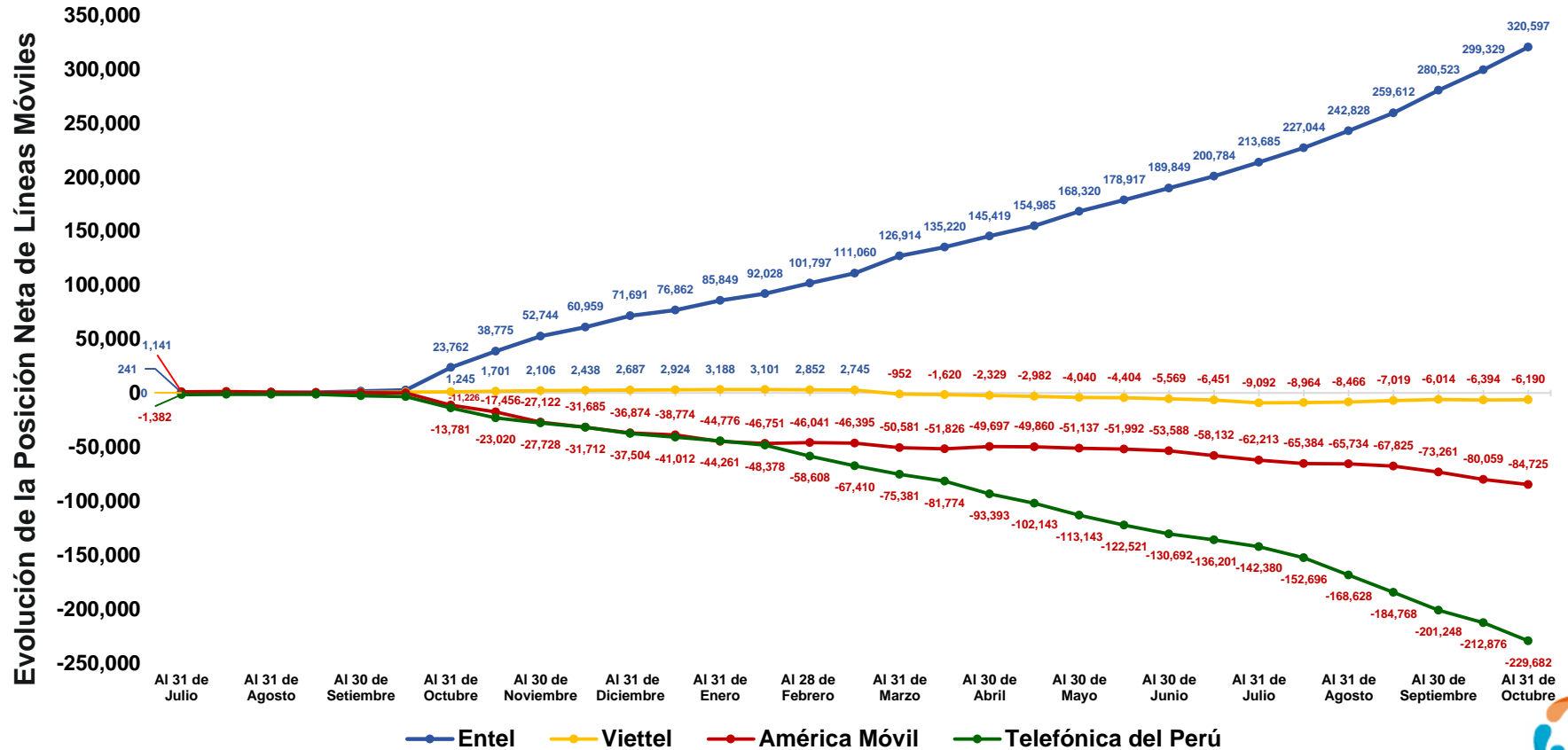

(*) Desde el inicio del nuevo procedimiento de portabilidad (16 de Julio de 2014).



XV. Evolución de la Posición Neta Acumulada de Líneas Móviles Postpago (desde el 16/07/2014)

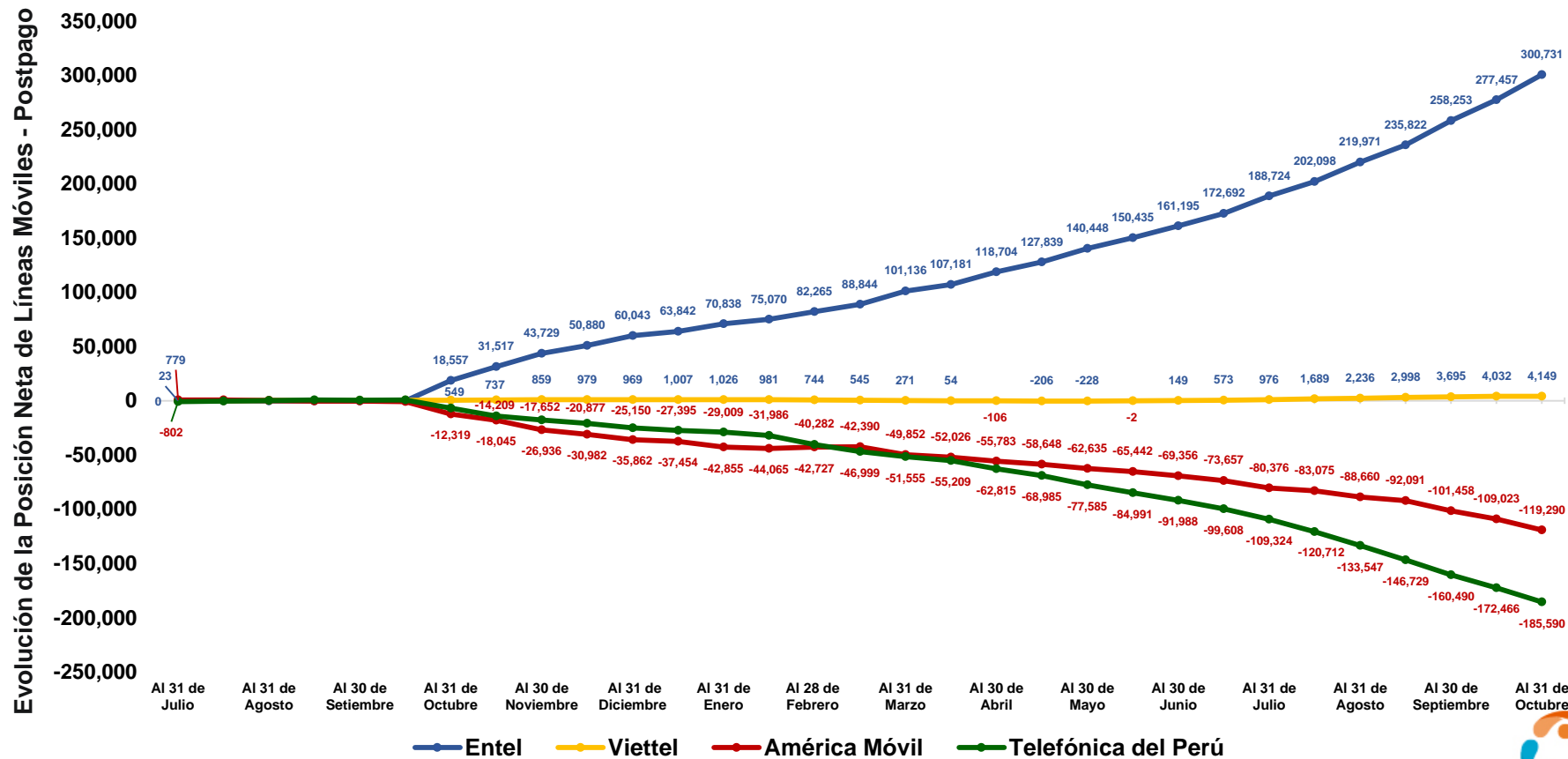

(*) Desde el inicio del nuevo procedimiento de portabilidad (16 de Julio de 2014).



XVI. Evolución de la Posición Neta Acumulada de Líneas Móviles Prepago (desde el 16/07/2014)

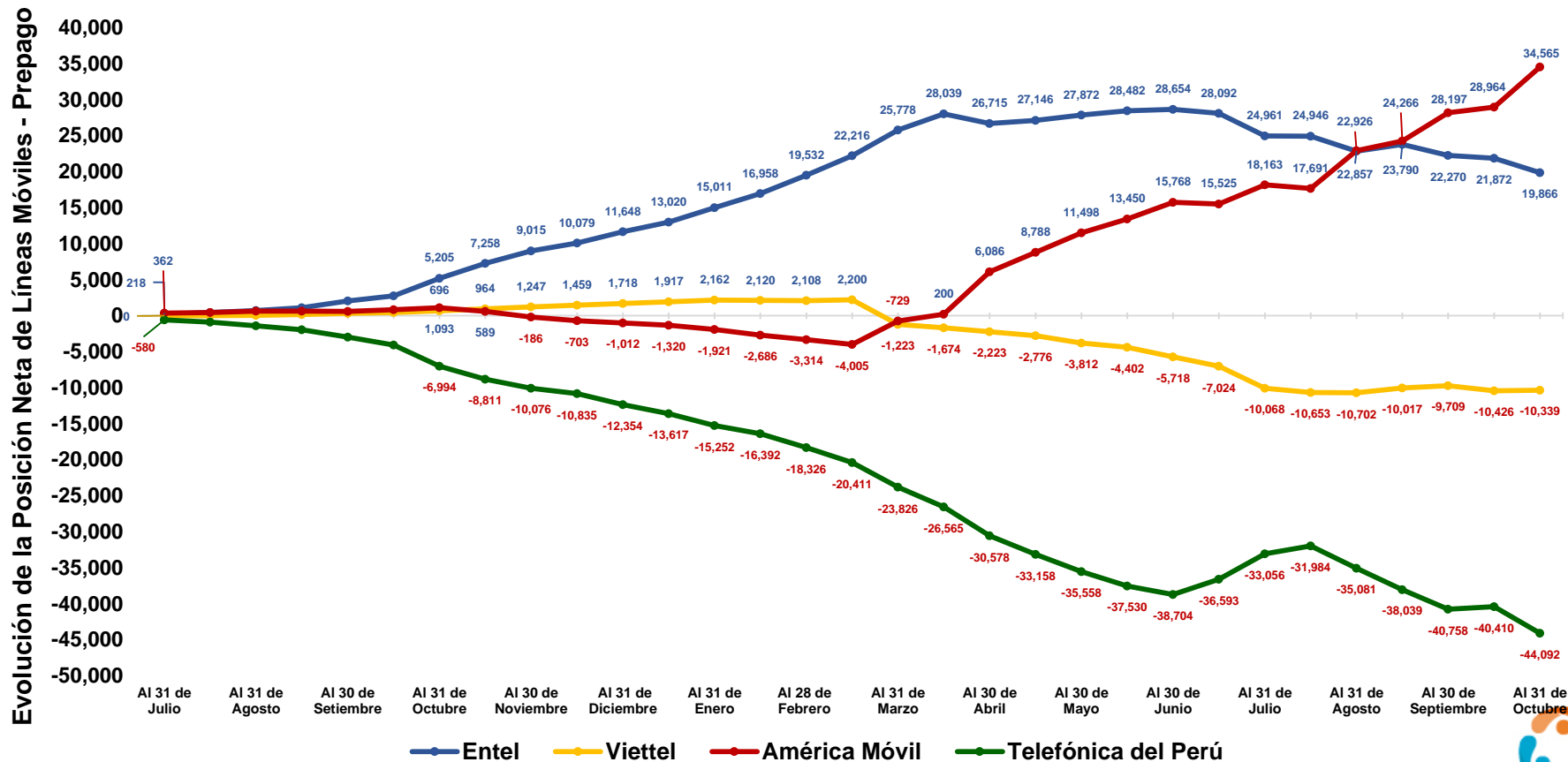

(*) Desde el inicio del nuevo procedimiento de portabilidad (16 de Julio de 2014).



PORTABILIDAD NUMÉRICA FIJA



I. Cantidad Mensual de Líneas Fijas Portadas

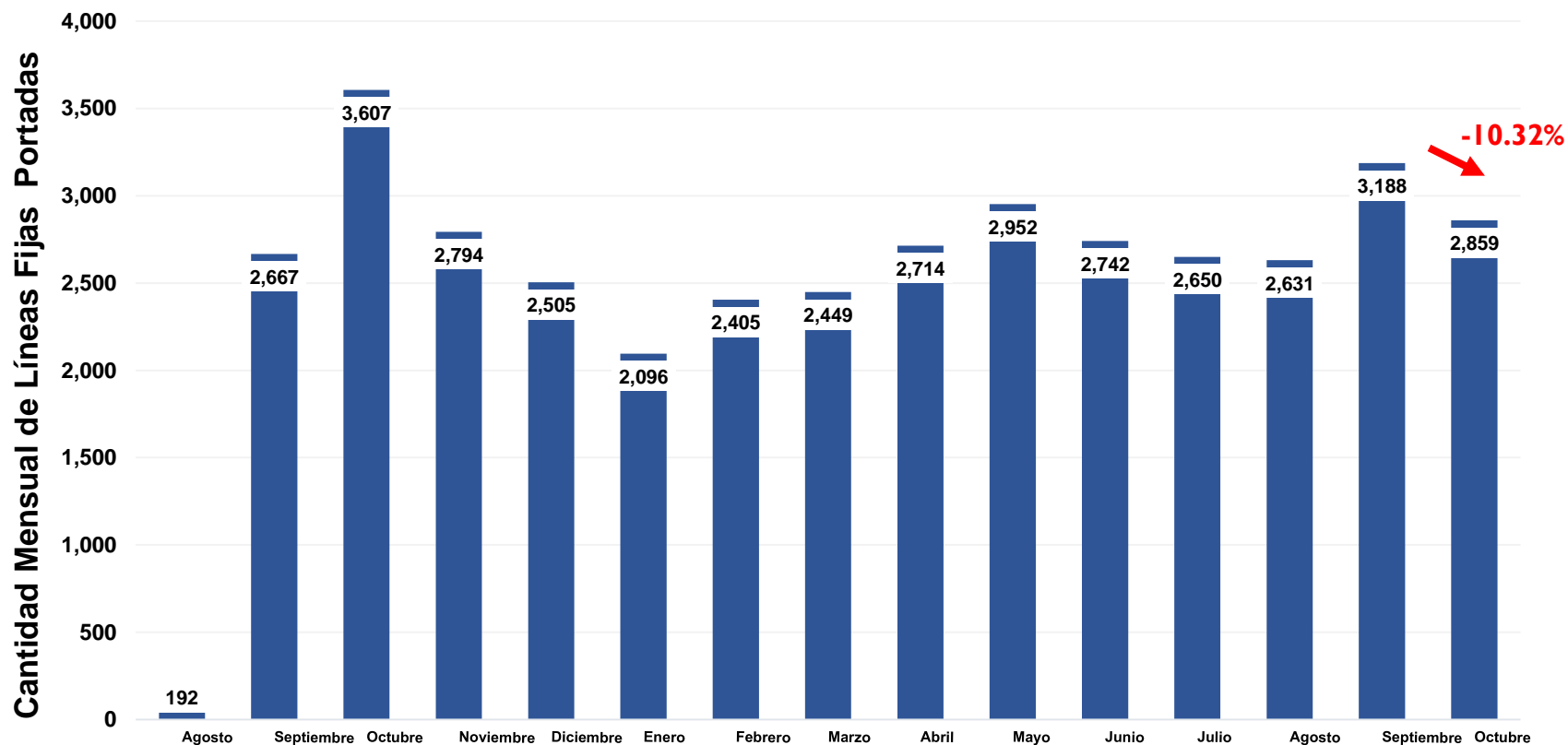

**Nuevo
Procedimiento**



II. Cantidad de Líneas Fija Portadas: Del 01 al 31 de Octubre de 2015

Líneas Portadas en Telefonía Fija: Del 01 al 31 de Octubre		Operador Receptor (Gana Clientes)											Total Líneas Perdidas	
		América Móvil	Optical Networks	Telefónica del Perú	Americatel	Convergia	Netline	Anura	Level 3	Moche Inversiones	Fravatel	Winner Systems		Inversiones OSA
Operador Cedente (Pierde Clientes)	Telefónica del Perú	2,129	209	0	47	12	14	1	7	2	2	0	0	2,423
	América Móvil	0	70	193	6	3	0	3	0	0	0	0	0	275
	Americatel	121	18	11	0	0	0	6	0	0	0	0	0	156
	Anura	0	2	0	0	0	0	0	0	0	0	0	0	2
	Convergia	0	0	0	0	0	0	0	0	0	0	1	1	2
	Fravatel	0	0	1	0	0	0	0	0	0	0	0	0	1
Total Líneas Ganadas		2,250	299	205	53	15	14	10	7	2	2	1	1	2,859



III. Cantidad Diaria de Líneas Fijas Portadas (al 31/10/2015)

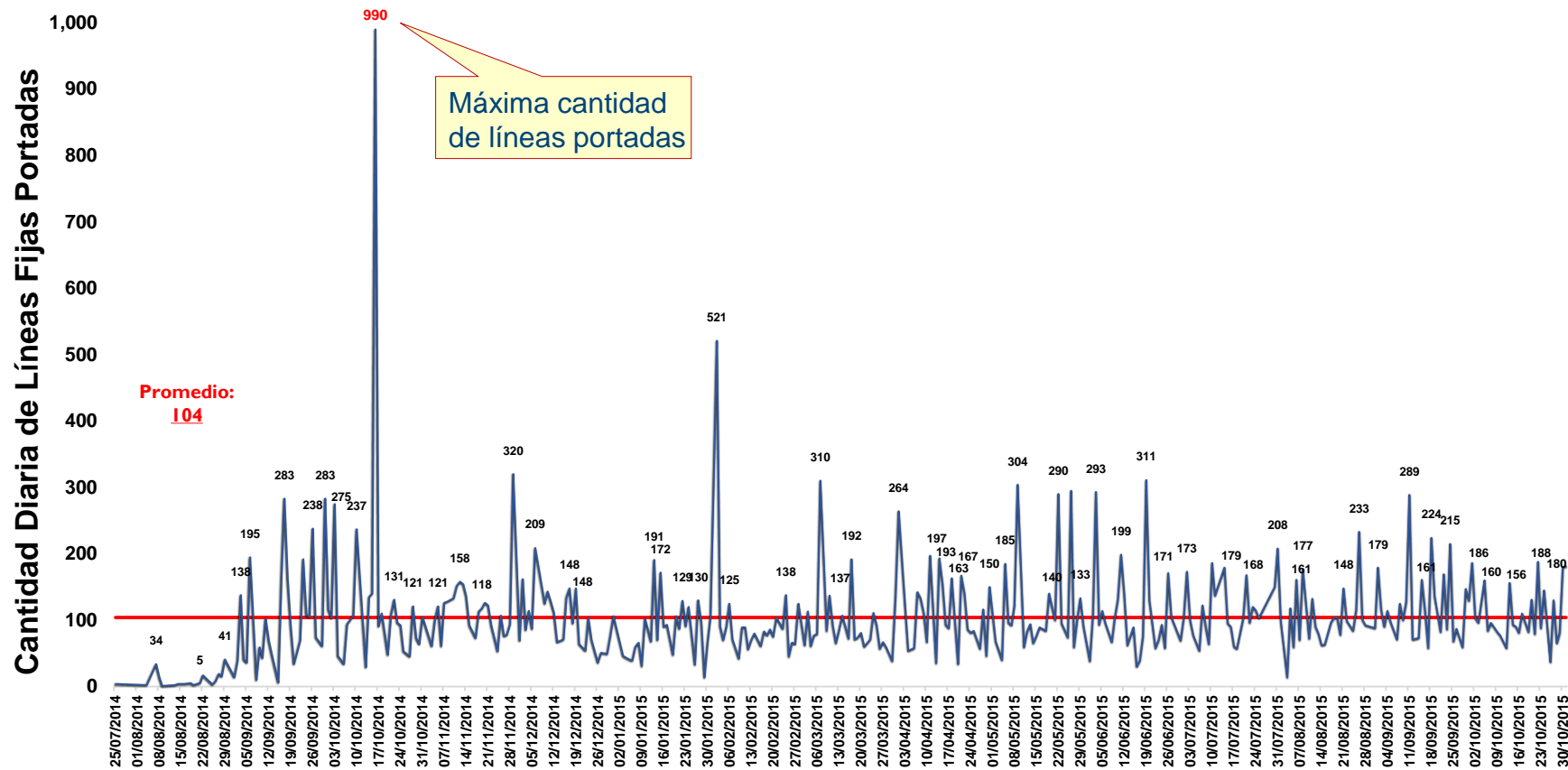

(*) Desde el inicio del procedimiento de portabilidad (26 de Julio de 2014).



IV. Posición Neta Mensual de la Portabilidad en Telefonía Fija

Año	Mes	Cantidad de Líneas Portadas
2014	Julio*	4
	Agosto	192
	Septiembre	2,667
	Octubre	3,607
	Noviembre	2,794
	Diciembre	2,505
	Total Acumulado	38,455
2015	Enero	2,096
	Febrero	2,405
	Marzo	2,449
	Abril	2,714
	Mayo	2,952
	Junio	2,742
	Julio	2,650
	Agosto	2,631
Septiembre	3,188	
Octubre	2,859	
Total Acumulado	38,455	

Año	Mes	Telefonía Fija																							
		América Móvil			Americatel			Anura			Convergia			Fravatel			Infoductos y Telecomunicaciones			Inversiones OSA					
		G	P	Neto	G	P	Neto	G	P	Neto	G	P	Neto	G	P	Neto	G	P	Neto	G	P	Neto			
2014	Julio	0	0	0	0	0	0	2	2	0	2	2	0	0	0	0	0	0	0	0	0	0	0	0	0
	Agosto	129	2	127	1	42	-41	1	0	1	0	0	0	0	0	0	0	0	0	0	0	0	0	0	0
	Septiembre	1,563	4	1,559	9	232	-223	1	0	1	4	1	3	11	0	11	0	8	-8	373	0	373			
	Octubre	2,172	687	1,485	43	25	18	1	0	1	1	5	-4	0	0	0	0	0	0	33	0	33			
	Noviembre	2,623	84	2,539	48	69	-21	4	0	4	0	0	0	0	0	0	0	0	0	1	0	1			
	Diciembre	2,271	71	2,200	130	30	100	1	0	1	0	31	-31	3	0	3	0	0	0	0	0	0			
2015	Enero	1,701	248	1,453	239	45	194	3	0	3	0	0	0	0	0	0	0	0	0	2	0	2			
	Febrero	1,649	589	1,060	47	32	15	18	0	18	1	61	-60	0	0	0	0	20	-20	1	0	1			
	Marzo	1,896	84	1,812	68	72	-4	5	0	5	2	3	-1	11	0	11	0	10	-10	1	0	1			
	Abril	2,073	294	1,779	164	169	-5	11	0	11	1	1	0	0	0	0	0	0	0	1	1	0			
	Mayo	2,204	579	1,625	303	179	124	23	0	23	16	0	16	3	79	0	3	8	-8	10	0	10			
	Junio	2,140	113	2,027	57	621	-564	6	1	5	2	0	2	3	0	3	0	0	0	1	0	1			
	Julio	2,282	53	2,229	70	61	9	6	0	6	5	6	-1	0	0	0	0	77	-77	6	0	6			
	Agosto	2,228	121	2,107	138	199	-61	1	0	1	7	3	4	0	0	0	0	0	0	5	0	5			
	Septiembre	2,480	155	2,325	96	352	-256	1	0	1	83	2	81	0	0	0	0	0	0	6	0	6			
	Octubre	2,250	275	1,975	53	156	-103	10	2	8	15	2	13	2	1	1	0	0	0	1	0	1			
Total acumulado	29,661	3,359	26,302	1,466	2,284	-818	94	5	89	139	117	22	33	1	32	0	123	-123	441	1	440				

Año	Mes	Telefonía Fija																							
		Level 3			Moche Inversiones			Netline			Optical Networks			Telefónica del Perú			Velatel			Winner Systems					
		G	P	Neto	G	P	Neto	G	P	Neto	G	P	Neto	G	P	Neto	G	P	Neto	G	P	Neto			
2014	Julio	0	0	0	0	0	0	0	0	0	0	0	0	0	0	0	0	0	0	0	0	0	0	0	0
	Agosto	0	0	0	1	0	1	0	0	0	57	0	57	2	148	-146	0	0	0	0	0	0	1	0	1
	Septiembre	0	301	-301	4	0	4	2	0	2	695	2	693	1	1,658	-1,657	0	3	-3	4	458	-454			
	Octubre	0	455	-455	62	0	62	305	0	305	377	0	377	609	2,171	-1,562	2	0	2	2	264	-262			
	Noviembre	0	33	-33	2	0	2	2	0	2	84	0	84	29	2,605	-2,576	0	0	0	1	3	-2			
	Diciembre	1	0	1	2	0	2	0	0	0	64	0	64	33	2,373	-2,340	0	0	0	0	0	0			
	Total acumulado	1	31	-31	3	0	3	1	0	1	72	0	72	73	1,752	-1,679	0	0	0	2	20	-18			
2015	Febrero	61	10	51	1	0	1	0	0	0	73	0	73	553	1,693	-1,140	0	0	0	1	0	1			
	Marzo	0	230	-230	5	0	5	41	0	41	113	0	113	265	2,050	-1,785	0	0	0	42	0	42			
	Abril	0	130	-130	6	0	6	67	0	67	154	0	154	235	2,119	-1,884	0	0	0	2	0	2			
	Mayo	36	2	34	11	0	11	13	0	13	119	0	119	212	2,154	-1,942	0	0	0	2	30	-28			
	Junio	0	201	-201	101	7	94	154	3	151	176	0	176	94	1,796	-1,702	0	0	0	8	0	8			
	Julio	0	23	-23	1	0	1	99	0	99	147	0	147	34	2,430	-2,396	0	0	0	0	0	0			
	Agosto	0	0	0	0	0	0	37	0	37	165	0	165	44	2,308	-2,264	0	0	0	6	0	6			
	Septiembre	32	100	-68	3	2	1	70	11	59	334	0	334	76	2,566	-2,490	0	0	0	7	0	7			
	Octubre	7	0	7	2	0	2	14	0	14	299	0	299	205	2,423	-2,218	0	0	0	1	0	1			
	Total acumulado	137	1,516	-1,379	204	9	195	805	14	791	2,929	2	2,927	2,465	30,246	-27,781	2	3	-1	79	775	-696			

Nota: G: Líneas ganadas, P: Líneas perdidas, Neto: Líneas ganadas - líneas perdidas.

(*) Desde el inicio del nuevo procedimiento de portabilidad (26 de Julio de 2014).

V. Posición Neta Mensual de Líneas Fijas Portadas: Principales Operadores

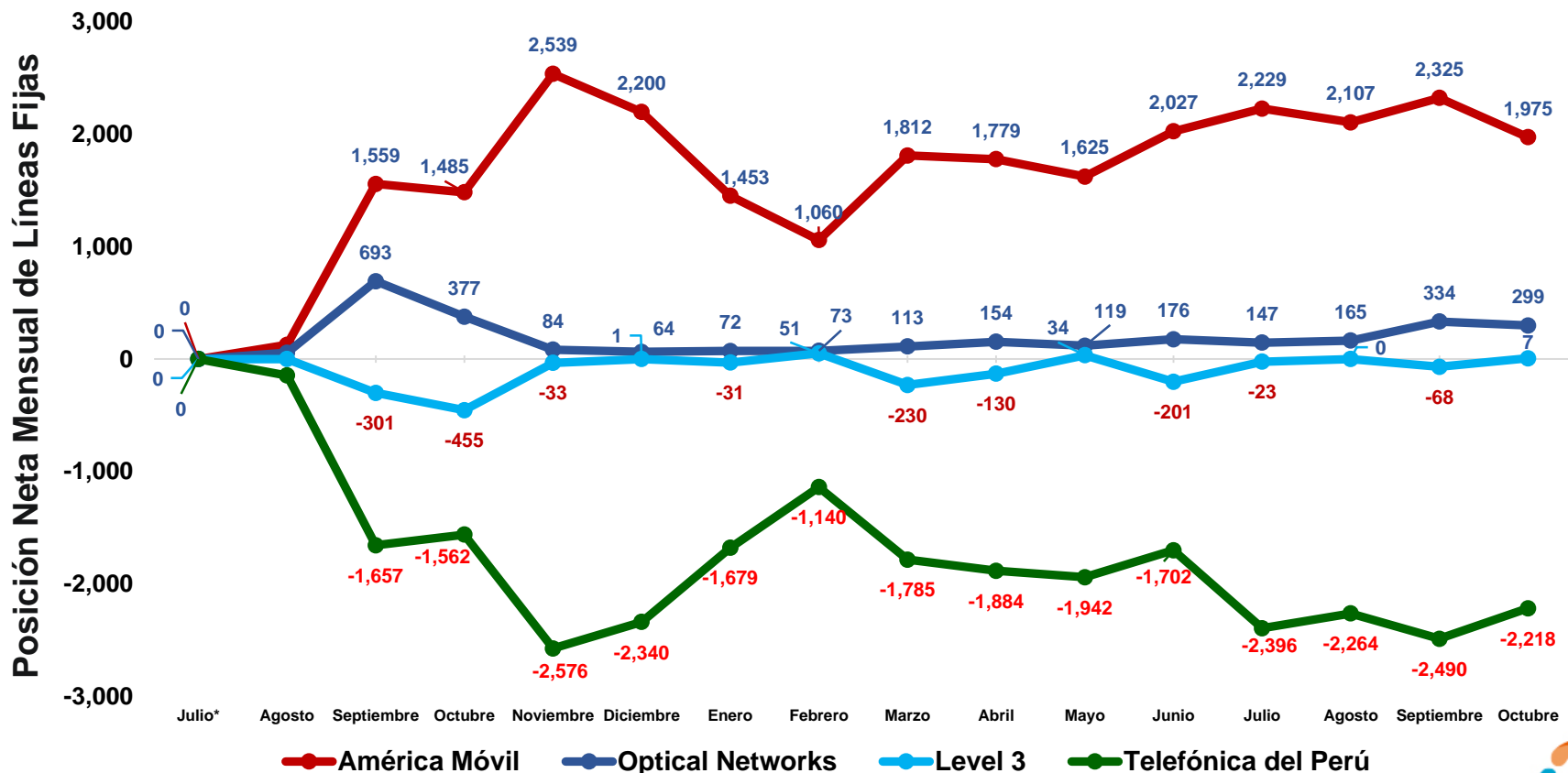

(*) Desde el inicio del procedimiento de portabilidad (26 de Julio de 2014).



VI. Cantidad Acumulada de Líneas Fija Portadas (al 31/10/2015)

Líneas Portadas en Telefonía Fija: Del 26 de julio de 2014 al 31 de octubre de 2015		Operador Receptor (Gana Clientes)												Total Líneas Perdidas	
		América Móvil	Optical Networks	Telefónica del Perú	Americatel	Netline	Inversiones OSA	Moche Inversiones	Convergia	Level 3	Anura	Winner Systems	Fravatel		Velatel
Operador Cedente (Pierde Clientes)	Telefónica del Perú	28,228	749	0	751	83	117	32	110	46	47	53	30	0	30,246
	América Móvil	0	297	2,076	712	108	11	68	11	30	32	11	3	0	3,359
	Americatel	981	815	123	0	220	7	102	11	0	11	14	0	0	2,284
	Level 3	445	200	264	2	300	300	0	3	0	0	0	0	2	1,516
	Winner Systems	0	775	0	0	0	0	0	0	0	0	0	0	0	775
	Infoductos y Telecomunicaciones	0	38	0	0	85	0	0	0	0	0	0	0	0	123
	Convergia	7	37	0	1	1	4	2	0	61	3	1	0	0	117
	Netline	0	14	0	0	0	0	0	0	0	0	0	0	0	14
	Moche Inversiones	0	2	0	0	7	0	0	0	0	0	0	0	0	9
	Anura	0	2	0	0	1	0	0	0	2	0	0	0	0	5
	Velatel	0	0	1	0	0	0	0	0	2	0	0	0	0	3
	Optical Networks	0	0	0	0	0	2	0	0	0	0	0	0	0	2
	Fravatel	0	0	1	0	0	0	0	0	0	0	0	0	0	1
Inversiones OSA	0	0	0	0	0	0	0	0	0	1	0	0	0	1	
Total Líneas Ganadas:		29,661	2,929	2,465	1,466	805	441	204	139	137	94	79	33	2	38,455



VII. Posición Neta Acumulada de Líneas Fijas Portadas (al 31/10/2015)

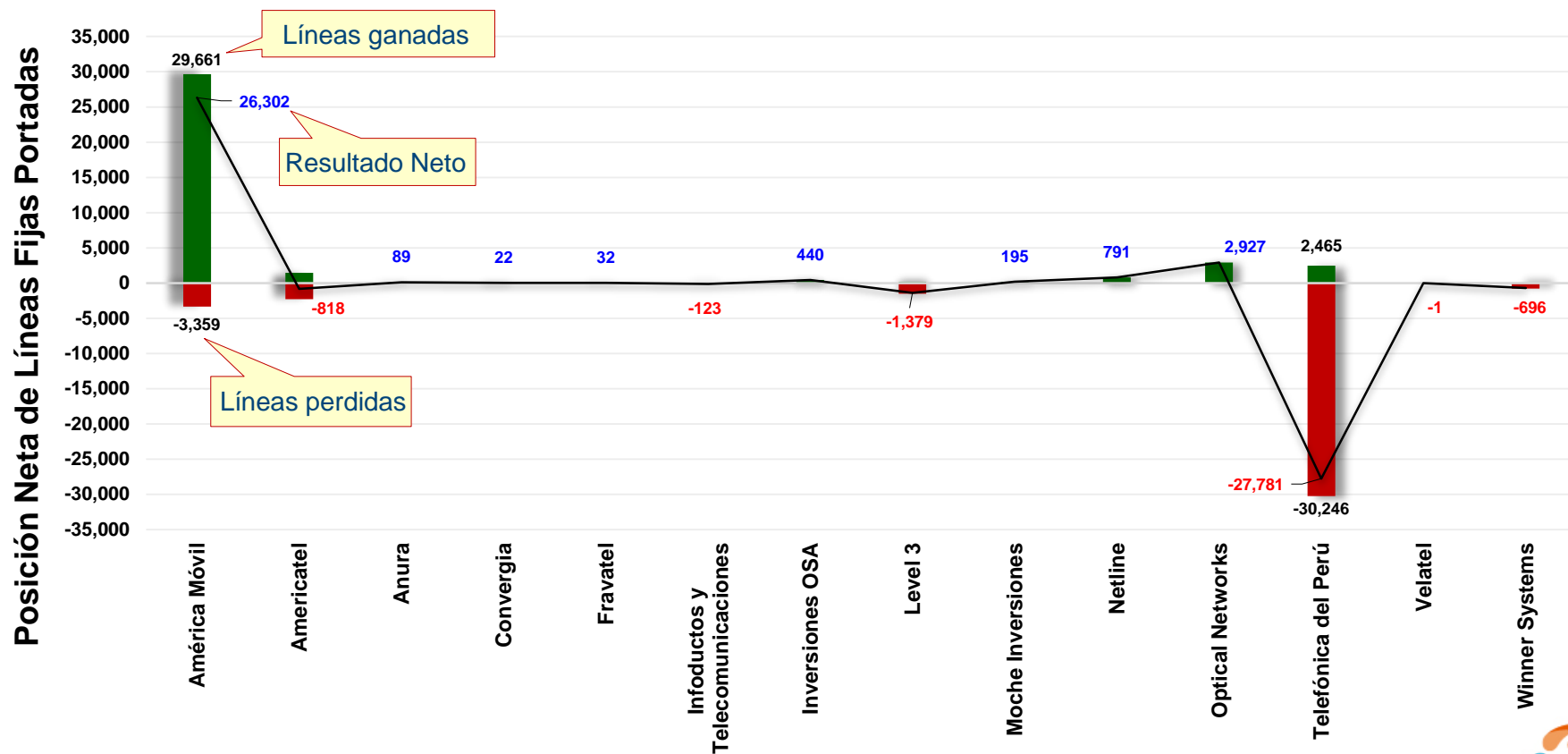

(*) Desde el inicio del procedimiento de portabilidad (26 de Julio de 2014).



VIII. Evolución de la Posición Neta Acumulada de Líneas Fijas Portadas: Principales Operadores

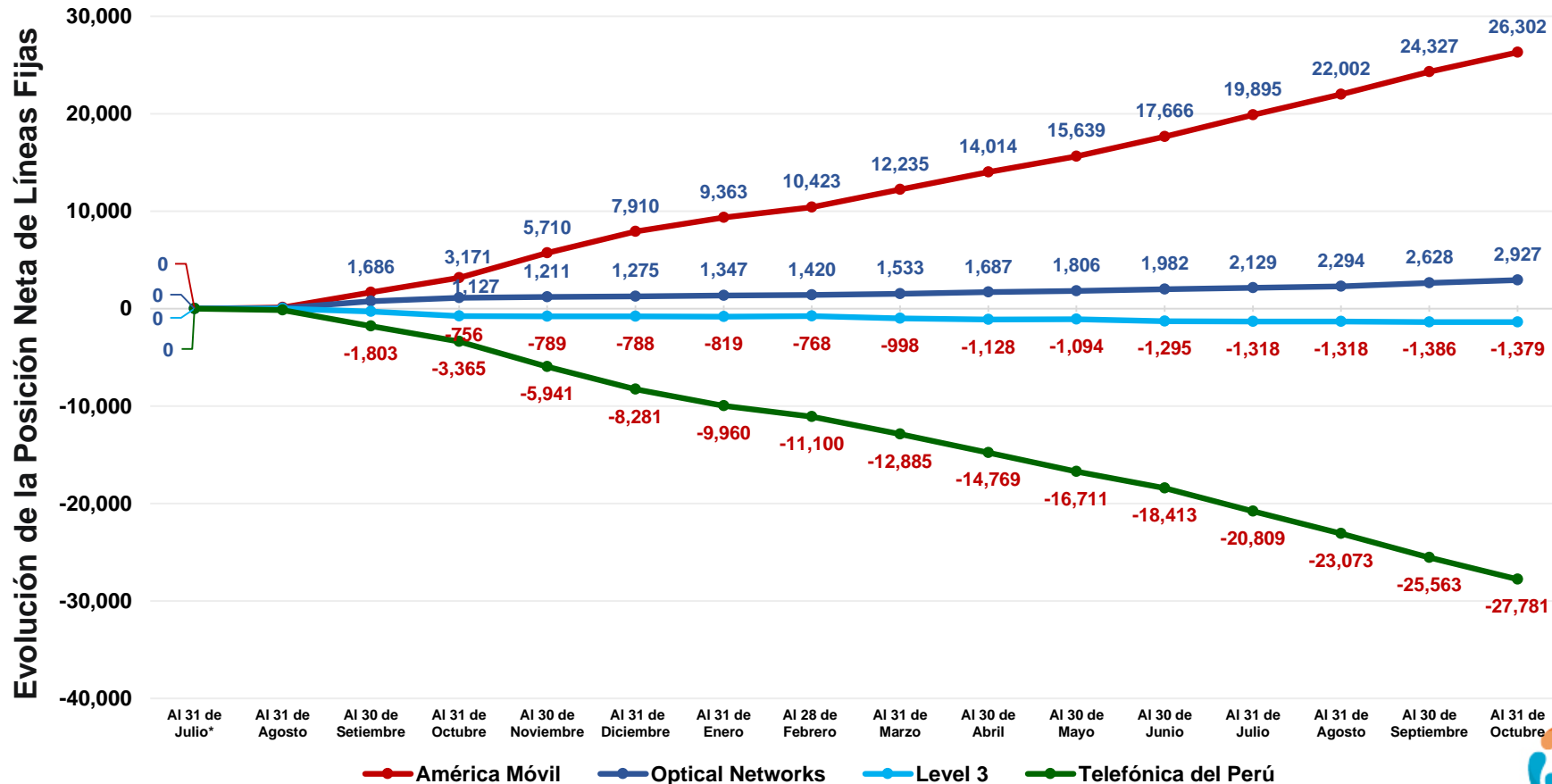

(*) Desde el inicio del procedimiento de portabilidad (26 de Julio de 2014).



IX. Líneas Fijas Portadas por Departamento (al 31/10/2015)

Líneas portadas en Telefonía Fija por Departamento

Del 26 de julio de 2014 al 30 de octubre de 2015

Lima	28,881	75.10%
Arequipa	2,134	5.55%
La Libertad	1,894	4.93%
Lambayeque	1,338	3.48%
Piura	1,030	2.68%
Tacna	543	1.41%
Cusco	454	1.18%
Ancash	436	1.13%
Huánuco	333	0.87%
Cajamarca	325	0.85%
Ica	283	0.74%
Junín	252	0.66%
Puno	197	0.51%
Tumbes	172	0.45%
Ucayali	99	0.26%
Madre de Dios	41	0.11%
Moquegua	20	0.05%
Ayacucho	6	0.02%
San Martín	5	0.01%
Loreto	2	0.01%
Red inteligente	10	0.03%
Total	38,455	100.00%

*Nota: Red inteligente N° pertenece al 0800

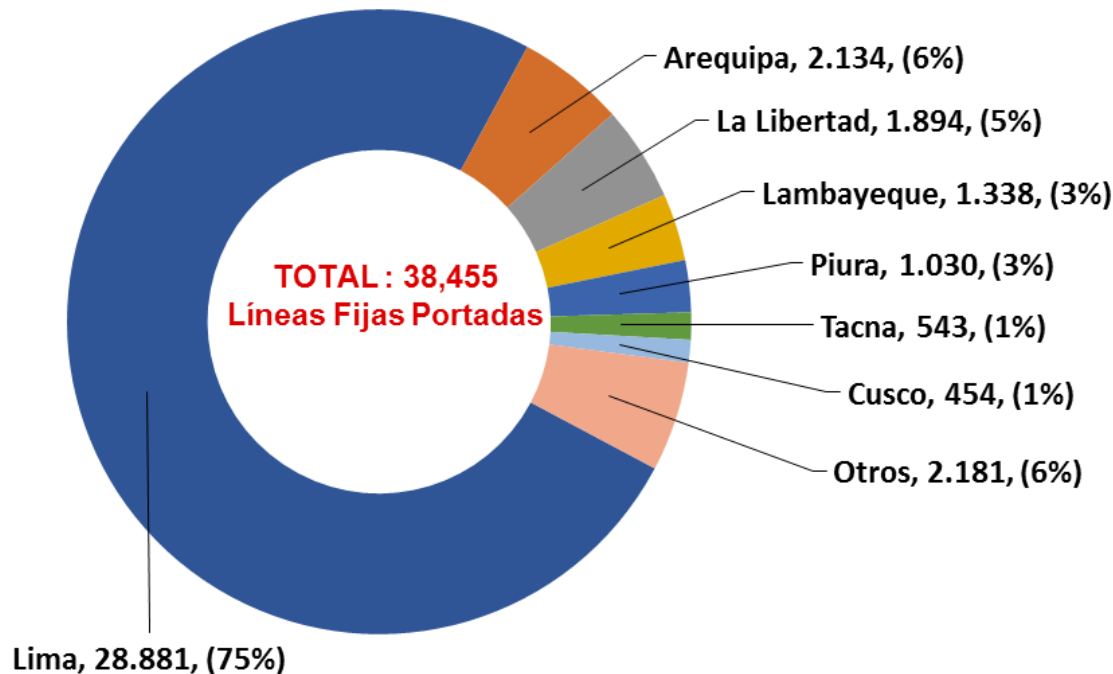

X. Posición Neta Mensual de la Portabilidad en Telefonía Fija por Departamento

Departamentos	(%)	Neto Total	Telefonía Fija por Departamento															
			Julio*	Agosto	Setiembre	Octubre	Noviembre	Diciembre	Enero	Febrero	Marzo	Abril	Mayo	Junio	Julio	Agosto	Septiembre	Octubre
Lima	75.10%	28,881	4	149	2,313	3,048	2,106	1,847	1,512	1,900	1,812	2,078	2,256	2,131	1,913	1,806	2,160	1,846
Arequipa	5.55%	2,134	0	7	46	97	99	140	134	114	194	184	207	163	130	182	241	196
La Libertad	4.93%	1,894	0	12	79	125	151	138	144	129	123	125	144	130	145	145	152	152
Lambayeque	3.48%	1,338	0	3	56	83	126	97	66	59	84	77	91	89	140	119	116	132
Piura	2.68%	1,030	0	1	22	53	55	39	48	45	64	62	75	70	92	166	136	102
Tacna	1.41%	543	0	3	16	15	33	28	23	20	22	45	40	35	38	40	109	76
Cusco	1.18%	454	0	5	37	39	44	43	37	26	26	30	35	21	24	22	38	27
Ancash	1.13%	436	0	3	17	31	21	16	23	13	17	18	17	11	22	31	73	123
Huánuco	0.87%	333	0	0	11	31	39	38	27	15	25	23	19	14	21	17	18	35
Cajamarca	0.85%	325	0	4	13	26	16	17	17	21	23	14	13	26	29	33	40	33
Ica	0.74%	283	0	0	13	18	19	34	18	28	18	16	18	18	15	19	32	17
Puno	0.51%	197	0	0	18	8	20	23	13	7	13	15	9	7	12	17	18	17
Junín	0.66%	252	0	0	7	7	9	15	10	11	9	8	5	12	47	11	23	78
Tumbes	0.45%	172	0	5	7	16	37	14	10	5	11	9	6	7	8	12	12	13
Ucayali	0.26%	99	0	0	6	6	17	7	3	8	5	5	11	5	8	7	8	3
Madre de Dios	0.11%	41	0	0	4	0	0	5	6	4	0	3	1	1	2	2	6	7
Moquegua	0.05%	20	0	0	1	2	0	2	0	0	3	1	1	2	3	1	3	1
Ayacucho	0.02%	6	0	0	0	0	1	1	2	0	0	0	1	0	0	0	1	0
San Martín	0.01%	5	0	0	0	1	1	1	2	0	0	0	0	0	0	0	0	0
Loreto	0.01%	2	0	0	0	0	0	0	0	0	0	0	0	0	1	0	1	0
Apurímac	0.00%	0	0	0	0	0	0	0	0	0	0	0	0	0	0	0	0	0
Amazonas	0.00%	0	0	0	0	0	0	0	0	0	0	0	0	0	0	0	0	0
Huancavelica	0.00%	0	0	0	0	0	0	0	0	0	0	0	0	0	0	0	0	0
Pasco	0.00%	0	0	0	0	0	0	0	0	0	0	0	0	0	0	0	0	0
Red inteligente	0.03%	10	0	0	1	1	0	0	1	0	0	1	3	0	0	1	1	1
Total	100%	38,455	4	192	2,667	3,607	2,794	2,505	2,096	2,405	2,449	2,714	2,952	2,742	2,650	2,631	3,188	2,859

*Red inteligente: N° pertenecientes al 0800

(*) Desde el inicio del nuevo procedimiento de portabilidad (26 de Julio de 2014).





osiptel

EL REGULADOR DE LAS
TELECOMUNICACIONES



Fonoayuda

0-801-121-21

Facebook

 /OsiptelOficial

Twitter

@OSIPTEL