

REPORTE DE PORTABILIDAD NUMÉRICA

Al 31 de mayo de 2016



osiptel
EL REGULADOR DE LAS TELECOMUNICACIONES

PORTABILIDAD NUMÉRICA MÓVIL



I. Cantidad Mensual de Líneas Móviles Portadas

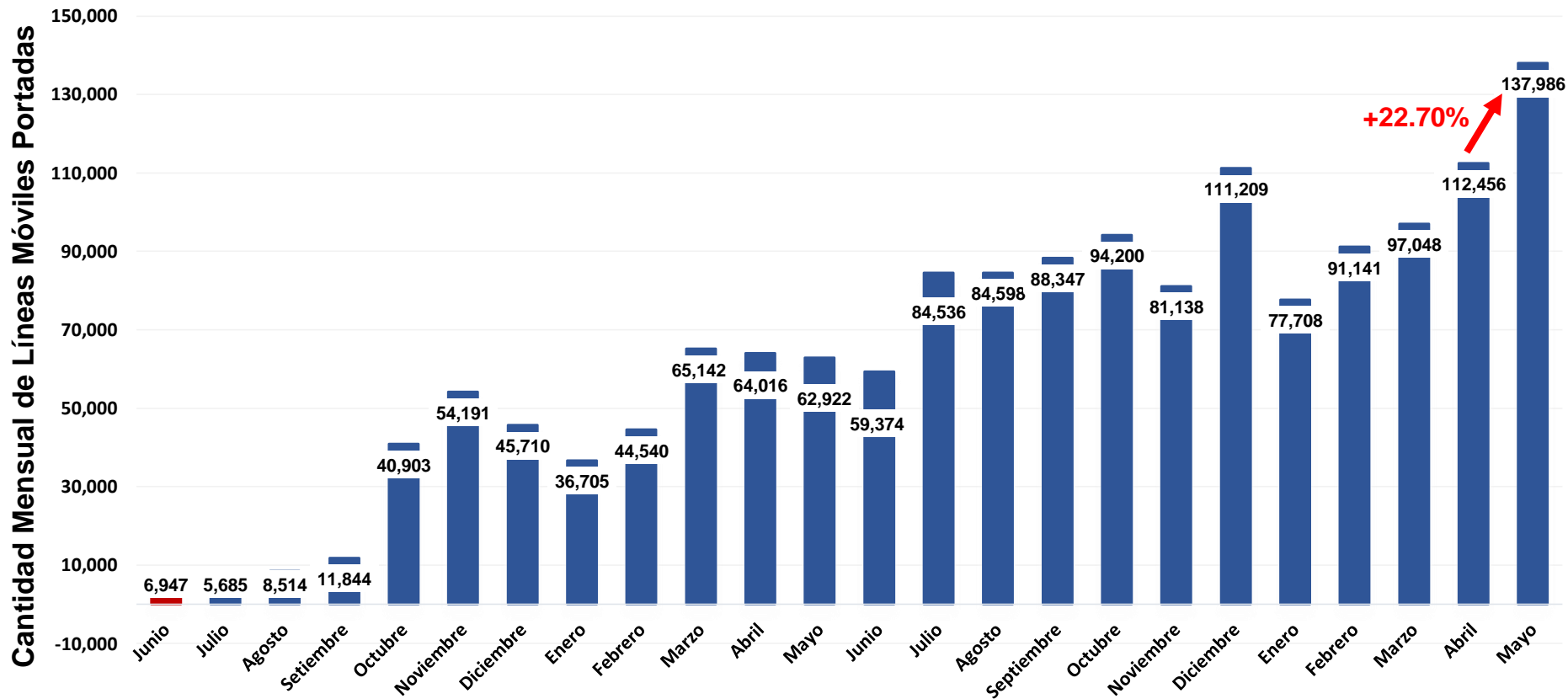

Procedimiento
Anterior

Nuevo
Procedimiento

II. Cantidad de Líneas Móviles Portadas: Del 01 al 31 de mayo de 2016

Líneas Móviles Portadas Del 01 al 31 de mayo de 2016		Operador RECEPTOR (Gana clientes)				Total de Líneas Perdidas
		Entel	Viettel	América Móvil	Telefónica del Perú	
Operador CEDENTE (Pierde clientes)	Entel		954	15,503	7,336	23,793
	Viettel	2,197		3,353	1,542	7,092
	América Móvil	23,794	2,595		14,221	40,610
	Telefónica del Perú	37,647	3,020	25,824		66,491
Total de Líneas Ganadas		63,638	6,569	44,680	23,099	137,986



III. Cantidad Diaria de Líneas Móviles Portadas (al 31/05/2016)

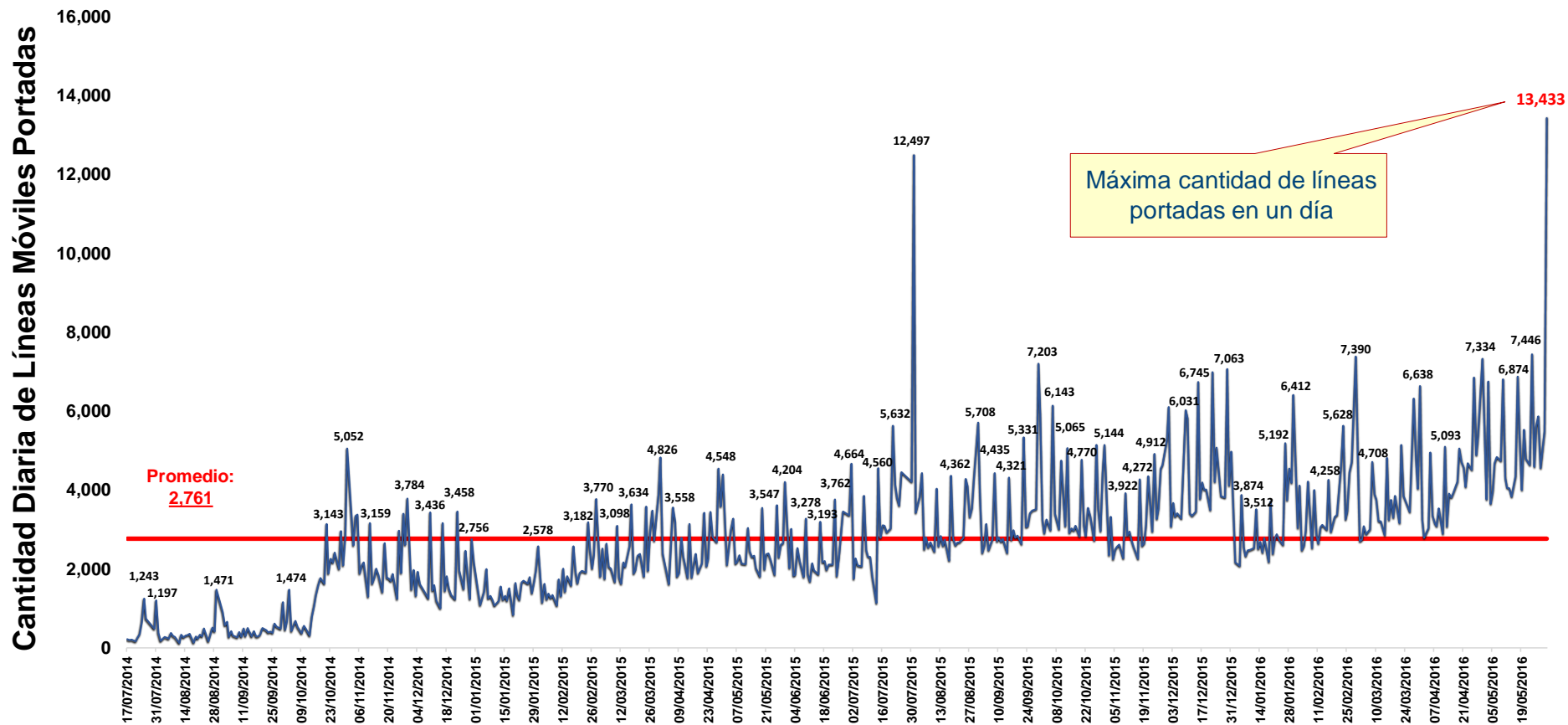

(*) Desde el inicio del nuevo procedimiento de portabilidad (16 de Julio de 2014).

IV. Cantidad Diaria de Líneas Móviles Portadas por Operador (al 31/05/2016)

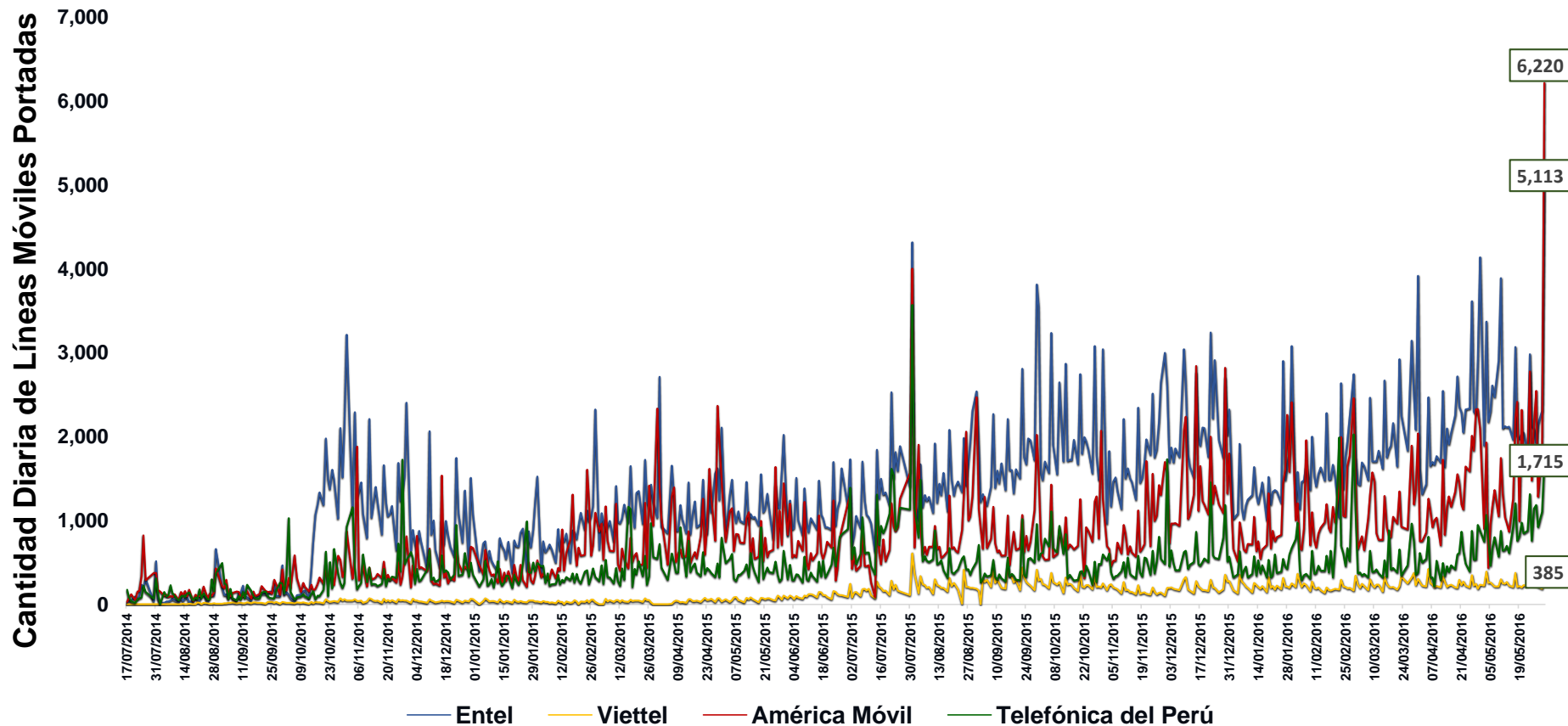

(*) Desde el inicio del nuevo procedimiento de portabilidad (16 de Julio de 2014).

V. Posición Neta Mensual de la Portabilidad en Telefonía Móvil

Año	Mes	Cantidad Líneas Portadas	TELEFONÍA MÓVIL											
			Entel			Viettel			América Móvil			Telefónica del Perú		
			Líneas Ganadas	Líneas Perdidas	Neto Líneas Portadas	Líneas Ganadas	Líneas Perdidas	Neto Líneas Portadas	Líneas Ganadas	Líneas Perdidas	Neto Líneas Portadas	Líneas Ganadas	Líneas Perdidas	Neto Líneas Portadas
2014	Julio*	5,685	1,649	-1,408	241	0	0	0	2,773	-1,632	1,141	1,263	-2,645	-1,382
	Agosto	8,514	2,159	-2,122	37	121	-1	120	3,199	-3,400	-201	3,035	-2,991	44
	Setiembre	11,844	3,483	-2,173	1,310	466	0	466	4,200	-4,875	-675	3,695	-4,796	-1,101
	Octubre	40,903	24,959	-2,785	22,174	746	-87	659	8,260	-19,751	-11,491	6,938	-18,280	-11,342
	Noviembre	54,191	32,162	-3,180	28,982	1,055	-194	861	10,538	-26,434	-15,896	10,436	-24,383	-13,947
	Diciembre	45,710	22,666	-3,719	18,947	983	-402	581	11,578	-21,330	-9,752	10,483	-20,259	-9,776
2015	Enero	36,705	17,626	-3,468	14,158	920	-419	501	9,234	-17,136	-7,902	8,925	-15,682	-6,757
	Febrero	44,540	20,749	-4,801	15,948	718	-1,054	-336	15,420	-16,685	-1,265	7,653	-22,000	-14,347
	Marzo	65,142	30,638	-5,521	25,117	864	-4,668	-3,804	21,504	-26,044	-4,540	12,136	-28,909	-16,773
	Abril	64,016	28,346	-9,841	18,505	980	-2,357	-1,377	23,204	-22,320	884	11,486	-29,498	-18,012
	Mayo	62,922	29,596	-6,695	22,901	1,587	-3,298	-1,711	21,051	-22,491	-1,440	10,688	-30,438	-19,750
	Junio	59,374	27,428	-5,899	21,529	2,589	-4,118	-1,529	18,130	-20,581	-2,451	11,227	-28,776	-17,549
	Julio	84,536	35,330	-11,494	23,836	4,431	-7,954	-3,523	20,794	-29,419	-8,625	23,981	-35,669	-11,688
	Agosto	84,598	39,450	-10,307	29,143	5,725	-5,099	626	24,782	-28,303	-3,521	14,641	-40,889	-26,248
	Septiembre	88,347	47,074	-9,379	37,695	7,124	-4,672	2,452	22,788	-30,315	-7,527	11,361	-43,981	-32,620
	Octubre	94,200	51,961	-11,887	40,074	6,263	-6,439	-176	22,429	-33,893	-11,464	13,547	-41,981	-28,434
	Noviembre	81,138	43,673	-11,159	32,514	4,068	-3,631	437	22,016	-29,613	-7,597	11,381	-36,735	-25,354
	Diciembre	111,209	53,786	-15,946	37,840	5,321	-6,025	-704	35,779	-36,604	-825	16,323	-52,634	-36,311
2016	Enero	77,708	36,703	-12,425	24,278	5,466	-3,264	2,202	24,545	-26,373	-1,828	10,994	-35,646	-24,652
	Febrero	91,141	41,491	-19,242	22,249	5,160	-3,520	1,640	28,838	-27,849	989	15,652	-40,530	-24,878
	Marzo	97,048	51,082	-15,629	35,453	6,124	-3,521	2,603	27,568	-31,060	-3,492	12,274	-46,838	-34,564
	Abril	112,456	57,057	-19,196	37,861	6,341	-5,009	1,332	35,033	-32,825	2,208	14,025	-55,426	-41,401
	Mayo	137,986	63,638	-23,793	39,845	6,569	-7,092	-523	44,680	-40,610	4,070	23,099	-66,491	-43,392
Total Acumulado		1,559,913	762,706	-212,069	550,637	73,621	-72,824	797	458,343	-549,543	-91,200	265,243	-725,477	-460,234

(* Desde el inicio del nuevo procedimiento de portabilidad (16 de Julio de 2014).

VI. Posición Neta Mensual de la Portabilidad en Telefonía Móvil por Modalidad

Año	Mes	TELEFONÍA MÓVIL											
		Entel			Viettel			América Móvil			Telefónica del Perú		
		Neto Prepago	Neto Postpago	Neto Lineas Portadas	Neto Prepago	Neto Postpago	Neto Lineas Portadas	Neto Prepago	Neto Postpago	Neto Lineas Portadas	Neto Prepago	Neto Postpago	Neto Lineas Portadas
2014	Julio*	218	23	241	0	0	0	362	779	1,141	-580	-802	-1,382
	Agosto	507	-470	37	58	62	120	260	-461	-201	-825	869	44
	Setiembre	1,310	0	1,310	264	202	466	-11	-664	-675	-1,563	462	-1,101
	Octubre	3,170	19,004	22,174	374	285	659	482	-11,973	-11,491	-4,026	-7,316	-11,342
	Noviembre	3,810	25,172	28,982	551	310	861	-1,279	-14,617	-15,896	-3,082	-10,865	-13,947
	Diciembre	2,633	16,314	18,947	471	110	581	-826	-8,926	-9,752	-2,278	-7,498	-9,776
2015	Enero	3,363	10,795	14,158	444	57	501	-909	-6,993	-7,902	-2,898	-3,859	-6,757
	Febrero	4,521	11,427	15,948	-54	-282	-336	-1,393	128	-1,265	-3,074	-11,273	-14,347
	Marzo	6,246	18,871	25,117	-3,331	-473	-3,804	2,585	-7,125	-4,540	-5,500	-11,273	-16,773
	Abril	937	17,568	18,505	-1,000	-377	-1,377	6,815	-5,931	884	-6,752	-11,260	-18,012
	Mayo	1,157	21,744	22,901	-1,589	-122	-1,711	5,412	-6,852	-1,440	-4,980	-14,770	-19,750
	Junio	782	20,747	21,529	-1,906	377	-1,529	4,270	-6,721	-2,451	-3,146	-14,403	-17,549
	Julio	-3,693	27,529	23,836	-4,350	827	-3,523	2,395	-11,020	-8,625	5,648	-17,336	-11,688
	Agosto	-2,104	31,247	29,143	-634	1,260	626	4,763	-8,284	-3,521	-2,025	-24,223	-26,248
	Septiembre	-587	38,282	37,695	993	1,459	2,452	5,271	-12,798	-7,527	-5,677	-26,943	-32,620
	Octubre	-2,404	42,478	40,074	-630	454	-176	6,368	-17,832	-11,464	-3,334	-25,100	-28,434
	Noviembre	-430	32,944	32,514	211	226	437	5,770	-13,367	-7,597	-5,551	-19,803	-25,354
	Diciembre	-2,632	40,472	37,840	-454	-250	-704	11,945	-12,770	-825	-8,859	-27,452	-36,311
2016	Enero	-1,133	25,411	24,278	1,559	643	2,202	6,542	-8,370	-1,828	-6,968	-17,684	-24,652
	Febrero	3,446	18,803	22,249	951	689	1,640	7,333	-6,344	989	-11,730	-13,148	-24,878
	Marzo	9,289	26,164	35,453	1,270	1,333	2,603	5,357	-8,849	-3,492	-15,916	-18,648	-34,564
	Abril	10,639	27,222	37,861	589	743	1,332	8,245	-6,037	2,208	-19,473	-21,928	-41,401
	Mayo	10,772	29,073	39,845	-1,540	1,017	-523	8,281	-4,211	4,070	-17,513	-25,879	-43,392
Total Acumulado		49,817	500,820	550,637	-7,753	8,550	797	88,038	-179,238	-91,200	-130,102	-330,132	-460,234

(*) Desde el inicio del nuevo procedimiento de portabilidad (16 de Julio de 2014).

VII. Posición Neta Mensual de la Portabilidad en Telefonía Móvil

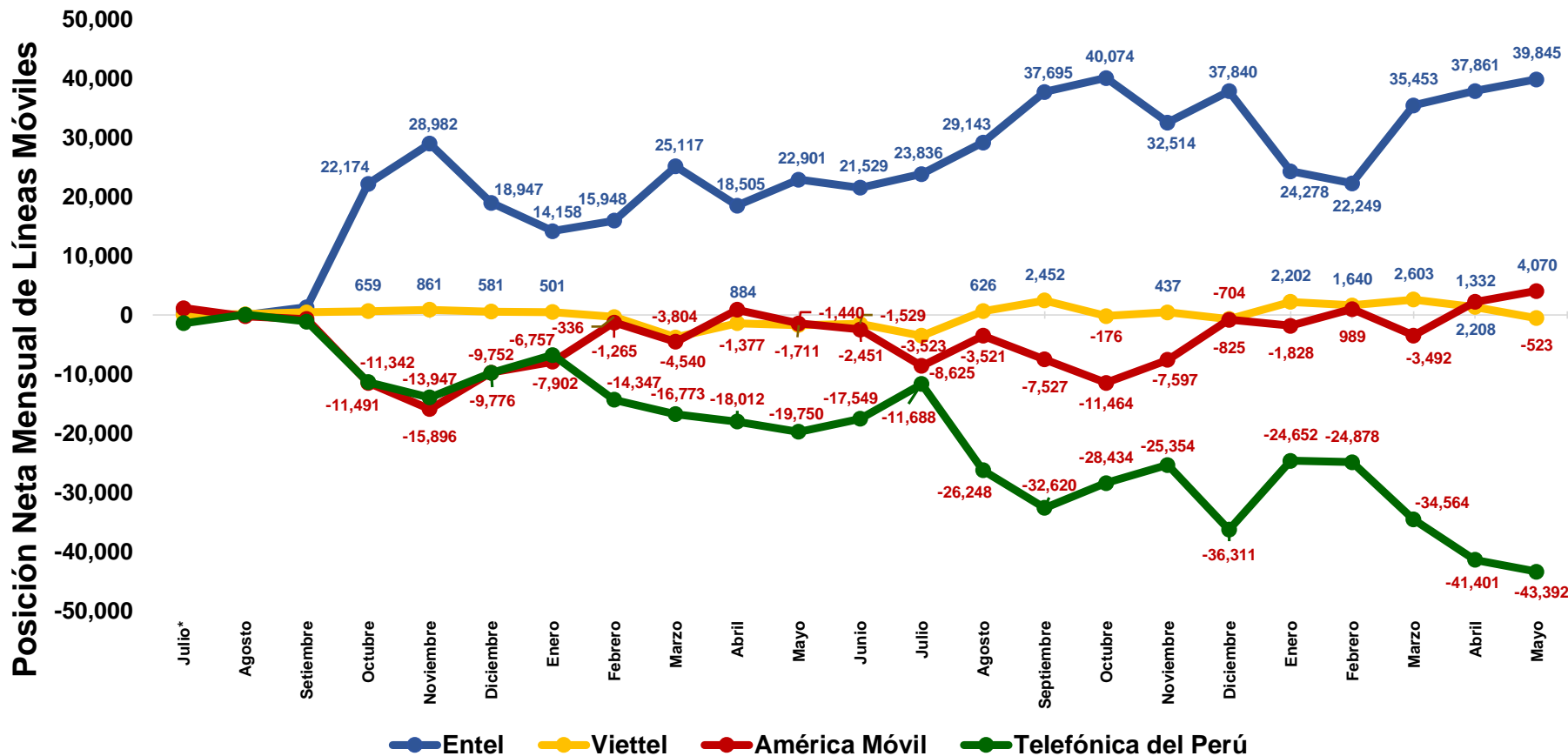

(*) Desde el inicio del nuevo procedimiento de portabilidad (16 de Julio de 2014).

VIII. Posición Neta Mensual de la Portabilidad en Telefonía Móvil - Postpago

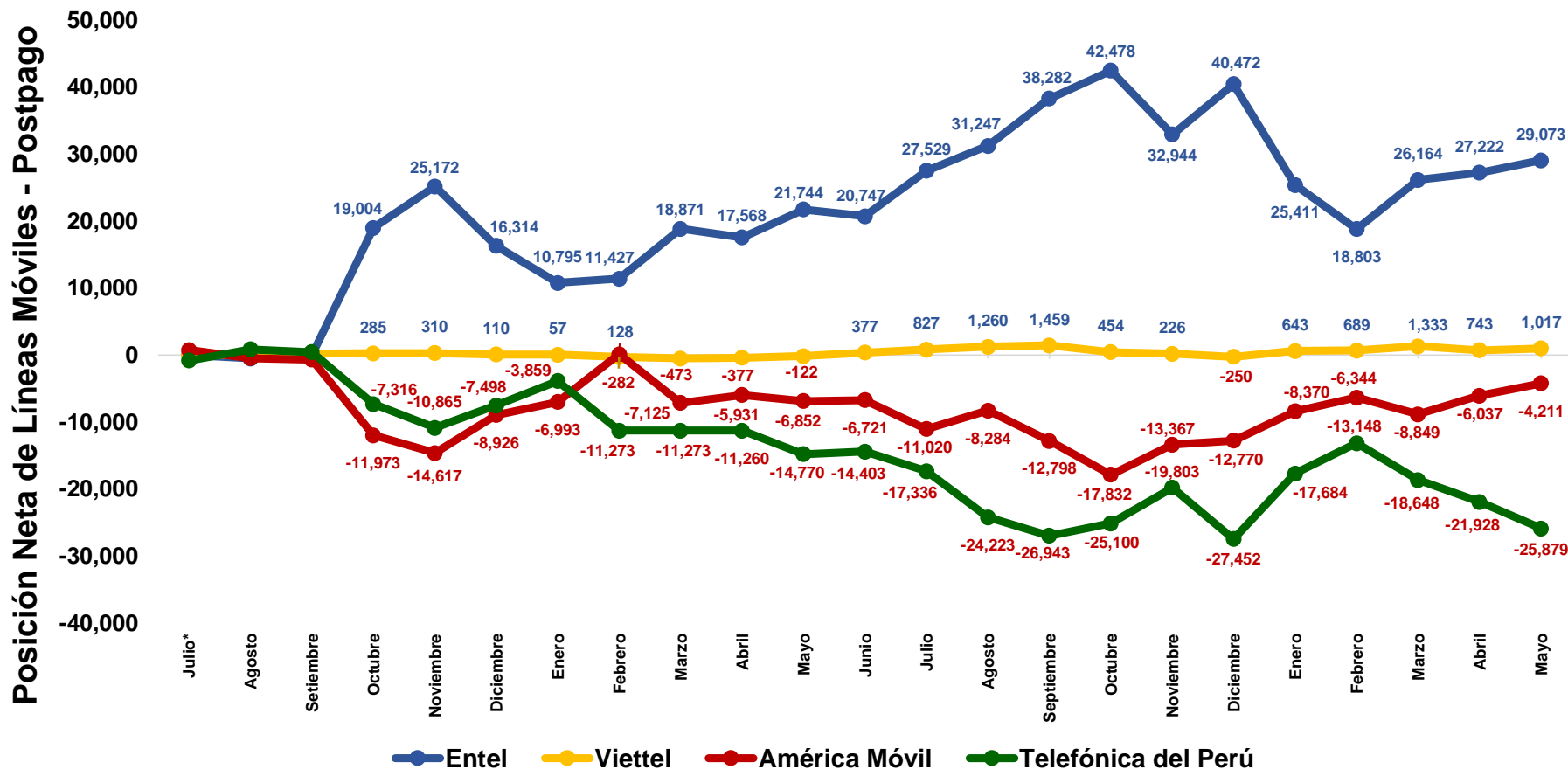

(*) Desde el inicio del nuevo procedimiento de portabilidad (16 de Julio de 2014).

IX. Posición Neta Mensual de la Portabilidad en Telefonía Móvil - Prepago

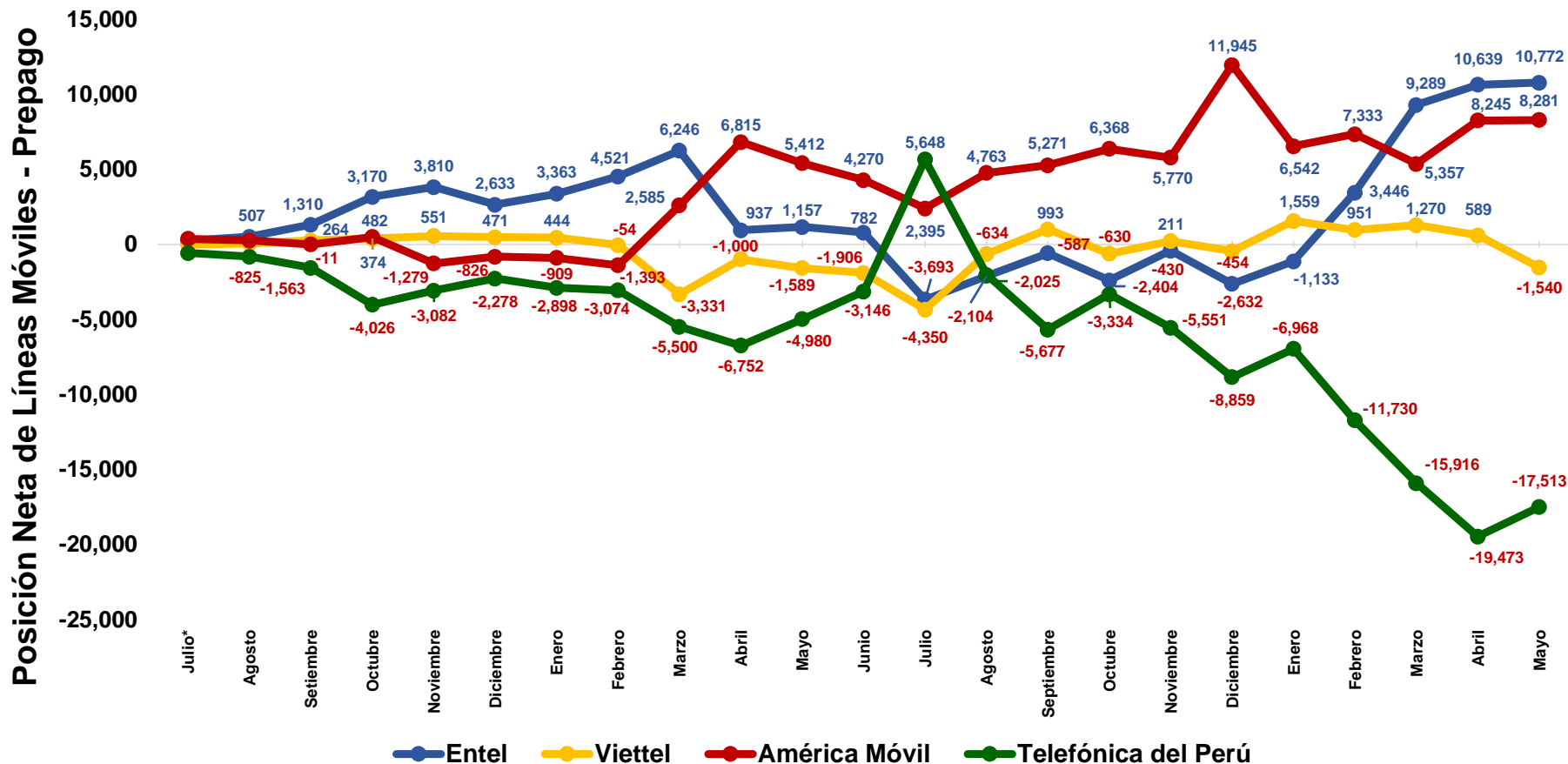

(*) Desde el inicio del nuevo procedimiento de portabilidad (16 de Julio de 2014).

X. Cantidad Acumulada de Líneas Móviles Portadas (al 31/05/2016)

Líneas Móviles Portadas Del 16 de julio de 2014 al 31 de mayo de 2016		Operador RECEPTOR (Gana clientes)				Total de Líneas Perdidas
		Entel	Viettel	América Móvil	Telefónica del Perú	
Operador CEDENTE (Pierde clientes)	Entel		6,918	139,137	66,014	212,069
	Viettel	16,997		33,590	22,237	72,824
	América Móvil	338,309	34,242		176,992	549,543
	Telefónica del Perú	407,400	32,461	285,616		725,477
Total de Líneas Ganadas		762,706	73,621	458,343	265,243	1,559,913



XI. Posición Neta Acumulada de Líneas Móviles Portadas (al 31/05/2016)

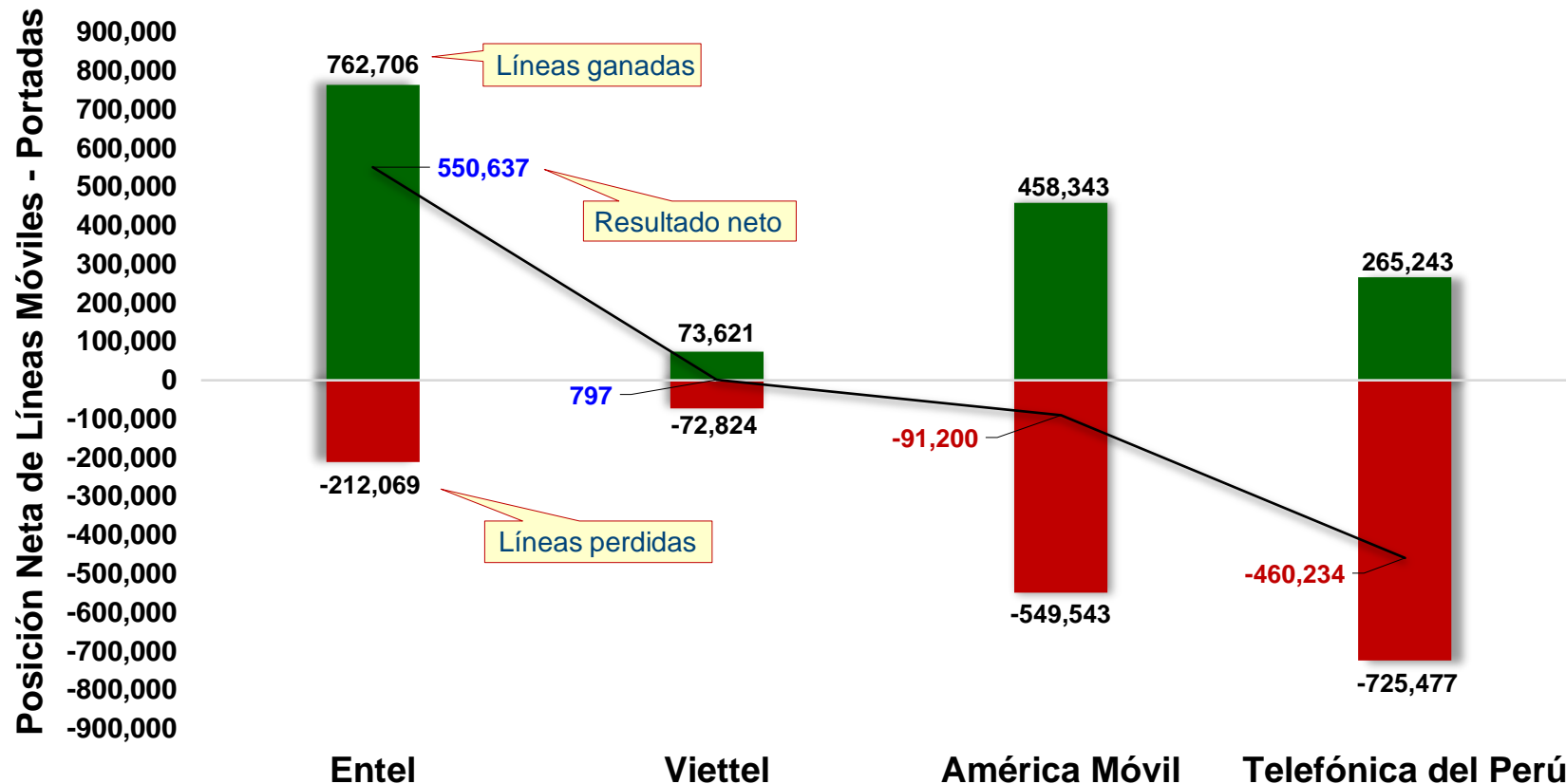

(*) Desde el inicio del nuevo procedimiento de portabilidad (16 de Julio de 2014).



XII. Posición Neta Acumulada de Líneas Postpago Portadas (al 31/05/2016)

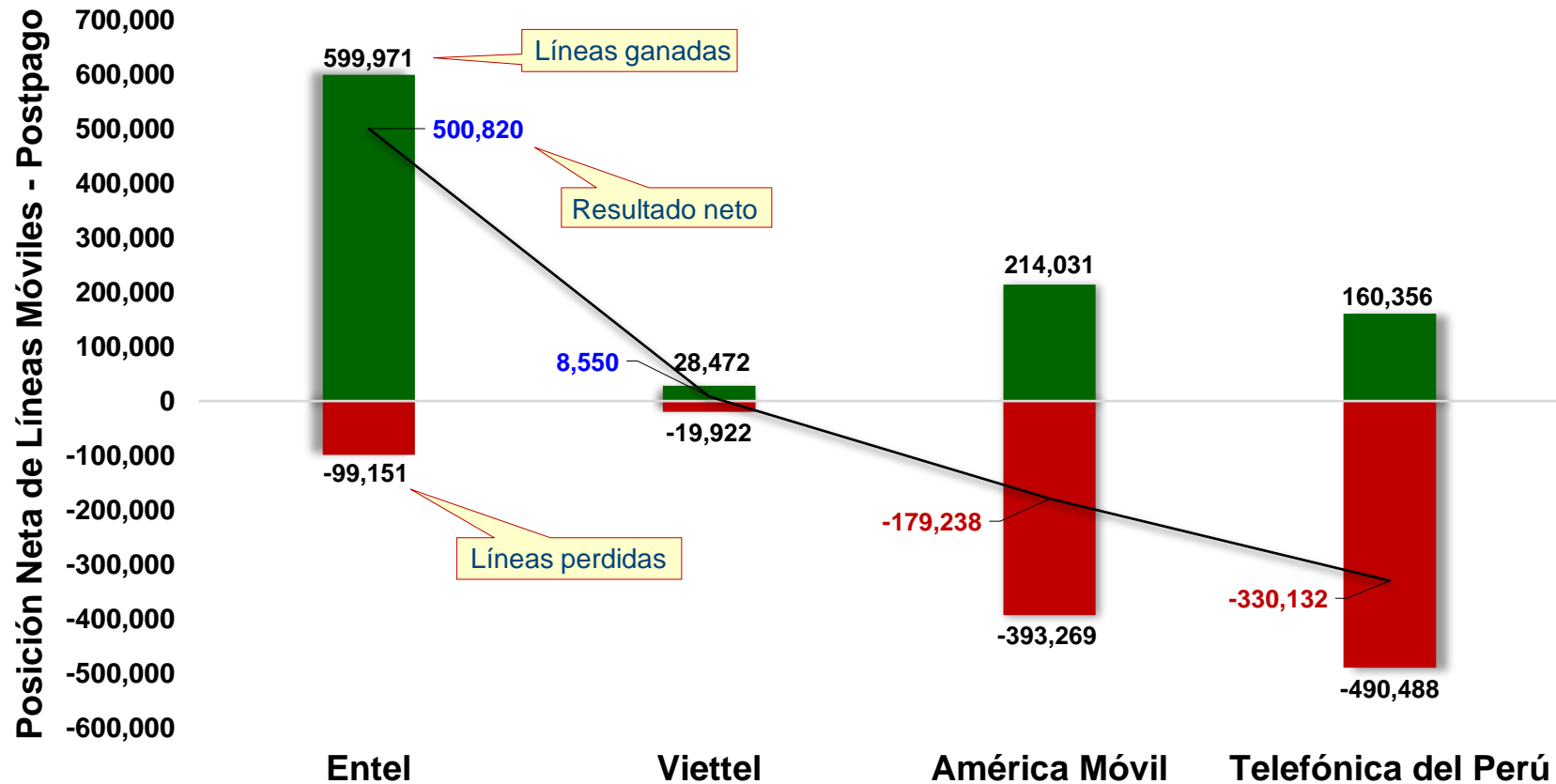

(*) Desde el inicio del nuevo procedimiento de portabilidad (16 de Julio de 2014).



XIII. Posición Neta Acumulada de Líneas Prepago Portadas (al 31/05/2016)

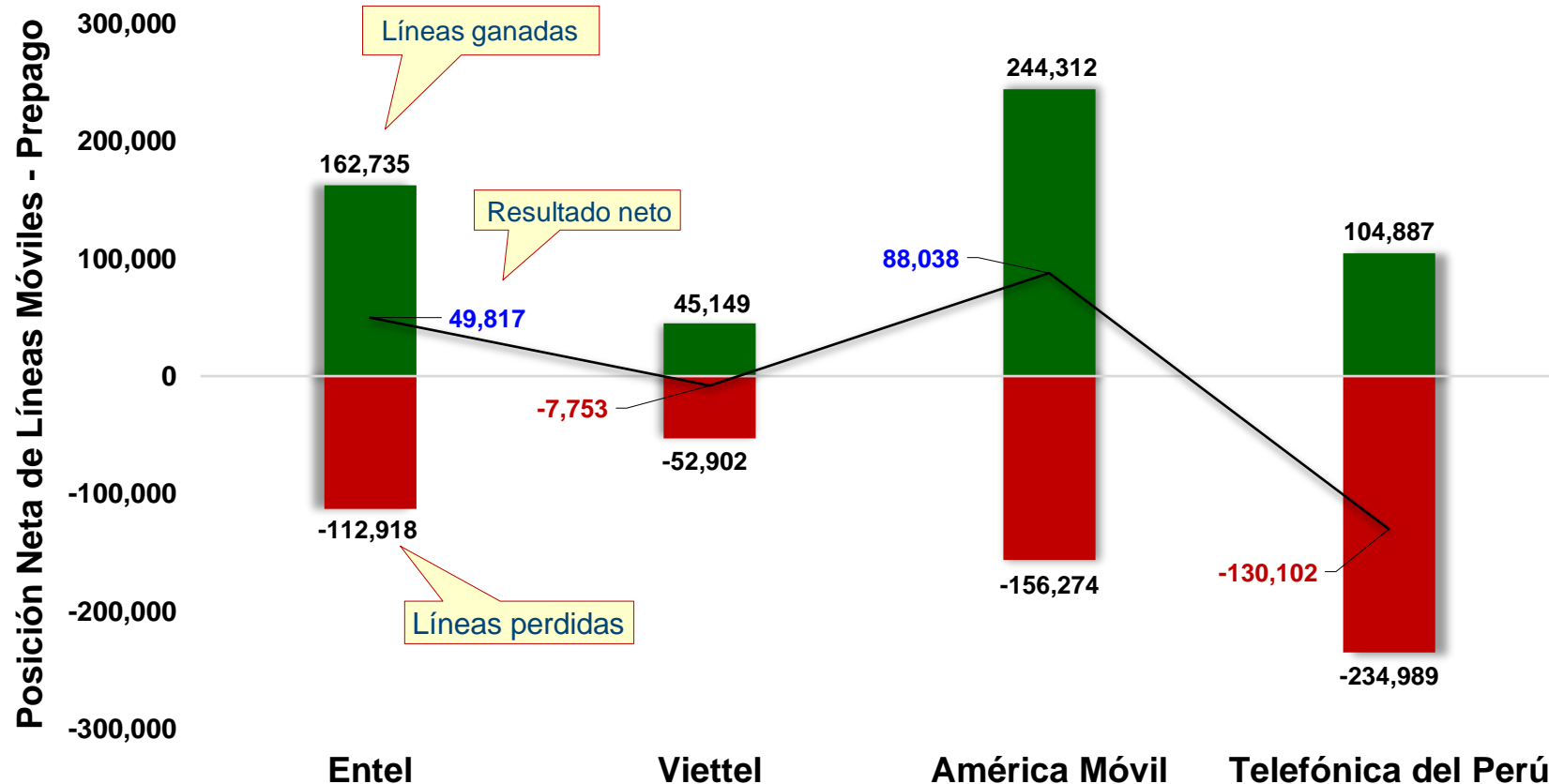

(*) Desde el inicio del nuevo procedimiento de portabilidad (16 de Julio de 2014).



XIV. Evolución de la Posición Neta Acumulada de Líneas Móviles Portadas (desde el 16/07/2014)

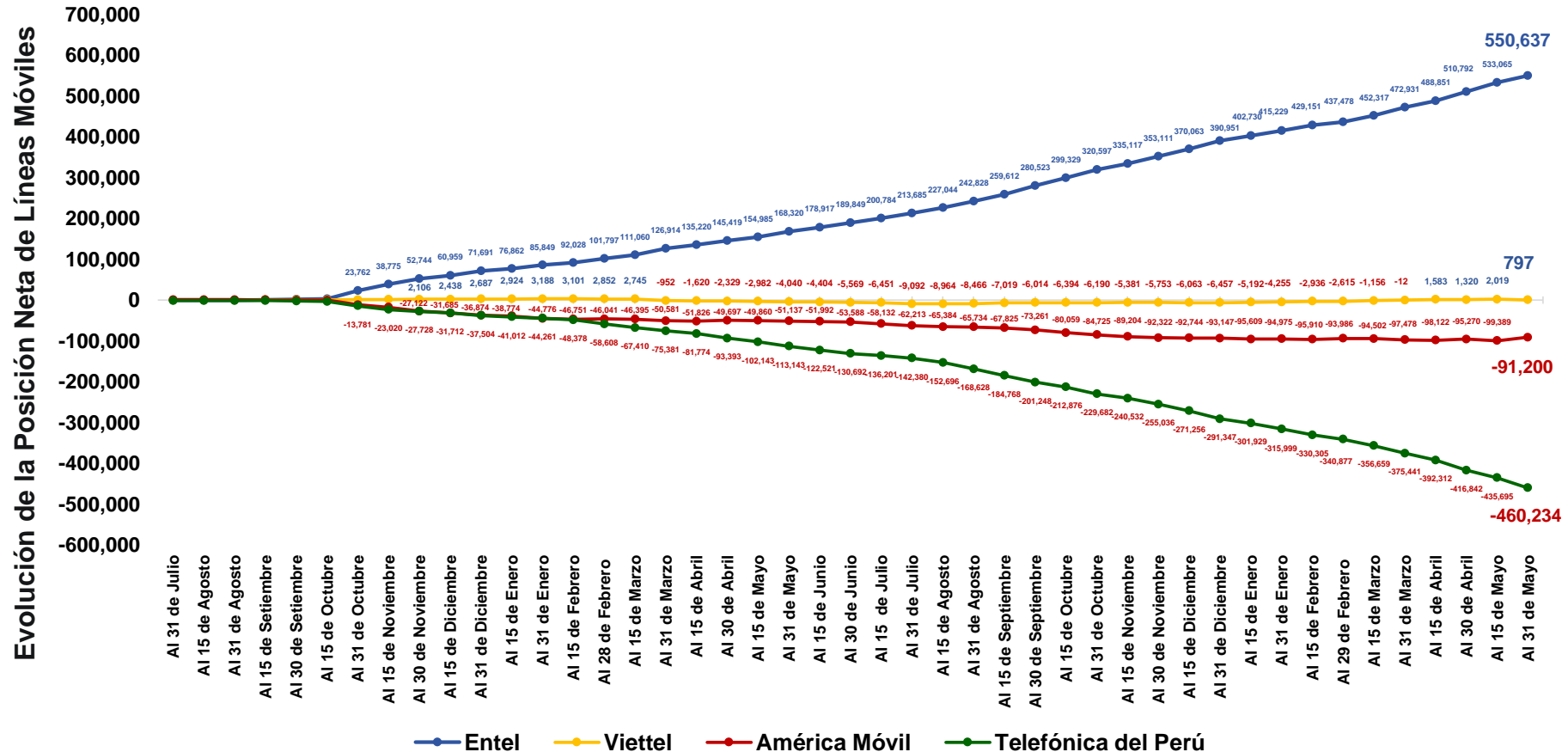

(*) Desde el inicio del nuevo procedimiento de portabilidad (16 de Julio de 2014).

XV. Evolución de la Posición Neta Acumulada de Líneas Móviles Postpago (desde el 16/07/2014)

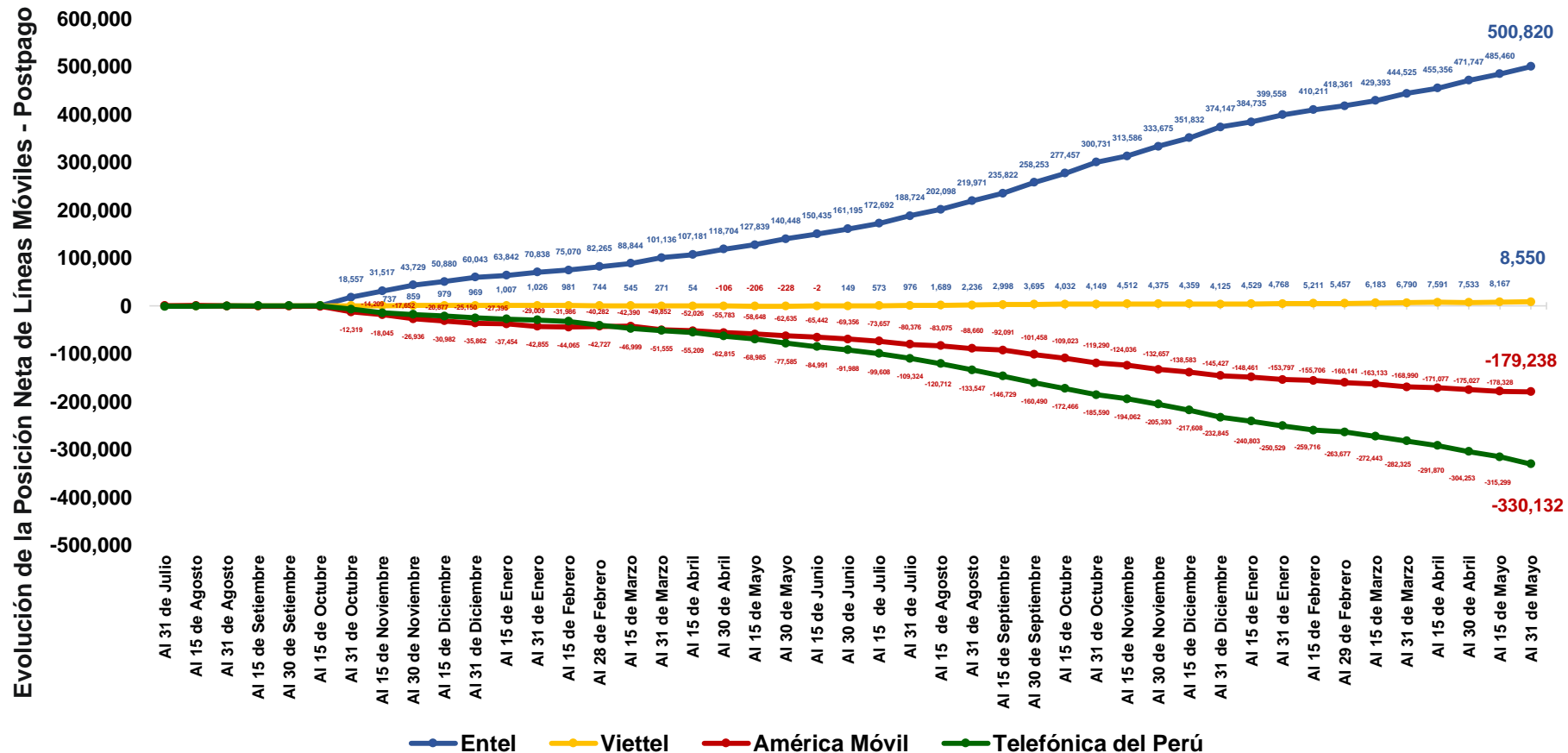

(*) Desde el inicio del nuevo procedimiento de portabilidad (16 de Julio de 2014).

XVI. Evolución de la Posición Neta Acumulada de Líneas Móviles Prepagado (desde el 16/07/2014)

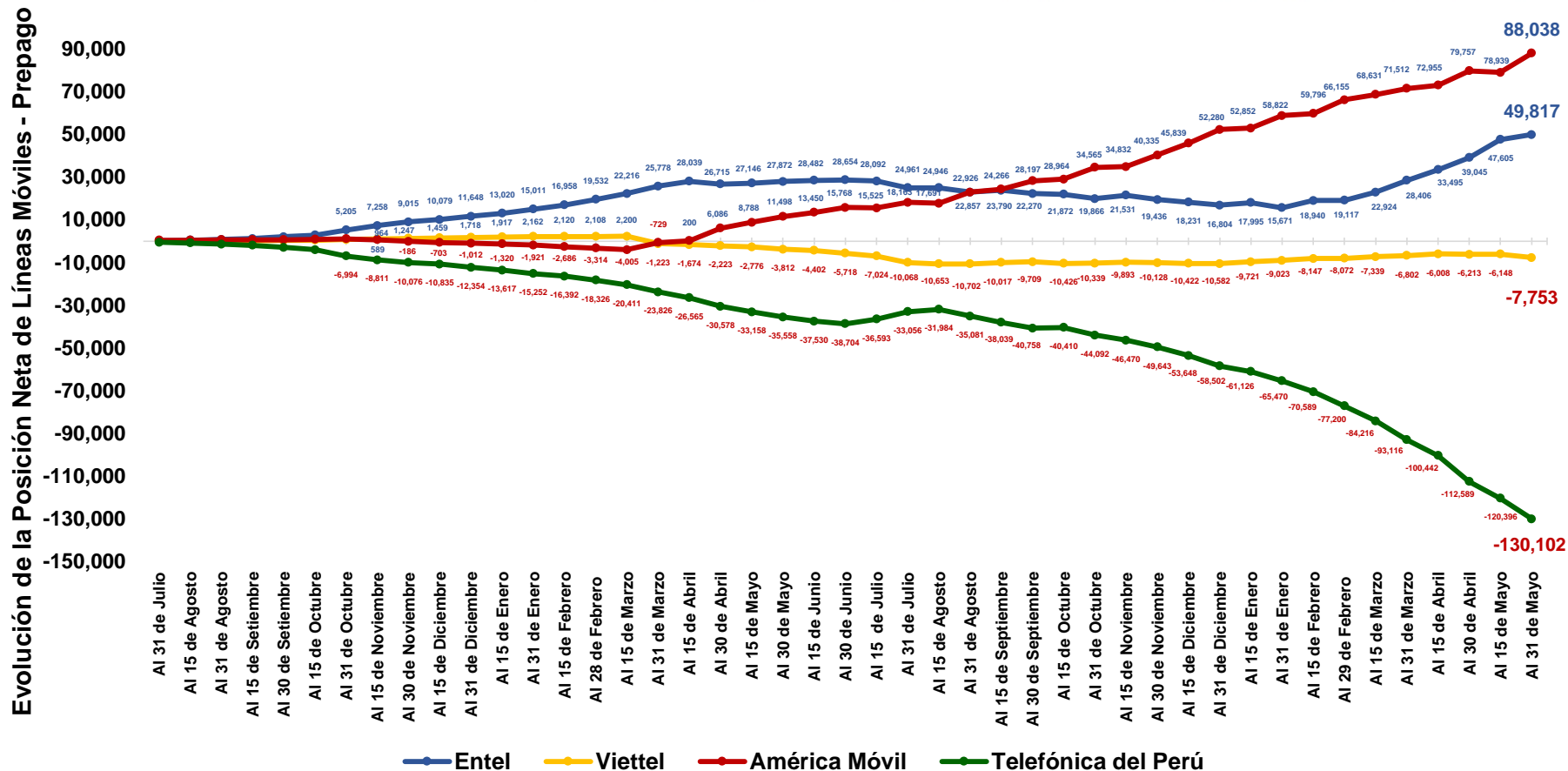

(*) Desde el inicio del nuevo procedimiento de portabilidad (16 de Julio de 2014).

PORTABILIDAD NUMÉRICA FIJA



I. Cantidad Mensual de Líneas Fijas Portadas

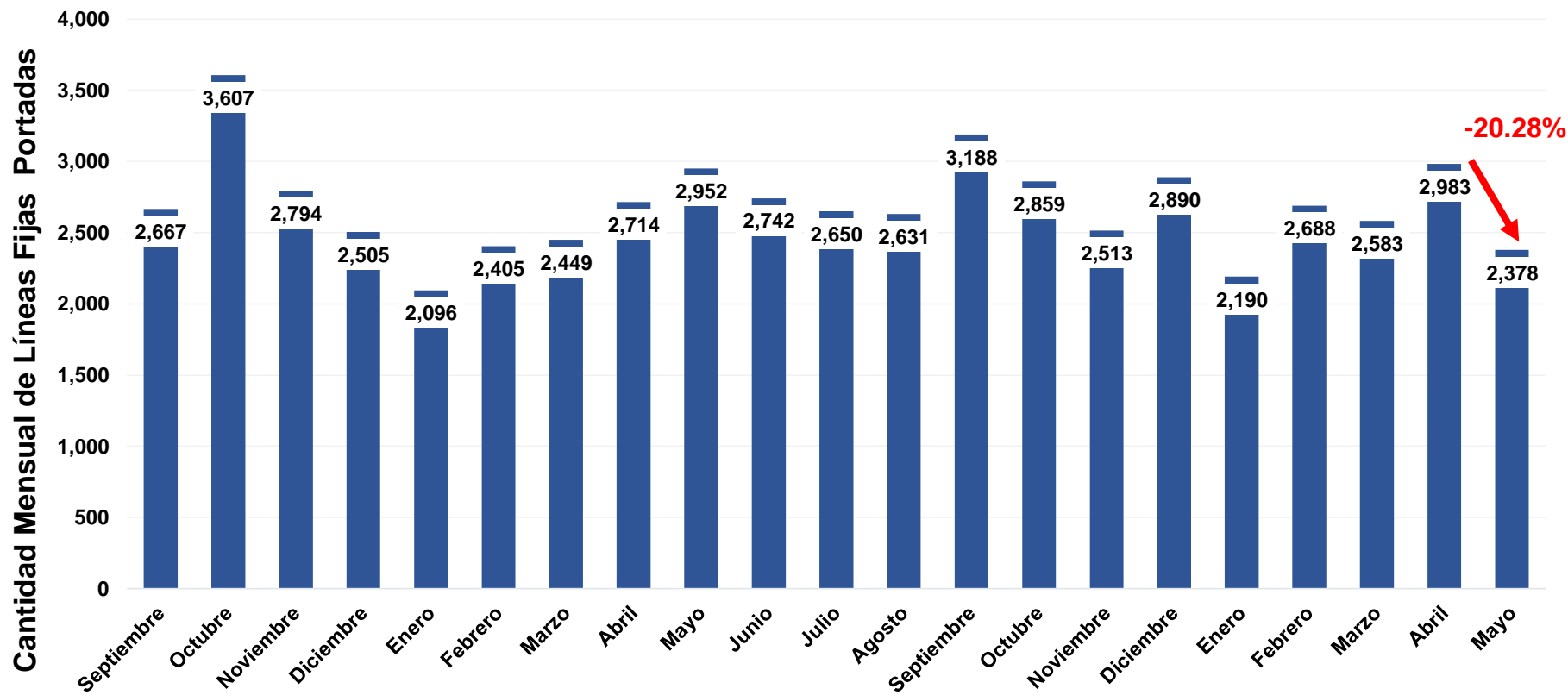

**Nuevo
Procedimiento**

II. Cantidad de Líneas Fija Portadas: Del 01 al 31 de mayo de 2016

Líneas Portadas en Telefonía Fija: Del 01 al 31 de mayo de 2016		Operador Receptor (Gana Clientes)													Total Líneas Perdidas	
		América Móvil	Optical Networks	Convergía	Americatel	Netline	Telefónica del Perú	Winner Systems	Entel	Anura	Inversiones OSA	Compañía Telefónica Andina	Fravatel	Infoductos y Telecomunicaciones		Moche Inversiones
Operador Cedente (Pierde Clientes)	Telefónica del Perú	1,692	83	48	108	31	0	7	6	3	1	0	0	0	0	1,979
	América Móvil	0	124	167	19	0	18	5	2	2	2	0	0	0	0	339
	Americatel	24	26	0	0	0	1	0	0	0	0	0	0	0	0	51
	Optical Networks	0	0	3	0	0	0	0	0	0	0	0	0	0	0	3
	Anura	0	0	0	0	0	0	0	0	0	0	0	1	0	0	1
	Compañía Telefónica Andina	0	0	0	0	0	0	0	0	0	0	0	0	1	0	1
	Convergía	0	0	0	0	1	0	0	0	0	0	0	0	0	1	2
	Infoductos y Telecomunicaciones	0	0	0	0	0	0	0	0	0	0	1	0	0	0	1
Level 3	0	0	0	0	1	0	0	0	0	0	0	0	0	0	1	
Total Líneas Ganadas		1,716	233	218	127	33	19	12	8	5	3	1	1	1	1	2,378



III. Cantidad Diaria de Líneas Fijas Portadas (al 31/05/2016)

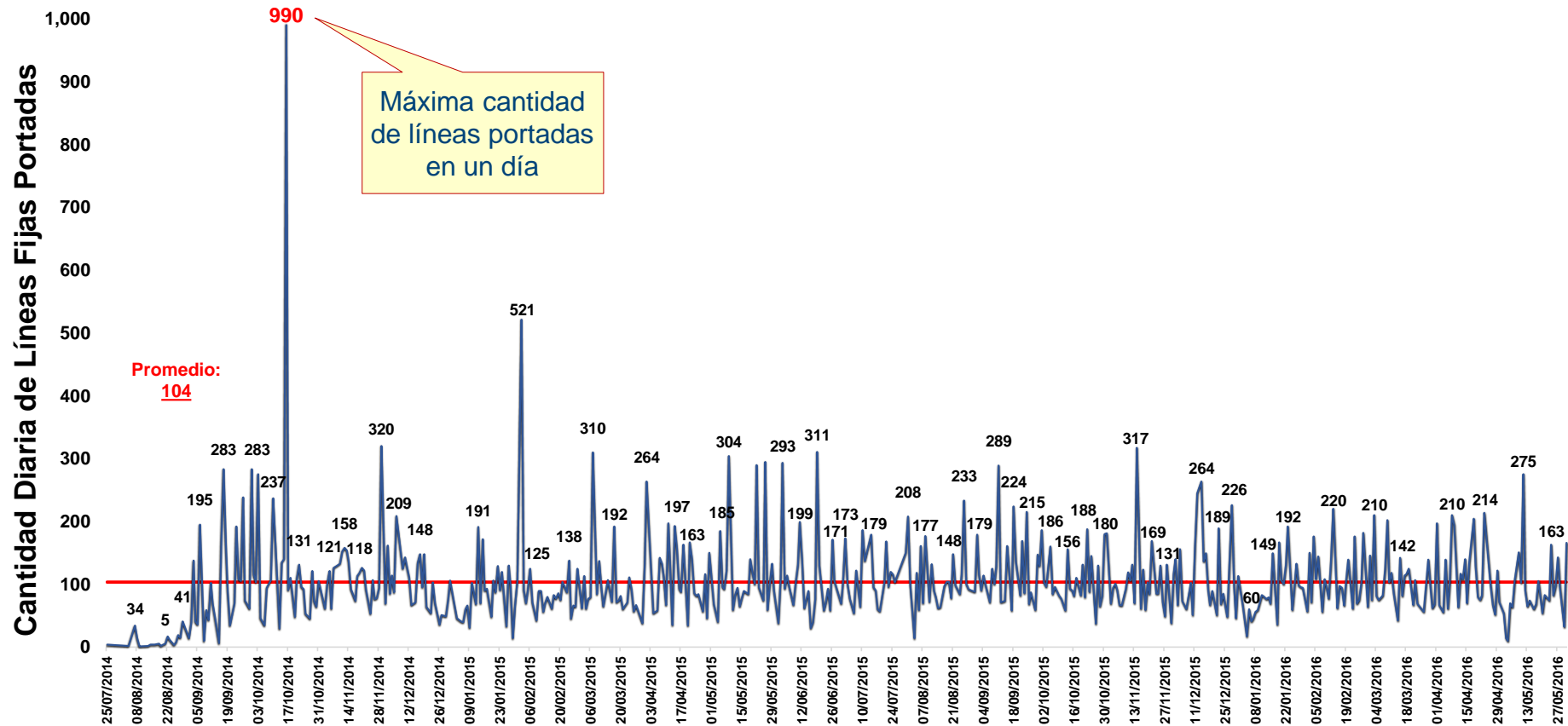

(*) Desde el inicio del procedimiento de portabilidad (26 de Julio de 2014).

IV. Posición Neta Mensual de la Portabilidad en Telefonía Fija (I)

Año	Mes	Telefonía Fija																										
		América Móvil			Americatel			Anura			Compañía Telefónica Andina			Convergía			Entel			Fravatel			Infoductos y Telecomunicaciones					
		G	P	Neto	G	P	Neto	G	P	Neto	G	P	Neto	G	P	Neto	G	P	Neto	G	P	Neto	G	P	Neto			
2014	Julio	0	0	0	0	0	0	2	2	0	0	0	0	2	2	0	0	0	0	0	0	0	0	0	0	0	0	0
	Agosto	129	2	127	1	42	-41	1	0	1	0	0	0	0	0	0	0	0	0	0	0	0	0	0	0	0	0	0
	Septiembre	1,563	4	1,559	9	232	-223	1	0	1	0	0	0	4	1	3	0	0	0	11	0	11	0	8	-8	0	0	0
	Octubre	2,172	687	1,485	43	25	18	1	0	1	0	0	0	1	5	-4	0	0	0	0	0	0	0	0	0	0	0	0
	Noviembre	2,623	84	2,539	48	69	-21	4	0	4	0	0	0	0	0	0	0	0	0	0	0	0	0	0	0	0	0	0
	Diciembre	2,271	71	2,200	130	30	100	1	0	1	0	0	0	0	31	-31	0	0	0	3	0	3	0	0	0	0	0	0
2015	Enero	1,701	248	1,453	239	45	194	3	0	3	0	0	0	0	0	0	0	0	0	0	0	0	0	0	0	0	0	0
	Febrero	1,649	589	1,060	47	32	15	18	0	18	0	0	0	1	61	-60	0	0	0	0	0	0	0	0	0	0	20	-20
	Marzo	1,896	84	1,812	68	72	-4	5	0	5	0	0	0	2	3	-1	0	0	0	11	0	11	0	10	-10	0	0	0
	Abril	2,073	294	1,779	164	169	-5	11	0	11	0	0	0	1	1	0	0	0	0	0	0	0	0	0	0	0	0	0
	Mayo	2,204	579	1,625	303	179	124	23	0	23	0	0	0	16	0	16	0	0	0	3	0	3	0	8	-8	0	0	0
	Junio	2,140	113	2,027	57	621	-564	6	1	5	0	0	0	2	0	2	0	0	0	3	0	3	0	0	0	0	0	0
	Julio	2,282	53	2,229	70	61	9	6	0	6	0	0	0	5	6	-1	0	0	0	0	0	0	0	77	-77	0	0	0
	Agosto	2,228	121	2,107	138	199	-61	1	0	1	0	0	0	7	3	4	0	0	0	0	0	0	0	0	0	0	0	0
	Septiembre	2,480	155	2,325	96	352	-256	1	0	1	0	0	0	83	2	81	0	0	0	0	0	0	0	0	0	0	0	0
	Octubre	2,250	275	1,975	53	156	-103	10	2	8	0	0	0	15	2	13	0	0	0	2	1	1	0	0	0	0	0	0
	Noviembre	1,765	116	1,649	54	163	-109	3	3	0	0	0	0	21	3	18	5	0	5	4	0	4	6	0	6	0	0	0
	Diciembre	1,866	509	1,357	141	162	-21	11	0	11	0	0	0	113	17	96	16	0	16	2	0	2	0	71	-71	0	0	0
2016	Enero	1,631	215	1,416	68	99	-31	20	0	20	0	0	0	119	0	119	11	0	11	0	0	0	0	0	0	0	0	0
	Febrero	2,138	277	1,861	63	143	-80	3	1	2	0	0	0	24	1	23	9	0	9	0	0	0	4	0	4	0	0	0
	Marzo	2,089	106	1,983	160	98	62	30	0	30	0	0	0	3	0	3	11	1	10	5	0	5	0	0	0	0	0	0
	Abril	2,064	451	1,613	107	143	-36	20	1	19	0	0	0	7	0	7	5	0	5	0	0	0	0	0	0	0	0	0
	Mayo	1,716	339	1,377	127	51	76	5	1	4	1	1	0	218	2	216	8	0	8	1	0	1	1	1	0	1	1	0
Total acumulado	42,930	5,372	37,558	2,186	3,143	-957	186	11	175	1	1	0	644	140	504	65	1	64	45	1	44	11	195	-184				

Nota: G: Líneas ganadas, P: Líneas perdidas, Neto: Líneas ganadas - líneas perdidas.

(* Desde el inicio del nuevo procedimiento de portabilidad (26 de Julio de 2014).

IV. Posición Neta Mensual de la Portabilidad en Telefonía Fija (II)

Año	Mes	Telefonía Fija																							
		Inversiones OSA			Level 3			Moche Inversiones			Netline			Optical Networks			Telefónica del Perú			Velatel			Winner Systems		
		G	P	Neto	G	P	Neto	G	P	Neto	G	P	Neto	G	P	Neto	G	P	Neto	G	P	Neto	G	P	Neto
2014	Julio	0	0	0	0	0	0	0	0	0	0	0	0	0	0	0	0	0	0	0	0	0	0	0	
	Agosto	0	0	0	0	0	0	1	0	1	0	0	0	57	0	57	2	148	-146	0	0	0	1	0	1
	Septiembre	373	0	373	0	301	-301	4	0	4	2	0	2	695	2	693	1	1,658	-1,657	0	3	-3	4	458	-454
	Octubre	33	0	33	0	455	-455	62	0	62	305	0	305	377	0	377	609	2,171	-1,562	2	0	2	2	264	-262
	Noviembre	1	0	1	0	33	-33	2	0	2	2	0	2	84	0	84	29	2,605	-2,576	0	0	0	1	3	-2
	Diciembre	0	0	0	1	0	1	2	0	2	0	0	0	64	0	64	33	2,373	-2,340	0	0	0	0	0	0
2015	Enero	2	0	2	0	31	-31	3	0	3	1	0	1	72	0	72	73	1,752	-1,679	0	0	0	2	20	-18
	Febrero	1	0	1	61	10	51	1	0	1	0	0	0	73	0	73	553	1,693	-1,140	0	0	0	1	0	1
	Marzo	1	0	1	0	230	-230	5	0	5	41	0	41	113	0	113	265	2,050	-1,785	0	0	0	42	0	42
	Abril	1	1	0	0	130	-130	6	0	6	67	0	67	154	0	154	235	2,119	-1,884	0	0	0	2	0	2
	Mayo	10	0	10	36	2	34	11	0	11	13	0	13	119	0	119	212	2,154	-1,942	0	0	0	2	30	-28
	Junio	1	0	1	0	201	-201	101	7	94	154	3	151	176	0	176	94	1,796	-1,702	0	0	0	8	0	8
	Julio	6	0	6	0	23	-23	1	0	1	99	0	99	147	0	147	34	2,430	-2,396	0	0	0	0	0	0
	Agosto	5	0	5	0	0	0	0	0	0	37	0	37	165	0	165	44	2,308	-2,264	0	0	0	6	0	6
	Septiembre	6	0	6	32	100	-68	3	2	1	70	11	59	334	0	334	76	2,566	-2,490	0	0	0	7	0	7
	Octubre	1	0	1	7	0	7	2	0	2	14	0	14	299	0	299	205	2,423	-2,218	0	0	0	1	0	1
	Noviembre	1	0	1	0	128	-128	1	0	1	5	1	4	611	0	611	33	2,097	-2,064	0	0	0	4	2	2
	Diciembre	0	0	0	270	0	270	1	0	1	33	0	33	267	0	267	162	2,130	-1,968	0	1	-1	8	0	8
2016	Enero	1	0	1	0	100	-100	0	0	0	4	0	4	288	0	288	29	1,776	-1,747	0	0	0	19	0	19
	Febrero	8	0	8	7	104	-97	1	0	1	15	30	-15	377	0	377	36	2,132	-2,096	0	0	0	3	0	3
	Marzo	3	1	2	0	2	-2	2	0	2	63	0	63	154	0	154	41	2,374	-2,333	0	0	0	22	1	21
	Abril	0	0	0	109	30	79	4	0	4	71	0	71	451	1	450	126	2,357	-2,231	0	0	0	19	0	19
	Mayo	3	0	3	0	1	-1	1	0	1	33	0	33	233	3	230	19	1,979	-1,960	0	0	0	12	0	12
Total acumulado		457	2	455	523	1,881	-1,358	214	9	205	1,029	45	984	5,310	6	5,304	2,911	45,091	-42,180	2	4	-2	166	778	-612

Nota: G: Líneas ganadas, P: Líneas perdidas, Neto: Líneas ganadas - líneas perdidas.

(* Desde el inicio del nuevo procedimiento de portabilidad (26 de Julio de 2014).

V. Posición Neta Mensual de Líneas Fijas Portadas: Operadores seleccionados

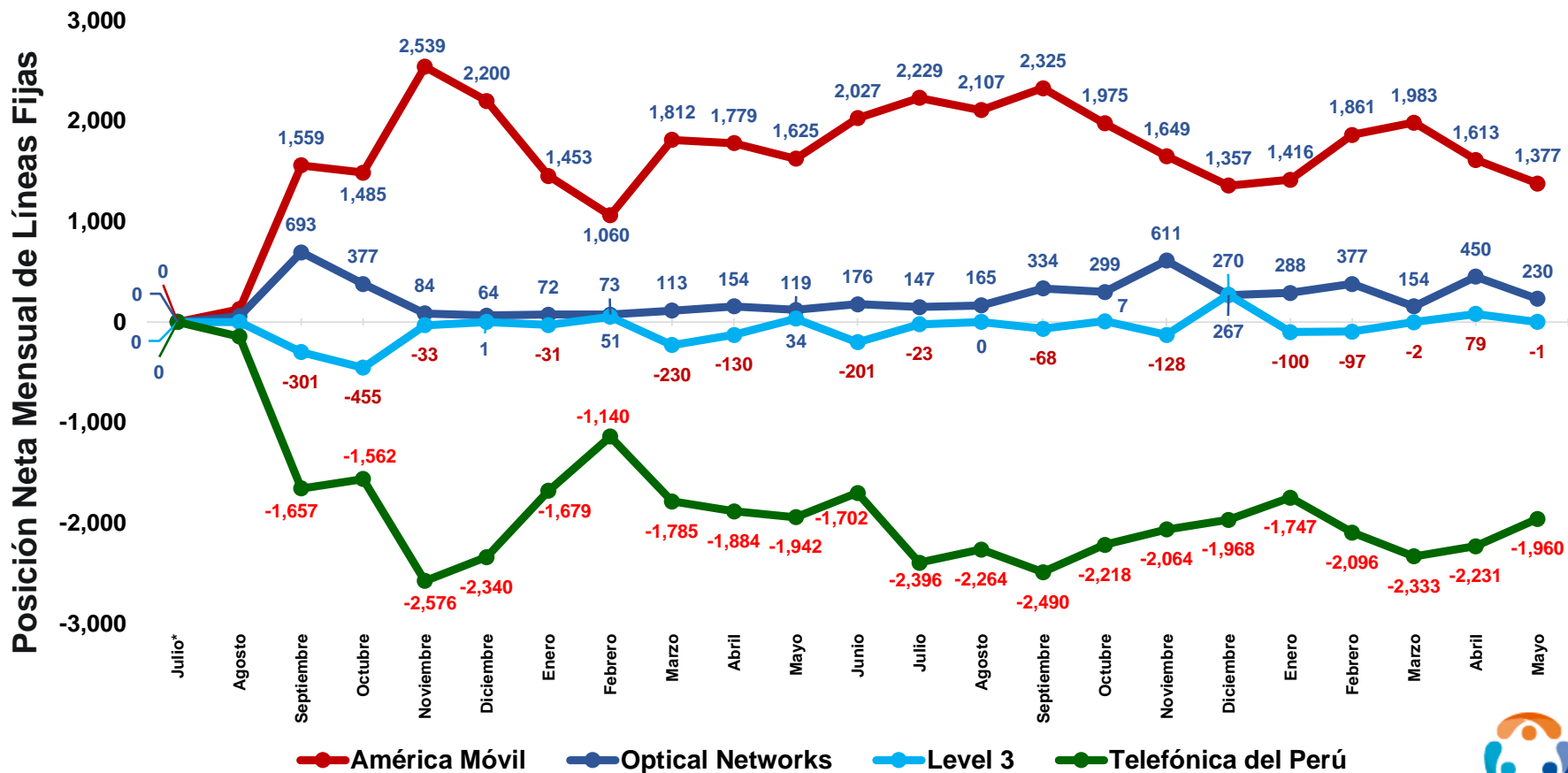

(*) Desde el inicio del procedimiento de portabilidad (26 de Julio de 2014).



VI. Cantidad Acumulada de Líneas Fija Portadas (al 31/05/2016)

Líneas Portadas en Telefonía Fija: Del 26 de julio de 2014 al 31 de mayo de 2016		Operador Receptor (Gana Clientes)															Total Líneas Perdidas	
		América Móvil	Optical Networks	Telefónica del Perú	Americatel	Netline	Convergía	Level 3	Inversiones OSA	Moche Inversiones	Anura	Winner Systems	Entel	Fravatel	Infoductos y Telecomunicaciones	Velatel		Compañía Telefónica Andina
Operador Cedente (Pierde Clientes)	Telefónica del Perú	41,206	1,686	0	1,256	140	282	53	126	38	101	115	52	36	0	0	0	45,091
	América Móvil	0	971	2,473	927	197	297	339	15	71	39	23	13	3	4	0	0	5,372
	Americatel	1,127	1,332	171	0	295	38	0	10	102	40	26	0	2	0	0	0	3,143
	Level 3	557	430	264	2	301	20	0	300	0	0	0	0	0	5	2	0	1,881
	Winner Systems	0	778	0	0	0	0	0	0	0	0	0	0	0	0	0	0	778
	Infoductos y Telecomunicaciones	0	39	0	0	85	0	70	0	0	0	0	0	0	0	0	1	195
	Convergía	7	55	0	1	2	0	61	4	3	3	1	0	3	0	0	0	140
	Netline	30	14	0	0	0	0	0	0	0	0	0	0	0	1	0	0	45
	Anura	2	3	0	0	2	2	0	0	0	0	1	0	1	0	0	0	11
	Moche Inversiones	0	2	0	0	7	0	0	0	0	0	0	0	0	0	0	0	9
	Optical Networks	1	0	0	0	0	3	0	2	0	0	0	0	0	0	0	0	6
	Velatel	0	0	1	0	0	2	0	0	0	1	0	0	0	0	0	0	4
	Inversiones OSA	0	0	0	0	0	0	0	0	0	2	0	0	0	0	0	0	2
	Compañía Telefónica Andina	0	0	0	0	0	0	0	0	0	0	0	0	0	1	0	0	1
Entel	0	0	1	0	0	0	0	0	0	0	0	0	0	0	0	0	1	
Fravatel	0	0	1	0	0	0	0	0	0	0	0	0	0	0	0	0	1	
Total Líneas Ganadas		42,930	5,310	2,911	2,186	1,029	644	523	457	214	186	166	65	45	11	2	1	56,680



VII. Posición Neta Acumulada de Líneas Fijas Portadas (al 31/05/2016)

Posición Neta de Líneas Fijas Portadas

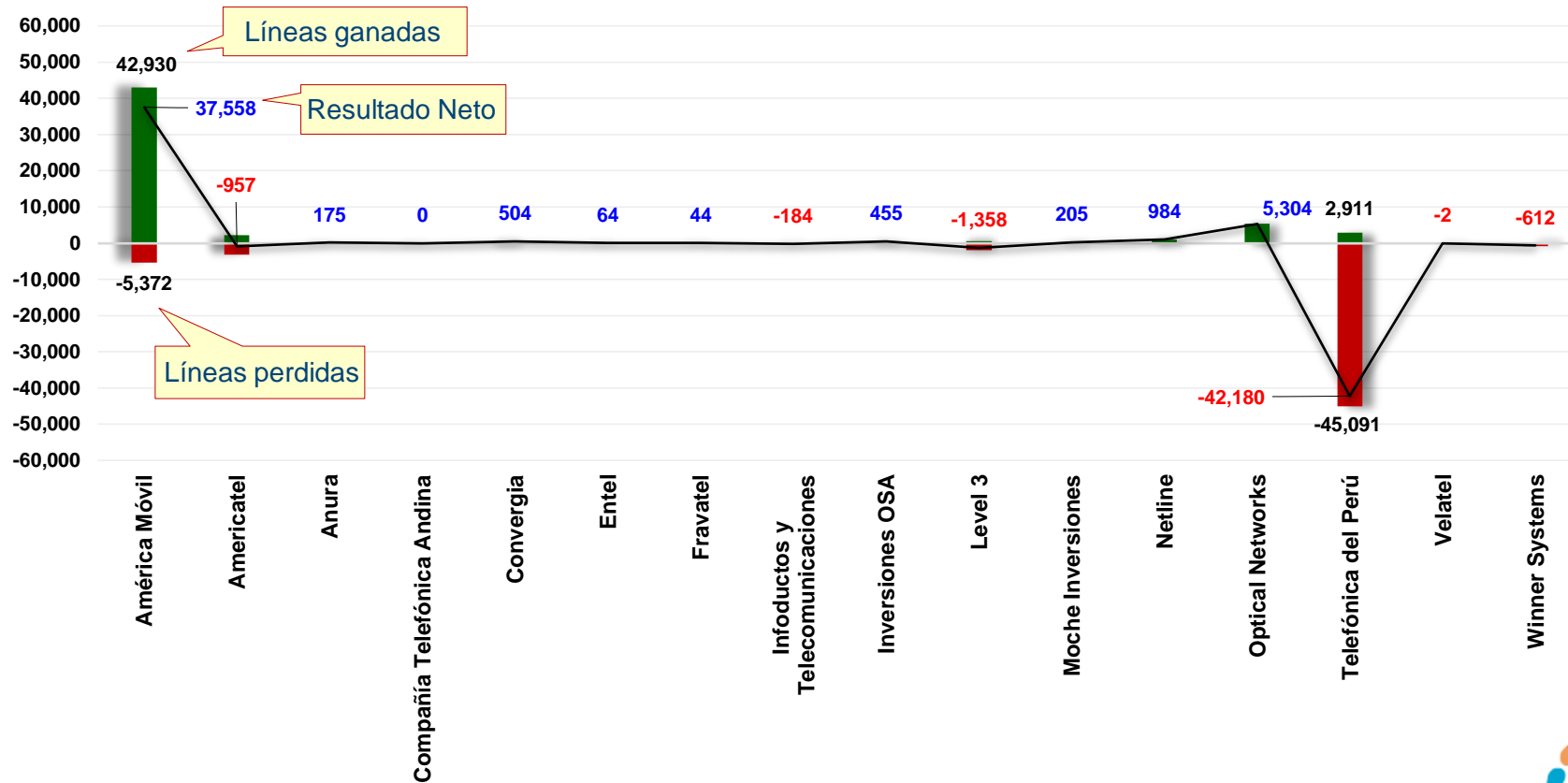

(*) Desde el inicio del procedimiento de portabilidad (26 de Julio de 2014).



VIII. Evolución de la Posición Neta Acumulada de Líneas Fijas Portadas: Operadores Seleccionados

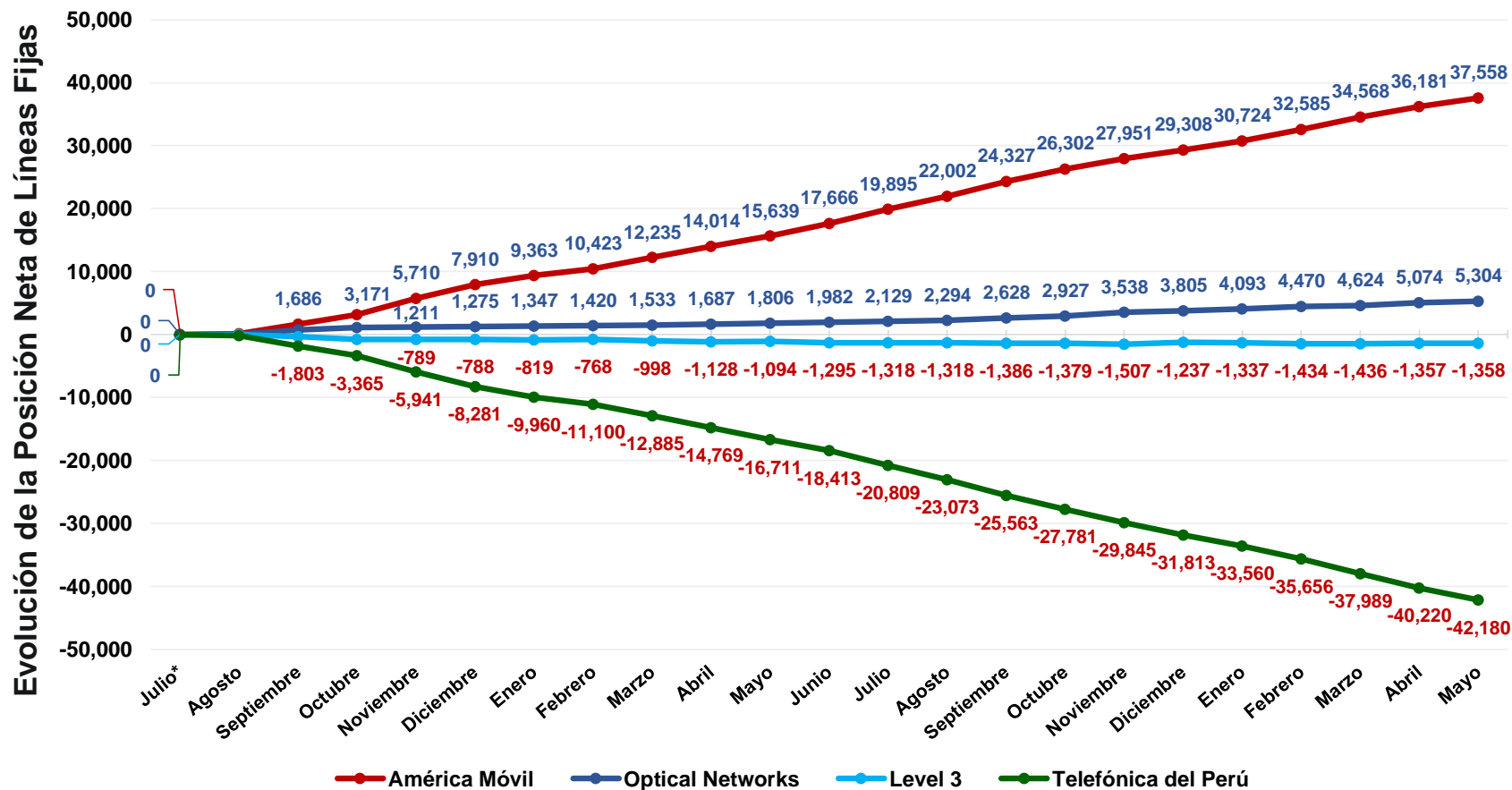

(*) Desde el inicio del procedimiento de portabilidad (26 de Julio de 2014).



IX. Líneas Fijas Portadas por Departamento (al 31/05/2016)

Líneas portadas en Telefonía Fija por Departamento		
Del 26 de julio de 2014 al 31 de mayo de 2016		
Lima	41,618	73.43%
Arequipa	3,347	5.91%
La Libertad	2,864	5.05%
Lambayeque	2,043	3.60%
Piura	1,612	2.84%
Tacna	933	1.65%
Ancash	793	1.40%
Cusco	672	1.19%
Junín	536	0.95%
Cajamarca	504	0.89%
Huánuco	502	0.89%
Ica	409	0.72%
Puno	305	0.54%
Tumbes	224	0.40%
Ucayali	162	0.29%
Madre de Dios	82	0.14%
Moquegua	29	0.05%
Ayacucho	7	0.01%
San Martín	6	0.01%
Loreto	4	0.01%
Red inteligente	28	0.05%
Total	56,680	100.00%

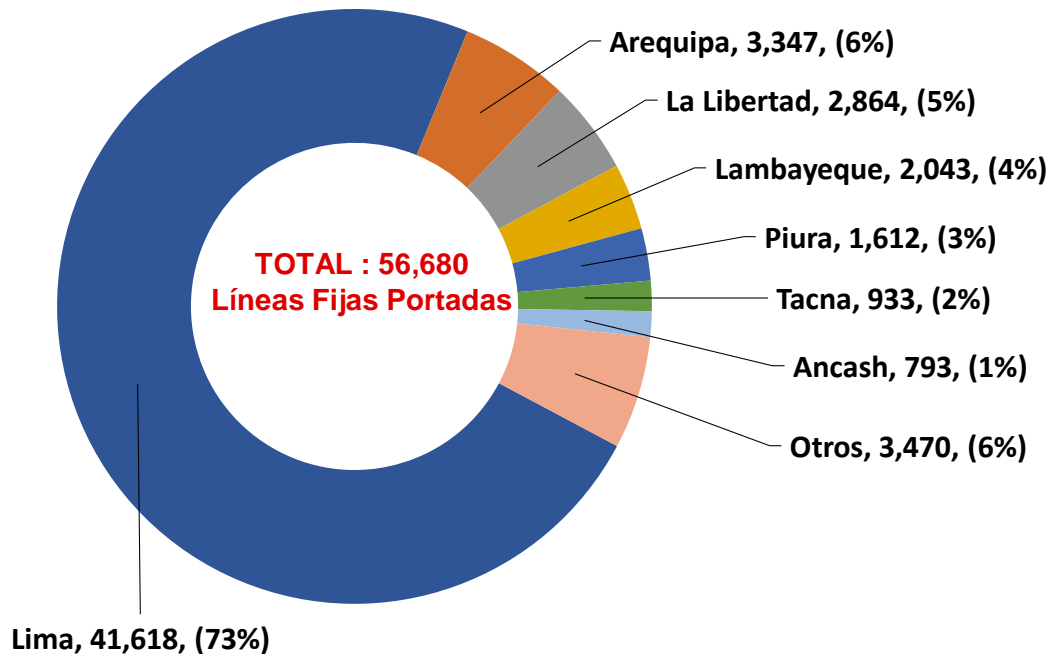

*Nota: Red inteligente N° pertenece al 0800



X. Posición Neta Mensual de la Portabilidad en Telefonía Fija por Departamento

Departamentos	(%)	Neto Total	Telefonía Fija por Departamento																								
			Julio*	Agosto	Setiembre	Octubre	Noviembre	Diciembre	Enero	Febrero	Marzo	Abril	Mayo	Junio	Julio	Agosto	Septiembre	Octubre	Noviembre	Diciembre	Enero	Febrero	Marzo	Abril	Mayo		
Lima	73.43%	41,618	4	149	2,313	3,048	2,106	1,847	1,512	1,900	1,812	2,078	2,256	2,131	1,913	1,806	2,160	1,846	1,639	2,250	1,537	1,802	1,713	2,092	1,704		
Arequipa	5.91%	3,347	0	7	46	97	99	140	134	114	194	184	207	163	130	182	241	196	140	109	106	211	219	248	180		
La Libertad	5.05%	2,864	0	12	79	125	151	138	144	129	123	125	144	130	145	145	152	152	154	138	123	180	132	124	119		
Lambayeque	3.60%	2,043	0	3	56	83	126	97	66	59	84	77	91	89	140	119	116	132	116	86	82	114	121	116	70		
Piura	2.84%	1,612	0	1	22	53	55	39	48	45	64	62	75	70	92	166	136	102	73	53	83	87	107	87	92		
Tacna	1.65%	933	0	3	16	15	33	28	23	20	22	45	40	35	38	40	109	76	100	45	27	59	50	57	52		
Ancash	1.40%	793	0	3	17	31	21	16	23	13	17	18	17	11	22	31	73	123	88	59	40	51	48	36	35		
Cusco	1.19%	672	0	5	37	39	44	43	37	26	26	30	35	21	24	22	38	27	26	20	29	25	38	53	27		
Junín	0.95%	536	0	0	7	7	9	15	10	11	9	8	5	12	47	11	23	78	67	38	48	34	41	31	25		
Cajamarca	0.89%	504	0	4	13	26	16	17	17	21	23	14	13	26	29	33	40	33	22	18	34	28	33	33	11		
Huánuco	0.89%	502	0	0	11	31	39	38	27	15	25	23	19	14	21	17	18	35	19	17	24	20	32	36	21		
Ica	0.72%	409	0	0	13	18	19	34	18	28	18	16	18	18	15	19	32	17	30	11	18	20	17	17	13		
Puno	0.54%	305	0	0	18	8	20	23	13	7	13	15	9	7	12	17	18	17	17	11	21	17	16	9	9		
Tumbes	0.40%	224	0	5	7	16	37	14	10	5	11	9	6	7	8	12	12	13	7	5	5	14	8	7	6		
Ucayali	0.29%	162	0	0	6	6	17	7	3	8	5	5	11	5	8	7	8	3	10	15	8	9	3	13	5		
Madre de Dios	0.14%	82	0	0	4	0	0	5	6	4	0	3	1	1	2	2	6	7	4	7	7	10	3	5	5		
Moquegua	0.05%	29	0	0	1	2	0	2	0	0	3	1	1	2	3	1	3	1	0	0	4	0	1	3	1		
Ayacucho	0.01%	7	0	0	0	0	1	1	2	0	0	0	1	0	0	0	1	0	0	0	0	1	0	0	0		
San Martín	0.01%	6	0	0	0	1	1	1	2	0	0	0	0	0	0	0	0	0	0	0	1	0	0	0	0		
Loreto	0.01%	4	0	0	0	0	0	0	0	0	0	0	0	0	1	0	1	0	1	0	0	0	0	0	1		
Apurímac	0.00%	0	0	0	0	0	0	0	0	0	0	0	0	0	0	0	0	0	0	0	0	0	0	0	0		
Amazonas	0.00%	0	0	0	0	0	0	0	0	0	0	0	0	0	0	0	0	0	0	0	0	0	0	0	0		
Huancavelica	0.00%	0	0	0	0	0	0	0	0	0	0	0	0	0	0	0	0	0	0	0	0	0	0	0	0		
Pasco	0.00%	0	0	0	0	0	0	0	0	0	0	0	0	0	0	0	0	0	0	0	0	0	0	0	0		
Red inteligente	0.05%	28	0	0	1	1	0	0	1	0	0	1	3	0	0	1	1	1	0	2	3	2	0	9	2		
Total	100%	56,680	4	192	2,667	3,607	2,794	2,505	2,096	2,405	2,449	2,714	2,952	2,742	2,650	2,631	3,188	2,859	2,513	2,890	2,190	2,688	2,583	2,983	2,378		

*Red inteligente: N° pertenecientes al 0800

(*) Desde el inicio del nuevo procedimiento de portabilidad (26 de Julio de 2014).