

REPORTE DE PORTABILIDAD NUMÉRICA

Al 31 de julio de 2016



osiptel
EL REGULADOR DE LAS TELECOMUNICACIONES

PORTABILIDAD NUMÉRICA MÓVIL



I. Cantidad Mensual de Líneas Móviles Portadas

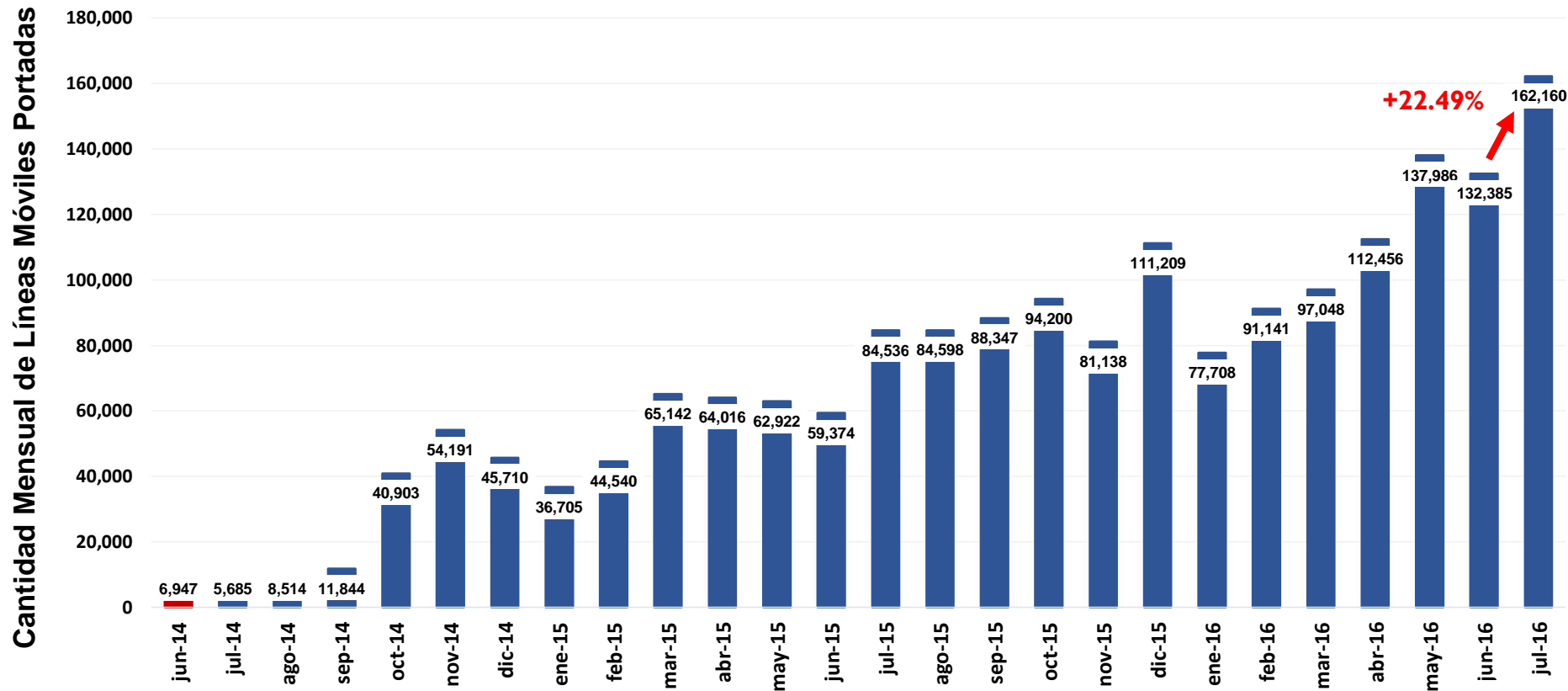

Procedimiento
Anterior

Nuevo
Procedimiento

II. Cantidad de Líneas Móviles Portadas: Del 01 al 31 de julio de 2016

Líneas Móviles Portadas Del 01 al 31 de julio de 2016		Operador RECEPTOR (Gana clientes)					Total de Líneas Perdidas
		Entel	Viettel	América Móvil	Telefónica del Perú	Virgin Mobile Peru	
Operador CEDENTE (Pierde clientes)	Entel		1,547	20,017	13,954	127	35,645
	Viettel	3,115		4,247	2,012	60	9,434
	América Móvil	21,042	3,148		20,214	258	44,662
	Telefónica del Perú	37,641	3,718	30,897		163	72,419
	Virgin Mobile Peru	0	0	0	0		0
Total de Líneas Ganadas		61,798	8,413	55,161	36,180	608	162,160



III. Posición Neta Mensual de la Portabilidad en Telefonía Móvil

Año	Mes	Cantidad Líneas Portadas	TELEFONÍA MÓVIL											
			Entel			Viettel			América Móvil			Telefónica del Perú		
			Líneas Ganadas	Líneas Perdidas	Neto Líneas Portadas	Líneas Ganadas	Líneas Perdidas	Neto Líneas Portadas	Líneas Ganadas	Líneas Perdidas	Neto Líneas Portadas	Líneas Ganadas	Líneas Perdidas	Neto Líneas Portadas
2014	Julio*	5,685	1,649	-1,408	241	0	0	0	2,773	-1,632	1,141	1,263	-2,645	-1,382
	Agosto	8,514	2,159	-2,122	37	121	-1	120	3,199	-3,400	-201	3,035	-2,991	44
	Setiembre	11,844	3,483	-2,173	1,310	466	0	466	4,200	-4,875	-675	3,695	-4,796	-1,101
	Octubre	40,903	24,959	-2,785	22,174	746	-87	659	8,260	-19,751	-11,491	6,938	-18,280	-11,342
	Noviembre	54,191	32,162	-3,180	28,982	1,055	-194	861	10,538	-26,434	-15,896	10,436	-24,383	-13,947
	Diciembre	45,710	22,666	-3,719	18,947	983	-402	581	11,578	-21,330	-9,752	10,483	-20,259	-9,776
2015	Enero	36,705	17,626	-3,468	14,158	920	-419	501	9,234	-17,136	-7,902	8,925	-15,682	-6,757
	Febrero	44,540	20,749	-4,801	15,948	718	-1,054	-336	15,420	-16,685	-1,265	7,653	-22,000	-14,347
	Marzo	65,142	30,638	-5,521	25,117	864	-4,668	-3,804	21,504	-26,044	-4,540	12,136	-28,909	-16,773
	Abril	64,016	28,346	-9,841	18,505	980	-2,357	-1,377	23,204	-22,320	884	11,486	-29,498	-18,012
	Mayo	62,922	29,596	-6,695	22,901	1,587	-3,298	-1,711	21,051	-22,491	-1,440	10,688	-30,438	-19,750
	Junio	59,374	27,428	-5,899	21,529	2,589	-4,118	-1,529	18,130	-20,581	-2,451	11,227	-28,776	-17,549
	Julio	84,536	35,330	-11,494	23,836	4,431	-7,954	-3,523	20,794	-29,419	-8,625	23,981	-35,669	-11,688
	Agosto	84,598	39,450	-10,307	29,143	5,725	-5,099	626	24,782	-28,303	-3,521	14,641	-40,889	-26,248
	Septiembre	88,347	47,074	-9,379	37,695	7,124	-4,672	2,452	22,788	-30,315	-7,527	11,361	-43,981	-32,620
	Octubre	94,200	51,961	-11,887	40,074	6,263	-6,439	-176	22,429	-33,893	-11,464	13,547	-41,981	-28,434
	Noviembre	81,138	43,673	-11,159	32,514	4,068	-3,631	437	22,016	-29,613	-7,597	11,381	-36,735	-25,354
	Diciembre	111,209	53,786	-15,946	37,840	5,321	-6,025	-704	35,779	-36,604	-825	16,323	-52,634	-36,311
2016	Enero	77,708	36,703	-12,425	24,278	5,466	-3,264	2,202	24,545	-26,373	-1,828	10,994	-35,646	-24,652
	Febrero	91,141	41,491	-19,242	22,249	5,160	-3,520	1,640	28,838	-27,849	989	15,652	-40,530	-24,878
	Marzo	97,048	51,082	-15,629	35,453	6,124	-3,521	2,603	27,568	-31,060	-3,492	12,274	-46,838	-34,564
	Abril	112,456	57,057	-19,196	37,861	6,341	-5,009	1,332	35,033	-32,825	2,208	14,025	-55,426	-41,401
	Mayo	137,986	63,638	-23,793	39,845	6,569	-7,092	-523	44,680	-40,610	4,070	23,099	-66,491	-43,392
	Junio	132,385	52,617	-27,572	25,045	6,824	-8,012	-1,188	45,244	-37,077	8,167	27,698	-59,724	-32,026
	Julio	162,160	61,798	-35,645	26,153	8,413	-9,434	-1,021	55,161	-44,662	-10,499	36,180	-72,419	-36,239
Total Acumulado		1,854,458	877,121	-275,286	601,835	88,858	-90,270	-1,412	558,748	-631,282	-72,534	329,121	-857,620	-528,499

(*) Desde el inicio del nuevo procedimiento de portabilidad (16 de Julio de 2014).

IV. Posición Neta Mensual de la Portabilidad en Telefonía Móvil por Modalidad

Año	Mes	TELEFONÍA MÓVIL											
		Entel			Viettel			América Móvil			Telefónica del Perú		
		Neto Prepago	Neto Postpago	Neto Líneas Portadas	Neto Prepago	Neto Postpago	Neto Líneas Portadas	Neto Prepago	Neto Postpago	Neto Líneas Portadas	Neto Prepago	Neto Postpago	Neto Líneas Portadas
2014	Julio*	218	23	241	0	0	0	362	779	1,141	-580	-802	-1,382
	Agosto	507	-470	37	58	62	120	260	-461	-201	-825	869	44
	Setiembre	1,310	0	1,310	264	202	466	-11	-664	-675	-1,563	462	-1,101
	Octubre	3,170	19,004	22,174	374	285	659	482	-11,973	-11,491	-4,026	-7,316	-11,342
	Noviembre	3,810	25,172	28,982	551	310	861	-1,279	-14,617	-15,896	-3,082	-10,865	-13,947
	Diciembre	2,633	16,314	18,947	471	110	581	-826	-8,926	-9,752	-2,278	-7,498	-9,776
2015	Enero	3,363	10,795	14,158	444	57	501	-909	-6,993	-7,902	-2,898	-3,859	-6,757
	Febrero	4,521	11,427	15,948	-54	-282	-336	-1,393	128	-1,265	-3,074	-11,273	-14,347
	Marzo	6,246	18,871	25,117	-3,331	-473	-3,804	2,585	-7,125	-4,540	-5,500	-11,273	-16,773
	Abril	937	17,568	18,505	-1,000	-377	-1,377	6,815	-5,931	884	-6,752	-11,260	-18,012
	Mayo	1,157	21,744	22,901	-1,589	-122	-1,711	5,412	-6,852	-1,440	-4,980	-14,770	-19,750
	Junio	782	20,747	21,529	-1,906	377	-1,529	4,270	-6,721	-2,451	-3,146	-14,403	-17,549
	Julio	-3,693	27,529	23,836	-4,350	827	-3,523	2,395	-11,020	-8,625	5,648	-17,336	-11,688
	Agosto	-2,104	31,247	29,143	-634	1,260	626	4,763	-8,284	-3,521	-2,025	-24,223	-26,248
	Septiembre	-587	38,282	37,695	993	1,459	2,452	5,271	-12,798	-7,527	-5,677	-26,943	-32,620
	Octubre	-2,404	42,478	40,074	-630	454	-176	6,368	-17,832	-11,464	-3,334	-25,100	-28,434
	Noviembre	-430	32,944	32,514	211	226	437	5,770	-13,367	-7,597	-5,551	-19,803	-25,354
	Diciembre	-2,632	40,472	37,840	-454	-250	-704	11,945	-12,770	-825	-8,859	-27,452	-36,311
2016	Enero	-1,133	25,411	24,278	1,559	643	2,202	6,542	-8,370	-1,828	-6,968	-17,684	-24,652
	Febrero	3,446	18,803	22,249	951	689	1,640	7,333	-6,344	989	-11,730	-13,148	-24,878
	Marzo	9,289	26,164	35,453	1,270	1,333	2,603	5,357	-8,849	-3,492	-15,916	-18,648	-34,564
	Abril	10,639	27,222	37,861	589	743	1,332	8,245	-6,037	2,208	-19,473	-21,928	-41,401
	Mayo	10,772	29,073	39,845	-1,540	1,017	-523	8,281	-4,211	4,070	-17,513	-25,879	-43,392
	Junio	7,373	17,672	25,045	-2,318	1,130	-1,188	9,797	-1,630	8,167	-14,854	-17,172	-32,026
Julio	2,988	23,165	26,153	-2,361	1,340	-1,021	8,188	2,311	10,499	-9,318	-26,921	-36,239	
Total Acumulado		60,178	541,657	601,835	-12,432	11,020	-1,412	106,023	-178,557	-72,534	-154,274	-374,225	-528,499

(*) Desde el inicio del nuevo procedimiento de portabilidad (16 de Julio de 2014).

V. Posición Neta Mensual de la Portabilidad en Telefonía Móvil

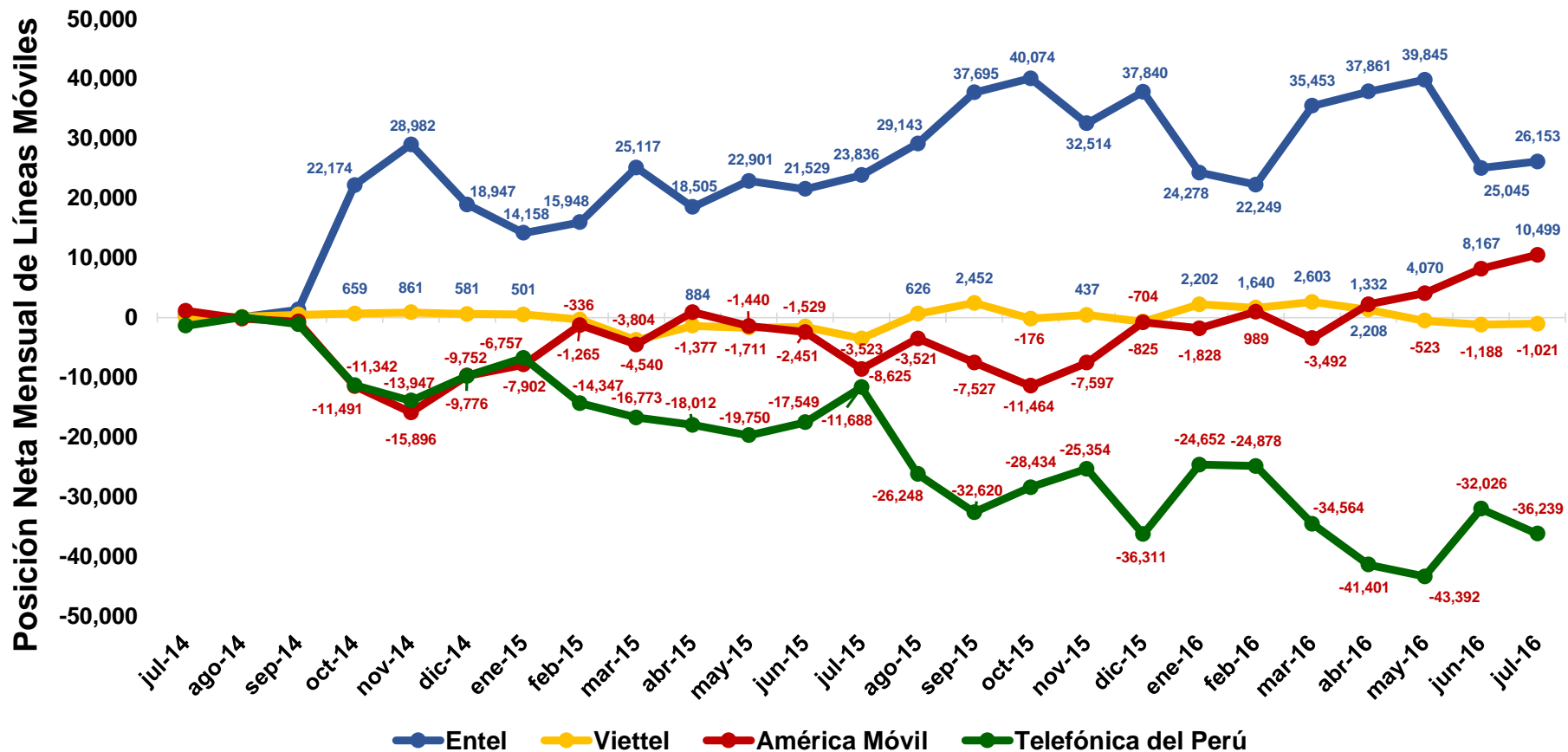

(*) Desde el inicio del nuevo procedimiento de portabilidad (16 de Julio de 2014).

VI. Posición Neta Mensual de la Portabilidad en Telefonía Móvil - Postpago

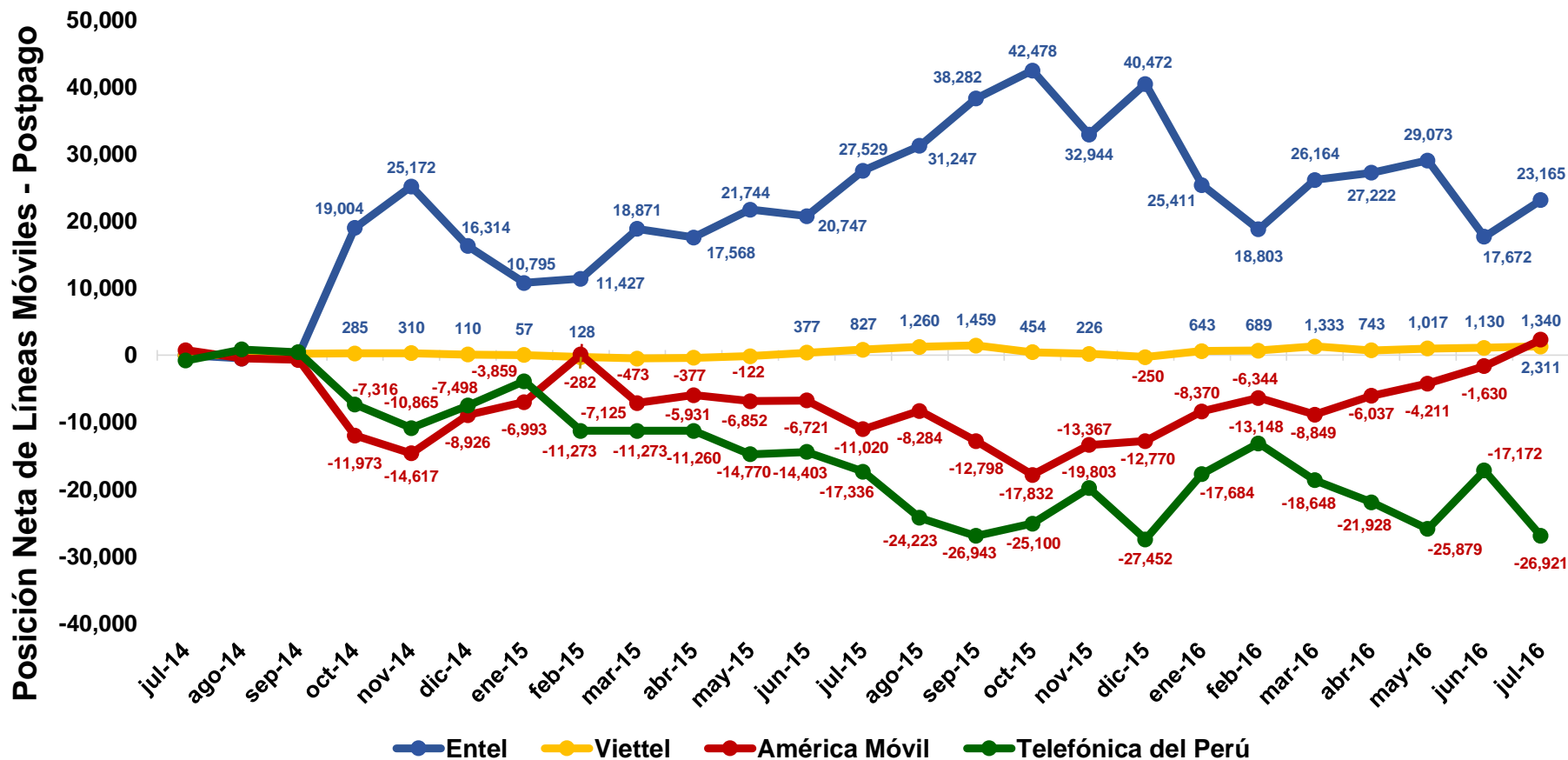

(*) Desde el inicio del nuevo procedimiento de portabilidad (16 de Julio de 2014).

VII. Posición Neta Mensual de la Portabilidad en Telefonía Móvil - Prepago

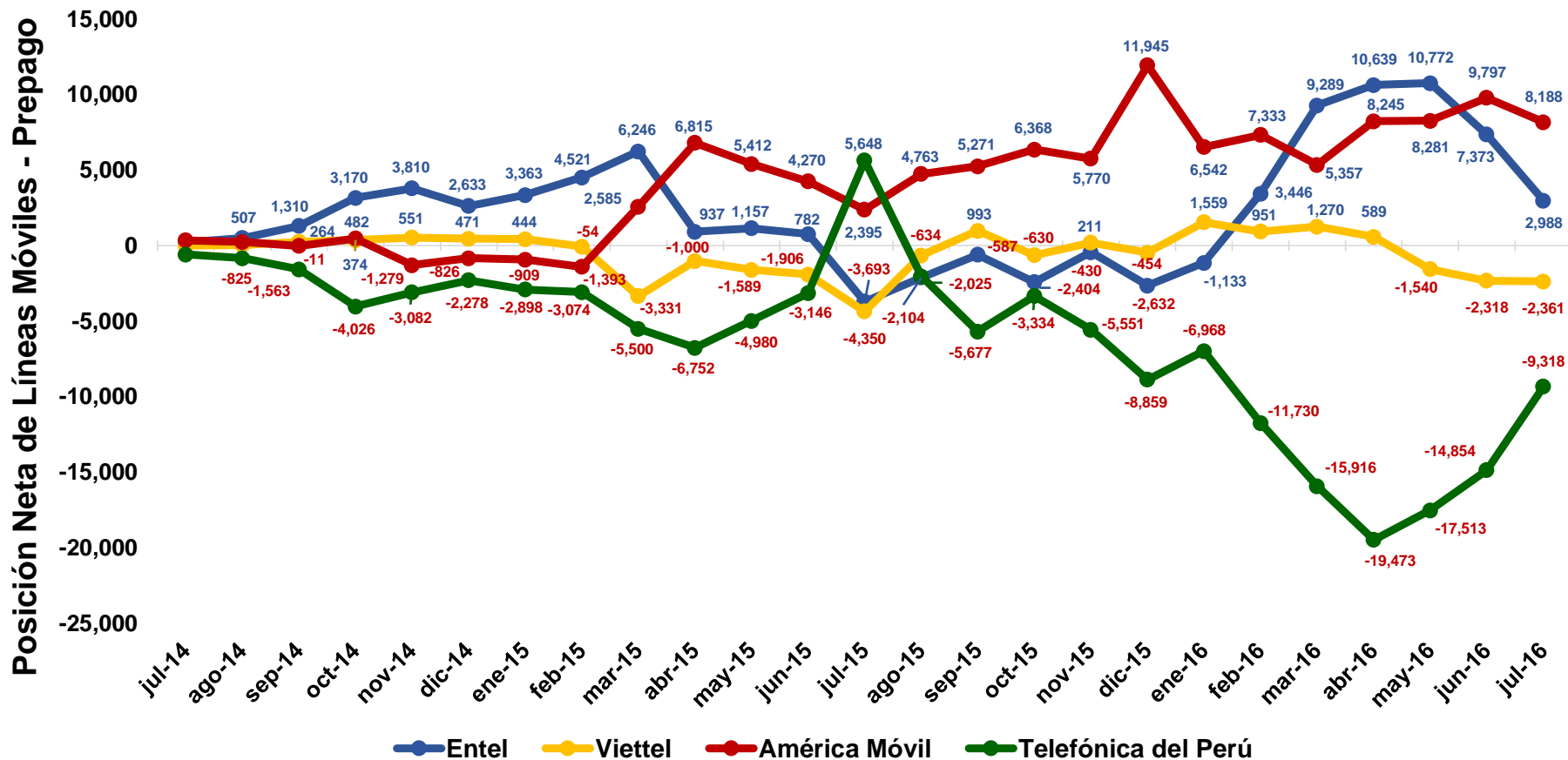

(*) Desde el inicio del nuevo procedimiento de portabilidad (16 de Julio de 2014).

VIII. Cantidad Acumulada de Líneas Móviles Portadas (al 31/07/2016)

Líneas Móviles Portadas Del 16 de julio de 2014 al 30 de junio de 2016		Operador RECEPTOR (Gana clientes)					Total de Líneas Perdidas
		Entel	Viettel	América Móvil	Telefónica del Perú	Virgin Mobile Peru	
Operador CEDENTE (Pierde clientes)	Entel		9,627	174,513	91,019	127	275,286
	Viettel	22,426		41,499	26,285	60	90,270
	América Móvil	379,231	39,974		211,817	260	631,282
	Telefónica del Perú	475,464	39,257	342,736		163	857,620
	Virgin Mobile Peru	0	0	0	0		0
Total de Líneas Ganadas		877,121	88,858	558,748	329,121	610	1,854,458



IX. Posición Neta Acumulada de Líneas Móviles Portadas (al 31/07/2016)

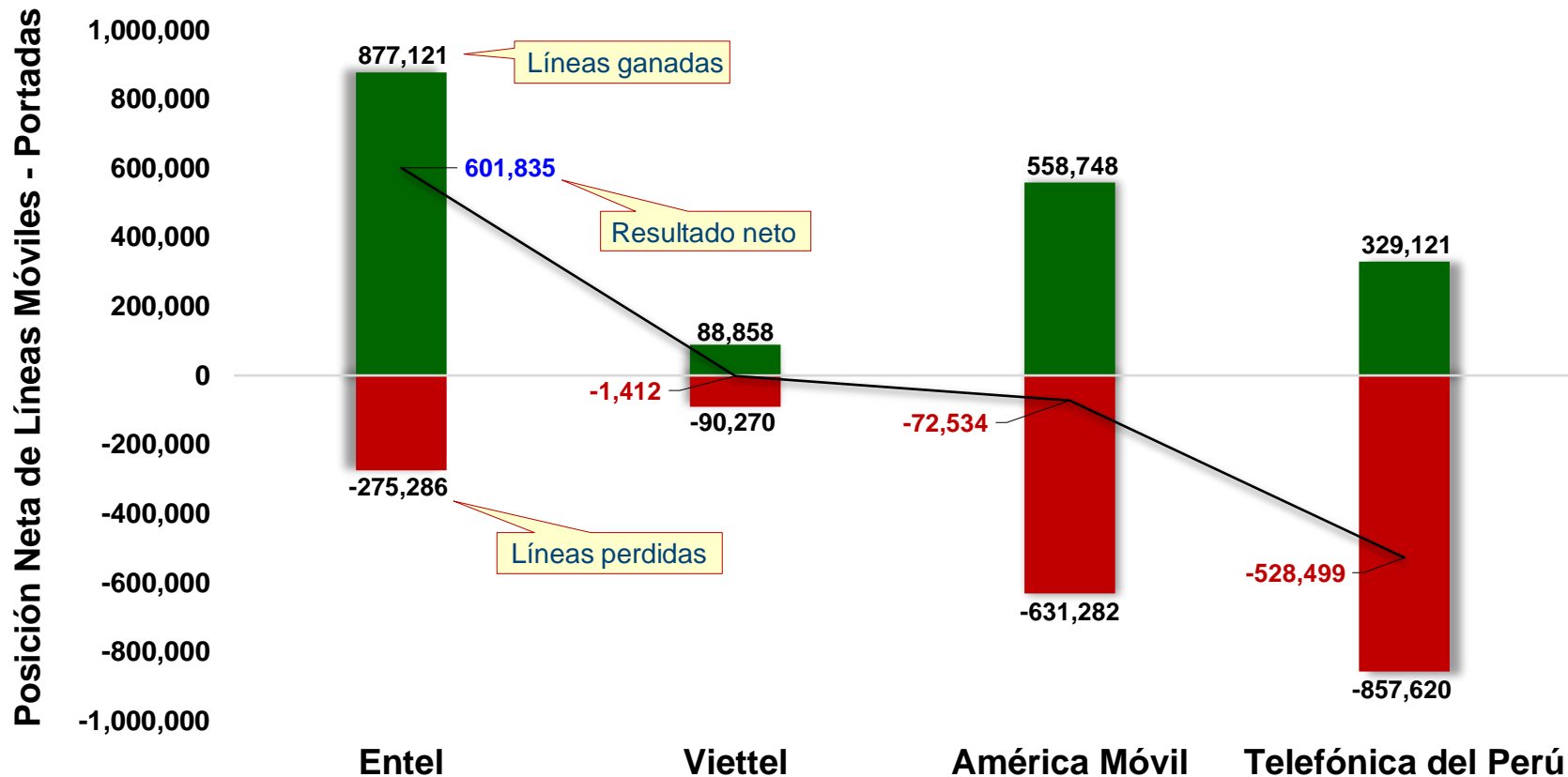

(*) Desde el inicio del nuevo procedimiento de portabilidad (16 de Julio de 2014).



X. Posición Neta Acumulada de Líneas Postpago Portadas (al 31/07/2016)

Posición Neta de Líneas Móviles - Postpago

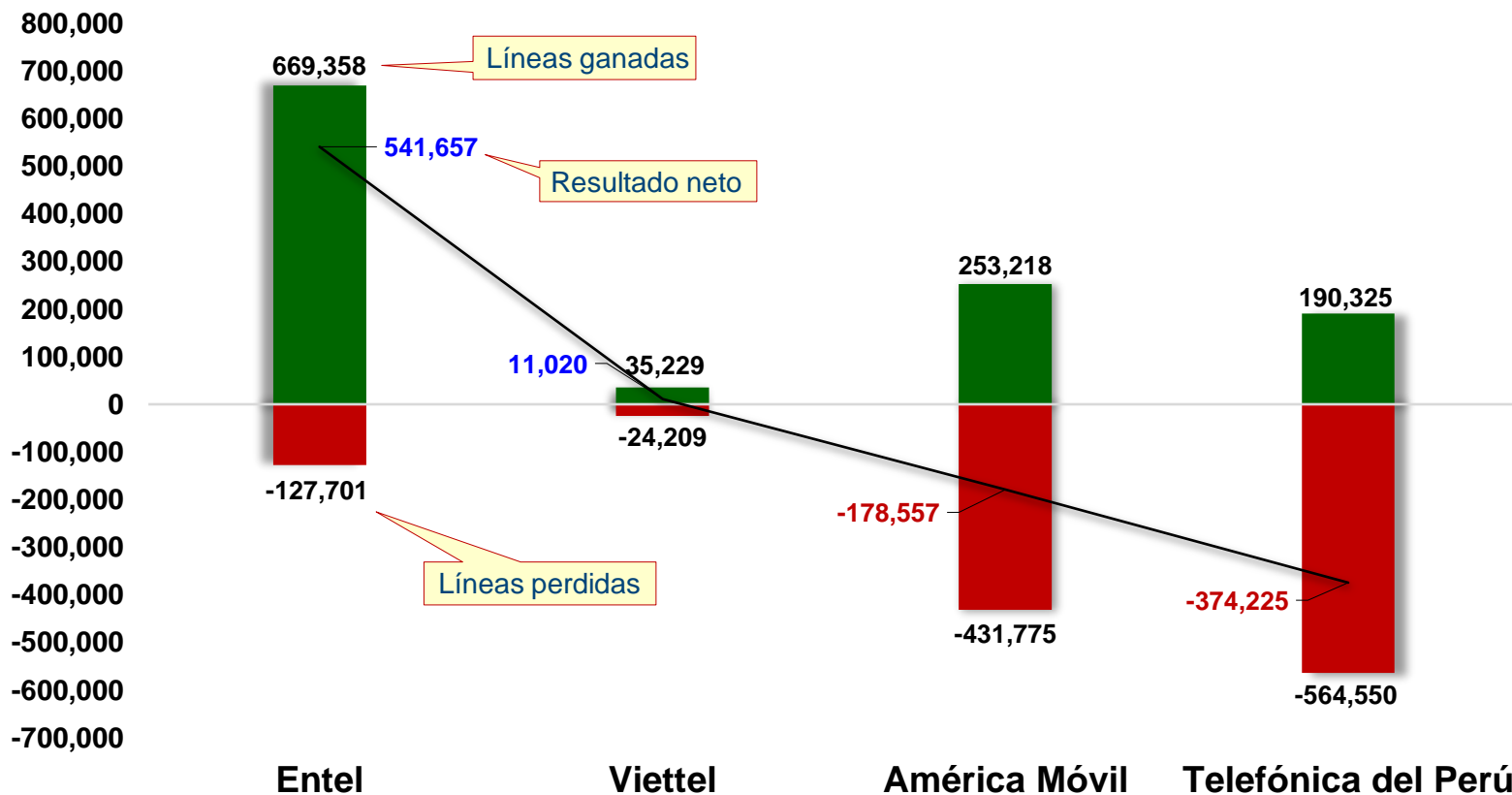

(*) Desde el inicio del nuevo procedimiento de portabilidad (16 de Julio de 2014).



XI. Posición Neta Acumulada de Líneas Prepago Portadas (al 31/07/2016)

Posición Neta de Líneas Móviles - Prepago

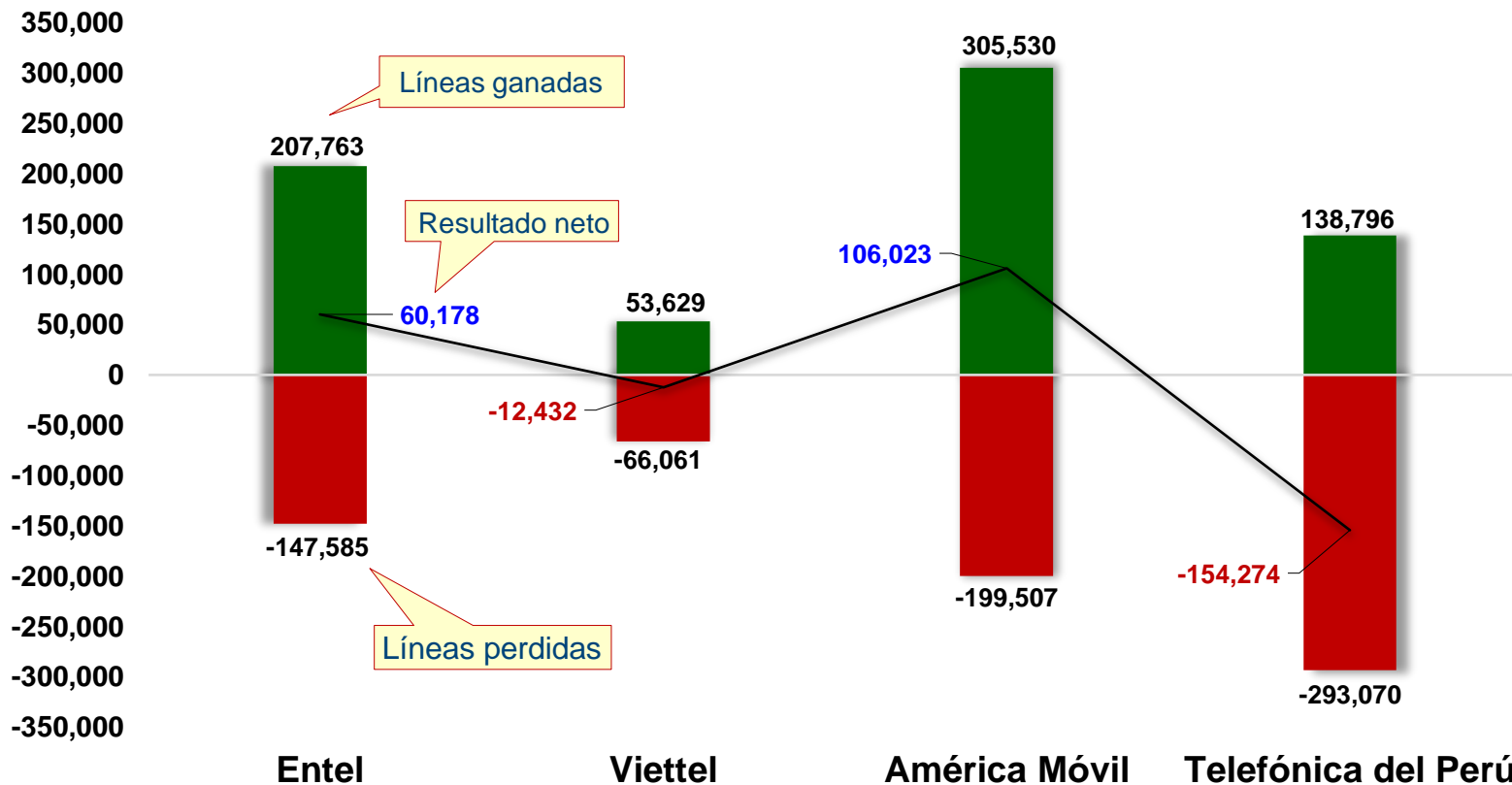

(*) Desde el inicio del nuevo procedimiento de portabilidad (16 de Julio de 2014).



XII. Evolución de la Posición Neta Acumulada de Líneas Móviles Portadas (desde el 16/07/2014)

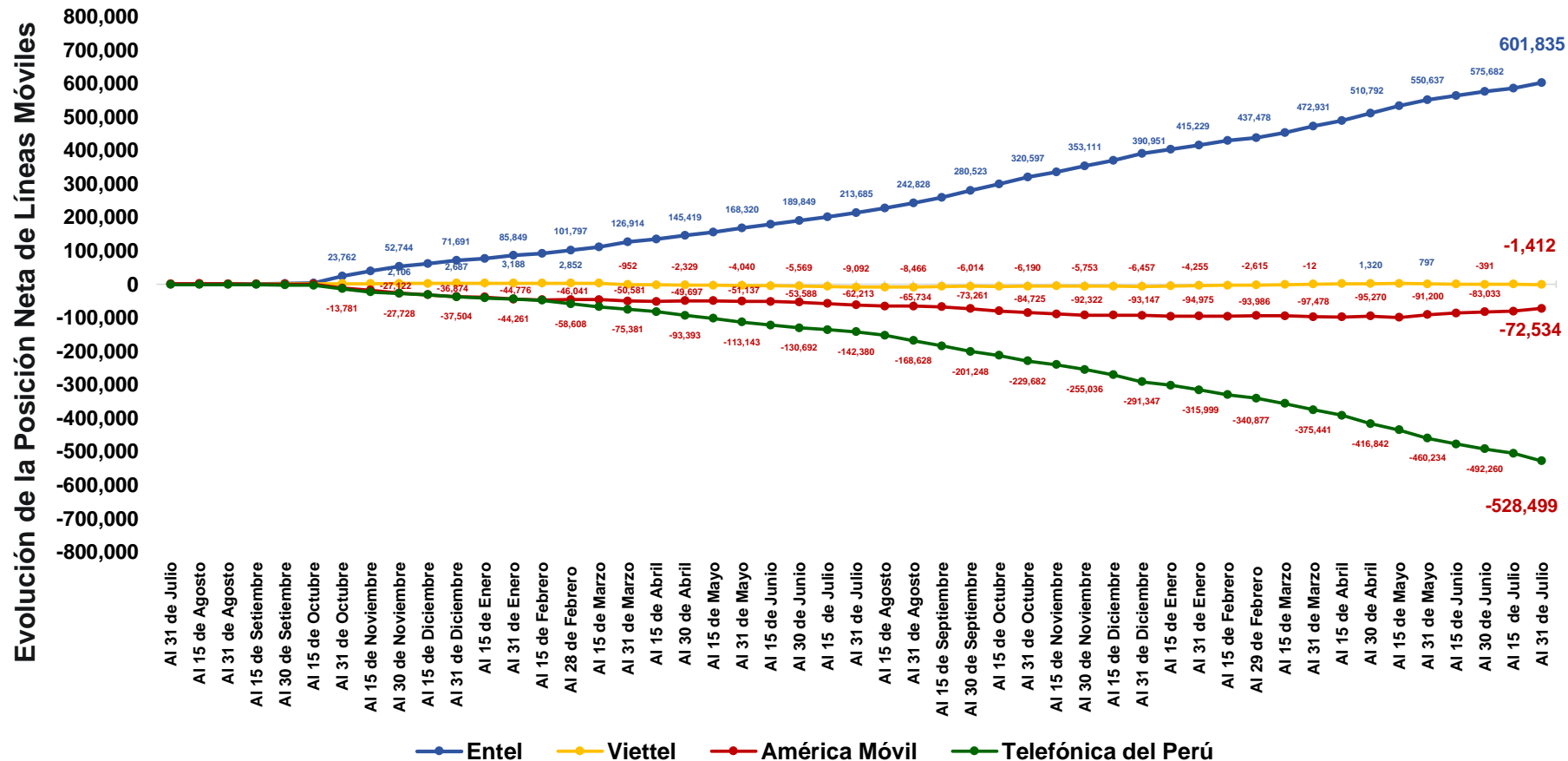

(*) Desde el inicio del nuevo procedimiento de portabilidad (16 de Julio de 2014).

XIII. Evolución de la Posición Neta Acumulada de Líneas Móviles Postpago (desde el 16/07/2014)

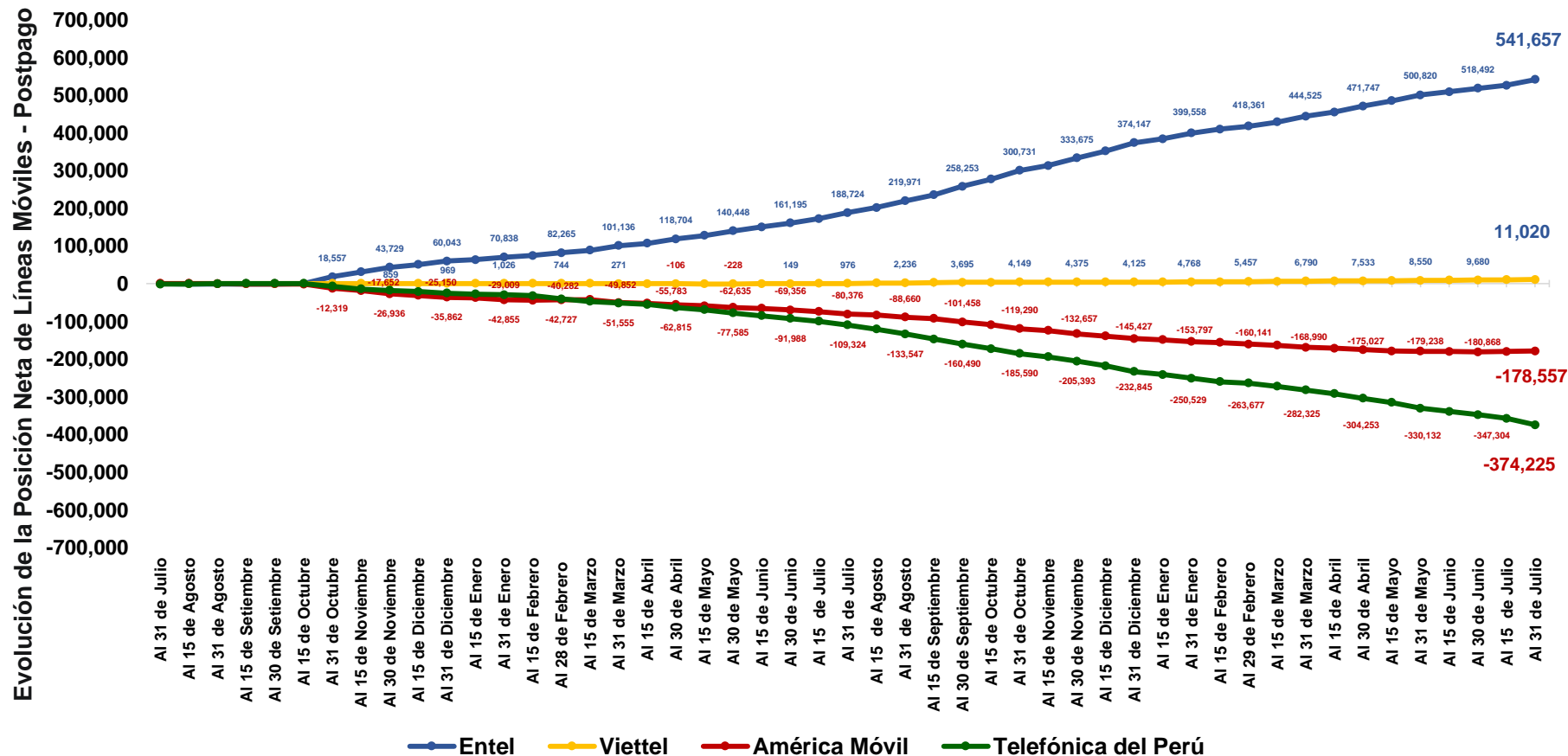

(*) Desde el inicio del nuevo procedimiento de portabilidad (16 de Julio de 2014).

XIV. Evolución de la Posición Neta Acumulada de Líneas Móviles Prepago (desde el 16/07/2014)

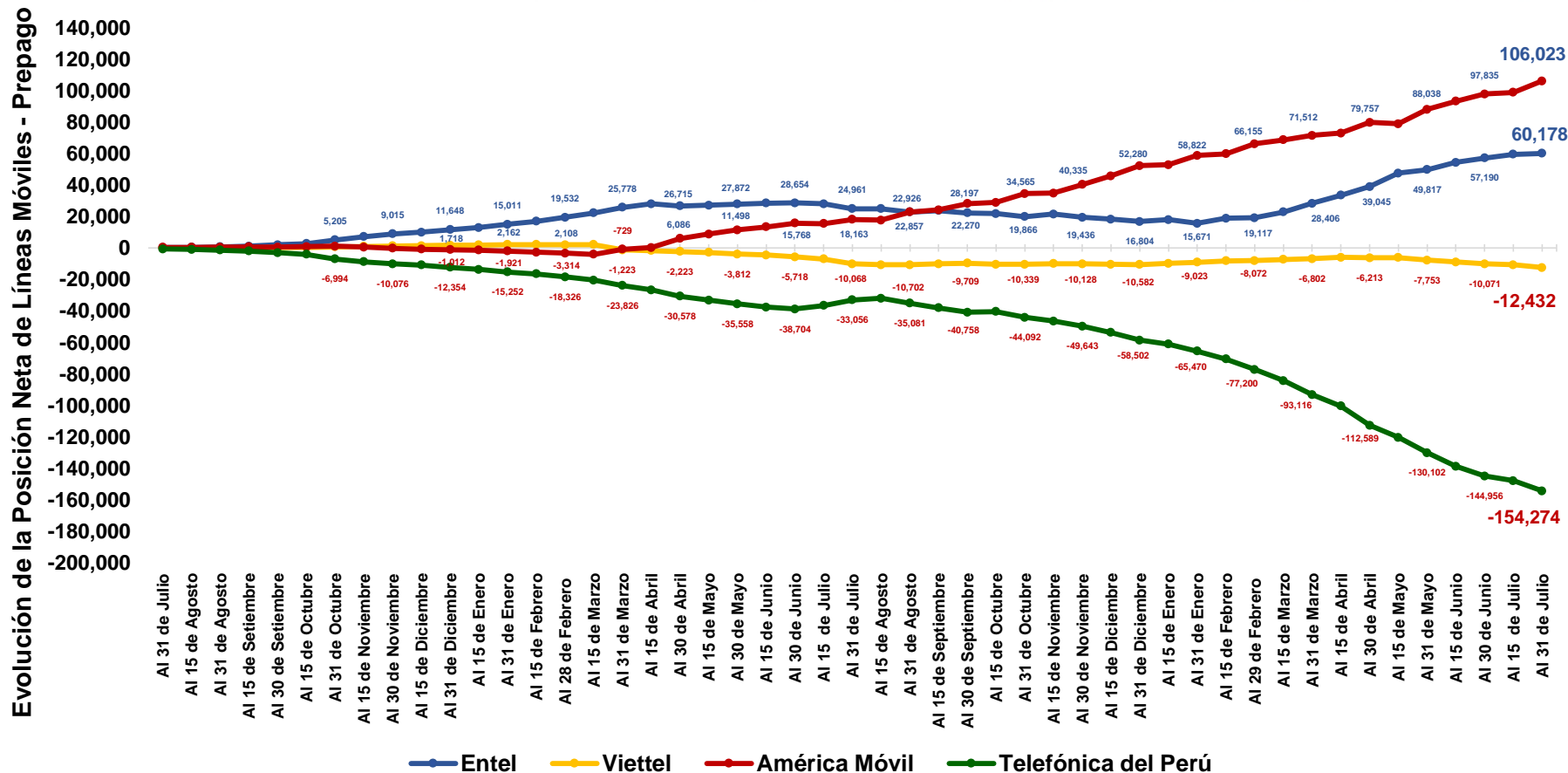

(*) Desde el inicio del nuevo procedimiento de portabilidad (16 de Julio de 2014).

PORTABILIDAD NUMÉRICA FIJA



I. Cantidad Mensual de Líneas Fijas Portadas

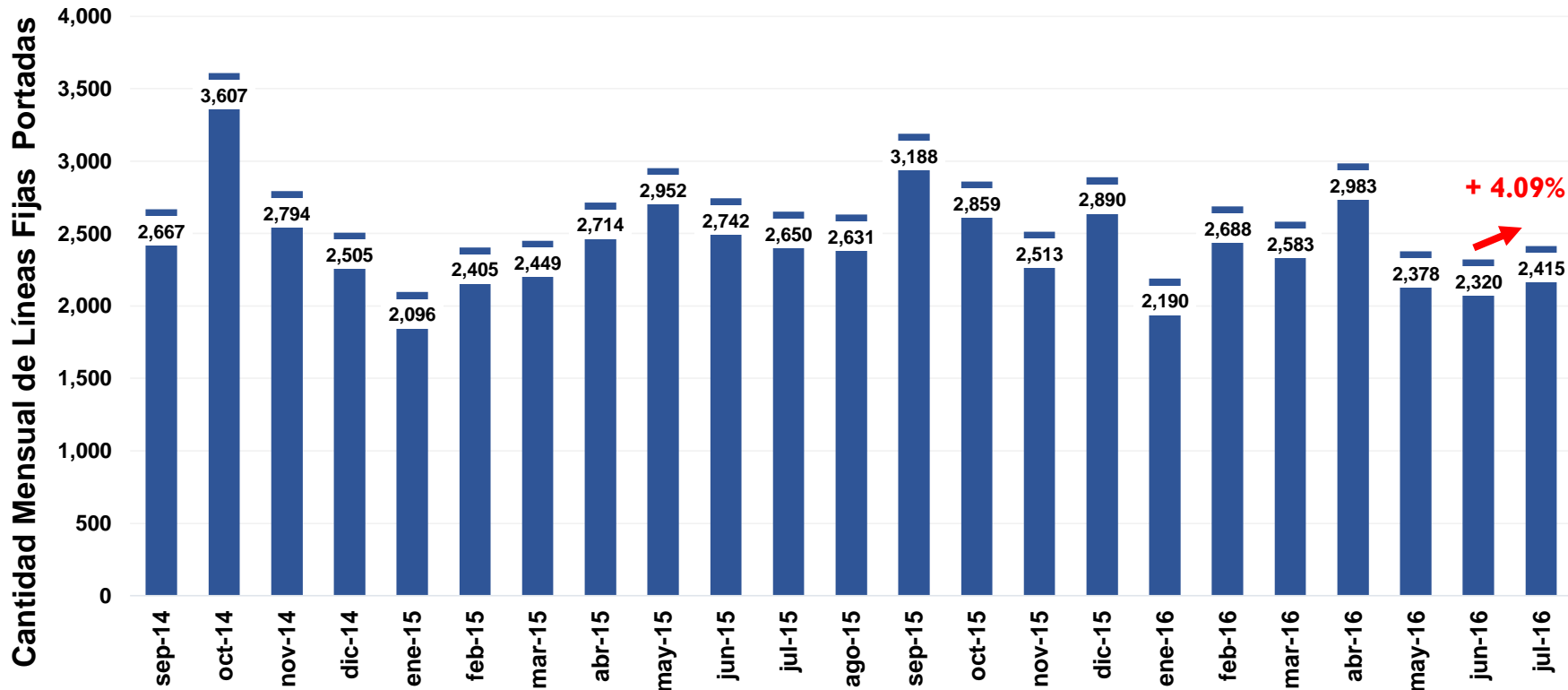

**Nuevo
Procedimiento**

II. Cantidad de Líneas Fija Portadas: Del 01 al 31 de julio de 2016

Líneas Portadas en Telefonía Fija: Del 01 al 31 de julio de 2016		Operador Receptor (Gana Clientes)										Total Líneas Perdidas	
		América Móvil	Optical Networks	Telefónica del Perú	Americatel	Netline	Entel	Anura	Winner Systems	Convergía	Fravatel		Inversiones OSA
Operador Cedente (Pierde Clientes)	Telefónica del Perú	1,569	200	0	113	4	21	0	2	4	1	1	1,915
	América Móvil	0	62	199	36	1	3	4	6	0	0	0	311
	Americatel	23	97	14	0	23	0	11	4	0	0	0	172
	Winner Systems	2	0	0	0	0	0	0	0	5	0	0	7
	Convergía	2	4	0	0	0	0	0	0	0	0	0	6
	Optical Networks	1	0	0	2	0	0	0	0	0	0	0	3
	Level 3	0	0	0	1	0	0	0	0	0	0	0	1
Total Líneas Ganadas		1,597	363	213	152	28	24	15	12	9	1	1	2,415



III. Posición Neta Mensual de la Portabilidad en Telefonía Fija (I)

Año	Mes	Telefonía Fija																										
		América Móvil			Americatel			Anura			Compañía Telefónica Andina			Convergía			Entel			Fravatel			Infoductos y Telecomunicaciones					
		G	P	Neto	G	P	Neto	G	P	Neto	G	P	Neto	G	P	Neto	G	P	Neto	G	P	Neto	G	P	Neto			
2014	Julio	0	0	0	0	0	0	2	2	0	0	0	0	2	2	0	0	0	0	0	0	0	0	0	0	0	0	0
	Agosto	129	2	127	1	42	-41	1	0	1	0	0	0	0	0	0	0	0	0	0	0	0	0	0	0	0	0	0
	Septiembre	1,563	4	1,559	9	232	-223	1	0	1	0	0	0	4	1	3	0	0	0	11	0	11	0	8	-8	0	0	0
	Octubre	2,172	687	1,485	43	25	18	1	0	1	0	0	0	1	5	-4	0	0	0	0	0	0	0	0	0	0	0	0
	Noviembre	2,623	84	2,539	48	69	-21	4	0	4	0	0	0	0	0	0	0	0	0	0	0	0	0	0	0	0	0	0
	Diciembre	2,271	71	2,200	130	30	100	1	0	1	0	0	0	0	31	-31	0	0	0	3	0	3	0	0	0	0	0	0
2015	Enero	1,701	248	1,453	239	45	194	3	0	3	0	0	0	0	0	0	0	0	0	0	0	0	0	0	0	0	0	0
	Febrero	1,649	589	1,060	47	32	15	18	0	18	0	0	0	1	61	-60	0	0	0	0	0	0	0	0	20	-20		
	Marzo	1,896	84	1,812	68	72	-4	5	0	5	0	0	0	2	3	-1	0	0	0	11	0	11	0	10	-10			
	Abril	2,073	294	1,779	164	169	-5	11	0	11	0	0	0	1	1	0	0	0	0	0	0	0	0	0	0	0	0	0
	Mayo	2,204	579	1,625	303	179	124	23	0	23	0	0	0	16	0	16	0	0	0	3	0	3	0	8	-8			
	Junio	2,140	113	2,027	57	621	-564	6	1	5	0	0	0	2	0	2	0	0	0	3	0	3	0	0	0			
	Julio	2,282	53	2,229	70	61	9	6	0	6	0	0	0	5	6	-1	0	0	0	0	0	0	0	77	-77			
	Agosto	2,228	121	2,107	138	199	-61	1	0	1	0	0	0	7	3	4	0	0	0	0	0	0	0	0	0	0	0	0
	Septiembre	2,480	155	2,325	96	352	-256	1	0	1	0	0	0	83	2	81	0	0	0	0	0	0	0	0	0	0	0	0
	Octubre	2,250	275	1,975	53	156	-103	10	2	8	0	0	0	15	2	13	0	0	0	2	1	1	0	0	0	0	0	0
	Noviembre	1,765	116	1,649	54	163	-109	3	3	0	0	0	0	21	3	18	5	0	5	4	0	4	6	0	6			
	Diciembre	1,866	509	1,357	141	162	-21	11	0	11	0	0	0	113	17	96	16	0	16	2	0	2	0	71	-71			
2016	Enero	1,631	215	1,416	68	99	-31	20	0	20	0	0	0	119	0	119	11	0	11	0	0	0	0	0	0	0	0	0
	Febrero	2,138	277	1,861	63	143	-80	3	1	2	0	0	0	24	1	23	9	0	9	0	0	0	4	0	4			
	Marzo	2,089	106	1,983	160	98	62	30	0	30	0	0	0	3	0	3	11	1	10	5	0	5	0	0	0			
	Abril	2,064	451	1,613	107	143	-36	20	1	19	0	0	0	7	0	7	5	0	5	0	0	0	0	0	0			
	Mayo	1,716	339	1,377	127	51	76	5	1	4	1	1	0	218	2	216	8	0	8	1	0	1	1	1	0			
	Junio	1,646	226	1,420	108	65	43	40	0	40	0	0	0	28	0	28	7	0	7	4	0	4	0	0	0			
	Julio	1,597	311	1,286	152	172	-20	15	0	15	0	0	0	9	6	3	24	0	24	1	0	1	0	0	0			
Total acumulado		46,173	5,909	40,264	2,446	3,380	-934	241	11	230	1	1	0	681	146	535	96	1	95	50	1	49	11	195	-184			

Nota: G: Líneas ganadas, P: Líneas perdidas, Neto: Líneas ganadas - líneas perdidas.

(*) Desde el inicio del nuevo procedimiento de portabilidad (26 de Julio de 2014).

III. Posición Neta Mensual de la Portabilidad en Telefonía Fija (II)

Año	Mes	Telefonía Fija																							
		Inversiones OSA			Level 3			Moche Inversiones			Netline			Optical Networks			Telefónica del Perú			Velatel			Winner Systems		
		G	P	Neto	G	P	Neto	G	P	Neto	G	P	Neto	G	P	Neto	G	P	Neto	G	P	Neto	G	P	Neto
2014	Julio	0	0	0	0	0	0	0	0	0	0	0	0	0	0	0	0	0	0	0	0	0	0	0	0
	Agosto	0	0	0	0	0	0	1	0	1	0	0	0	57	0	57	2	148	-146	0	0	0	1	0	1
	Septiembre	373	0	373	0	301	-301	4	0	4	2	0	2	695	2	693	1	1,658	-1,657	0	3	-3	4	458	-454
	Octubre	33	0	33	0	455	-455	62	0	62	305	0	305	377	0	377	609	2,171	-1,562	2	0	2	2	264	-262
	Noviembre	1	0	1	0	33	-33	2	0	2	2	0	2	84	0	84	29	2,605	-2,576	0	0	0	1	3	-2
	Diciembre	0	0	0	1	0	1	2	0	2	0	0	0	64	0	64	33	2,373	-2,340	0	0	0	0	0	0
2015	Enero	2	0	2	0	31	-31	3	0	3	1	0	1	72	0	72	73	1,752	-1,679	0	0	0	2	20	-18
	Febrero	1	0	1	61	10	51	1	0	1	0	0	0	73	0	73	553	1,693	-1,140	0	0	0	1	0	1
	Marzo	1	0	1	0	230	-230	5	0	5	41	0	41	113	0	113	265	2,050	-1,785	0	0	0	42	0	42
	Abril	1	1	0	0	130	-130	6	0	6	67	0	67	154	0	154	235	2,119	-1,884	0	0	0	2	0	2
	Mayo	10	0	10	36	2	34	11	0	11	13	0	13	119	0	119	212	2,154	-1,942	0	0	0	2	30	-28
	Junio	1	0	1	0	201	-201	101	7	94	154	3	151	176	0	176	94	1,796	-1,702	0	0	0	8	0	8
	Julio	6	0	6	0	23	-23	1	0	1	99	0	99	147	0	147	34	2,430	-2,396	0	0	0	0	0	0
	Agosto	5	0	5	0	0	0	0	0	0	37	0	37	165	0	165	44	2,308	-2,264	0	0	0	6	0	6
	Septiembre	6	0	6	32	100	-68	3	2	1	70	11	59	334	0	334	76	2,566	-2,490	0	0	0	7	0	7
	Octubre	1	0	1	7	0	7	2	0	2	14	0	14	299	0	299	205	2,423	-2,218	0	0	0	1	0	1
Noviembre	1	0	1	0	128	-128	1	0	1	5	1	4	611	0	611	33	2,097	-2,064	0	0	0	4	2	2	
Diciembre	0	0	0	270	0	270	1	0	1	33	0	33	267	0	267	162	2,130	-1,968	0	1	-1	8	0	8	
2016	Enero	1	0	1	0	100	-100	0	0	0	4	0	4	288	0	288	29	1,776	-1,747	0	0	0	19	0	19
	Febrero	8	0	8	7	104	-97	1	0	1	15	30	-15	377	0	377	36	2,132	-2,096	0	0	0	3	0	3
	Marzo	3	1	2	0	2	-2	2	0	2	63	0	63	154	0	154	41	2,374	-2,333	0	0	0	22	1	21
	Abril	0	0	0	109	30	79	4	0	4	71	0	71	451	1	450	126	2,357	-2,231	0	0	0	19	0	19
	Mayo	3	0	3	0	1	-1	1	0	1	33	0	33	233	3	230	19	1,979	-1,960	0	0	0	12	0	12
	Junio	2	1	1	1	32	-31	0	0	0	6	0	6	430	5	425	46	1,991	-1,945	0	0	0	2	0	2
	Julio	1	0	1	0	1	-1	0	0	0	28	0	28	363	3	360	213	1,915	-1,702	0	0	0	12	7	5
Total acumulado		460	3	457	524	1,914	-1,390	214	9	205	1,063	45	1,018	6,103	14	6,089	3,170	48,997	-45,827	2	4	-2	180	785	-605

Nota: G: Líneas ganadas, P: Líneas perdidas, Neto: Líneas ganadas - líneas perdidas.

(*) Desde el inicio del nuevo procedimiento de portabilidad (26 de Julio de 2014).

IV. Posición Neta Mensual de Líneas Fijas Portadas: Operadores seleccionados

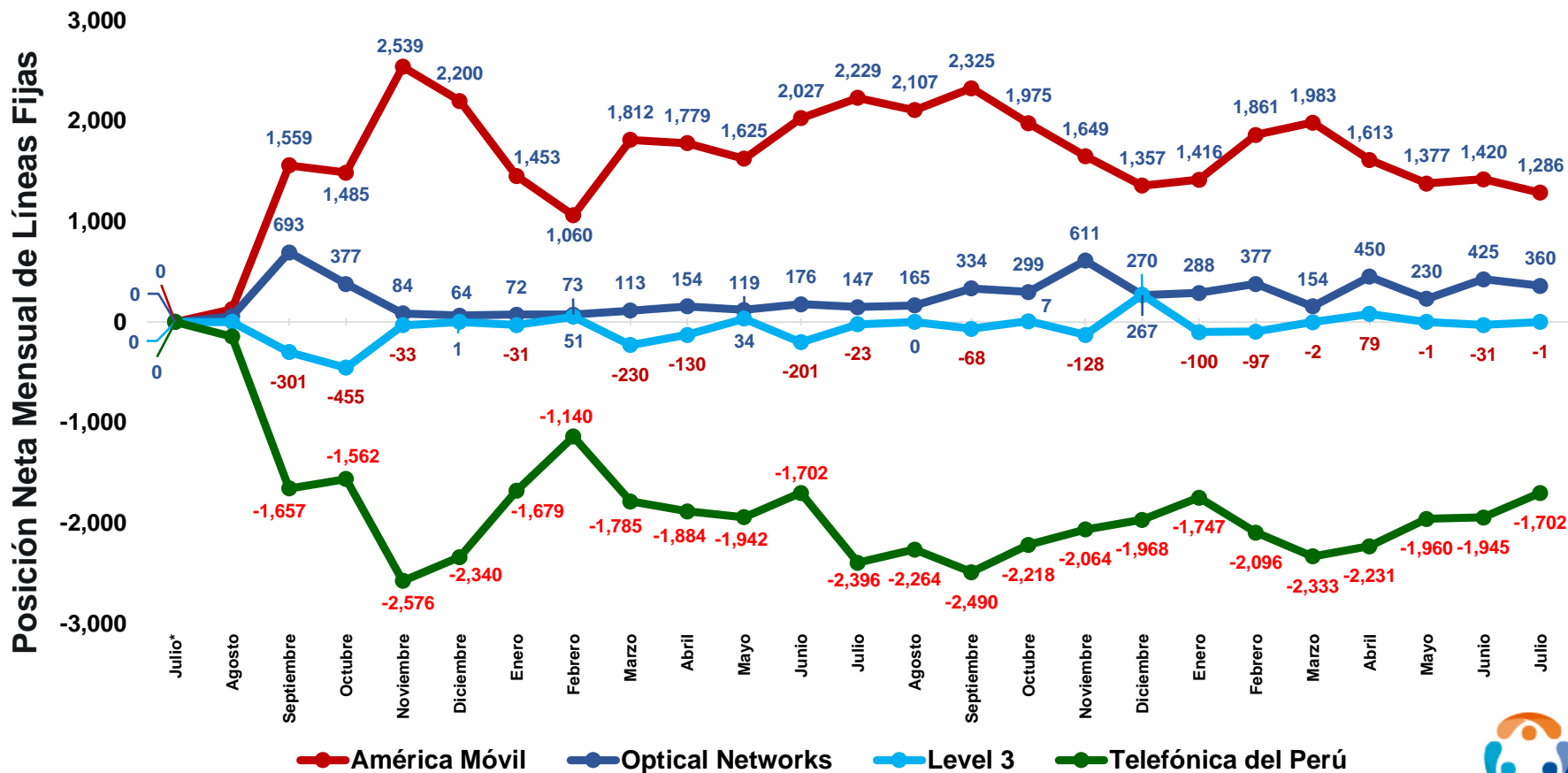

(*) Desde el inicio del procedimiento de portabilidad (26 de Julio de 2014).



V. Cantidad Acumulada de Líneas Fija Portadas (al 31/07/2016)

Líneas Portadas en Telefonía Fija: Del 26 de julio de 2014 al 31 de julio de 2016		Operador Receptor (Gana Clientes)															Total Líneas Perdidas	
		América Móvil	Optical Networks	Telefónica del Perú	Americatel	Netline	Convergía	Level 3	Inversiones OSA	Anura	Moche Inversiones	Winner Systems	Entel	Fravatel	Infoductos y Telecomunicaciones	Velatel		Compañía Telefónica Andina
Operador Cedente (Pierde Clientes)	Telefónica del Perú	44,399	2,138	0	1,427	145	289	53	129	140	38	119	79	41	0	0	0	48,997
	América Móvil	0	1,170	2,714	983	198	322	339	15	44	71	29	17	3	4	0	0	5,909
	Americatel	1,170	1,470	188	0	318	38	1	10	51	102	30	0	2	0	0	0	3,380
	Level 3	559	430	264	33	301	20	0	300	0	0	0	0	0	5	2	0	1,914
	Winner Systems	2	778	0	0	0	5	0	0	0	0	0	0	0	0	0	0	785
	Infoductos y Telecomunicaciones	0	39	0	0	85	0	70	0	0	0	0	0	0	0	0	1	195
	Convergía	9	59	0	1	2	0	61	4	3	3	1	0	3	0	0	0	146
	Netline	30	14	0	0	0	0	0	0	0	0	0	0	0	1	0	0	45
	Optical Networks	2	0	0	2	5	3	0	2	0	0	0	0	0	0	0	0	14
	Anura	2	3	0	0	2	2	0	0	0	0	1	0	1	0	0	0	11
	Moche Inversiones	0	2	0	0	7	0	0	0	0	0	0	0	0	0	0	0	9
	Velatel	0	0	1	0	0	2	0	0	1	0	0	0	0	0	0	0	4
	Inversiones OSA	0	0	1	0	0	0	0	0	2	0	0	0	0	0	0	0	3
	Compañía Telefónica Andina	0	0	0	0	0	0	0	0	0	0	0	0	0	1	0	0	1
Fravatel	0	0	1	0	0	0	0	0	0	0	0	0	0	0	0	0	1	
Entel	0	0	1	0	0	0	0	0	0	0	0	0	0	0	0	0	1	
Total Líneas Ganadas:		46,173	6,103	3,170	2,446	1,063	681	524	460	241	214	180	96	50	11	2	1	61,415



VI. Posición Neta Acumulada de Líneas Fijas Portadas (al 31/07/2016)

Posición Neta de Líneas Fijas Portadas

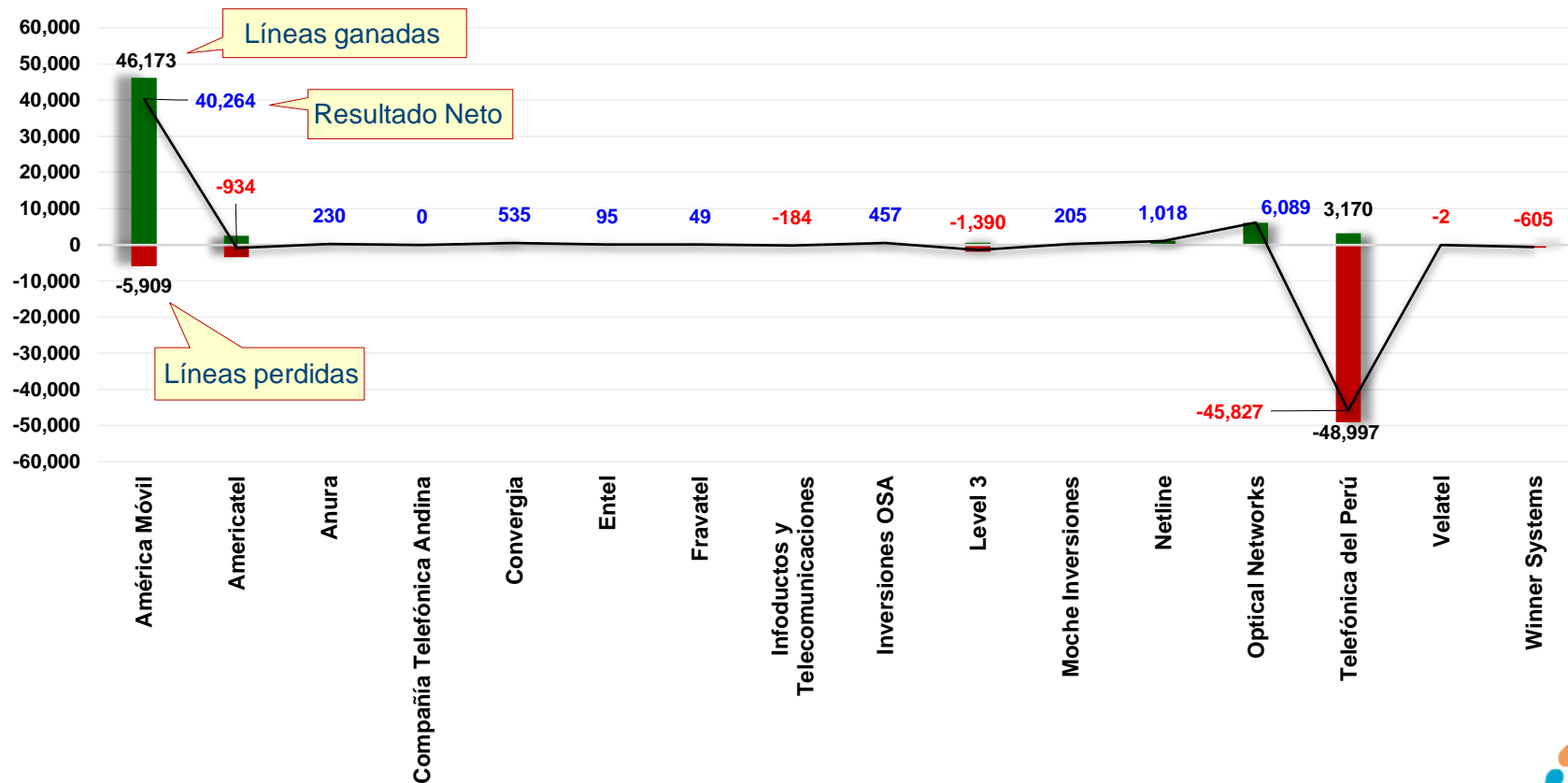

(*) Desde el inicio del procedimiento de portabilidad (26 de Julio de 2014).



VII. Evolución de la Posición Neta Acumulada de Líneas Fijas Portadas: Operadores Seleccionados

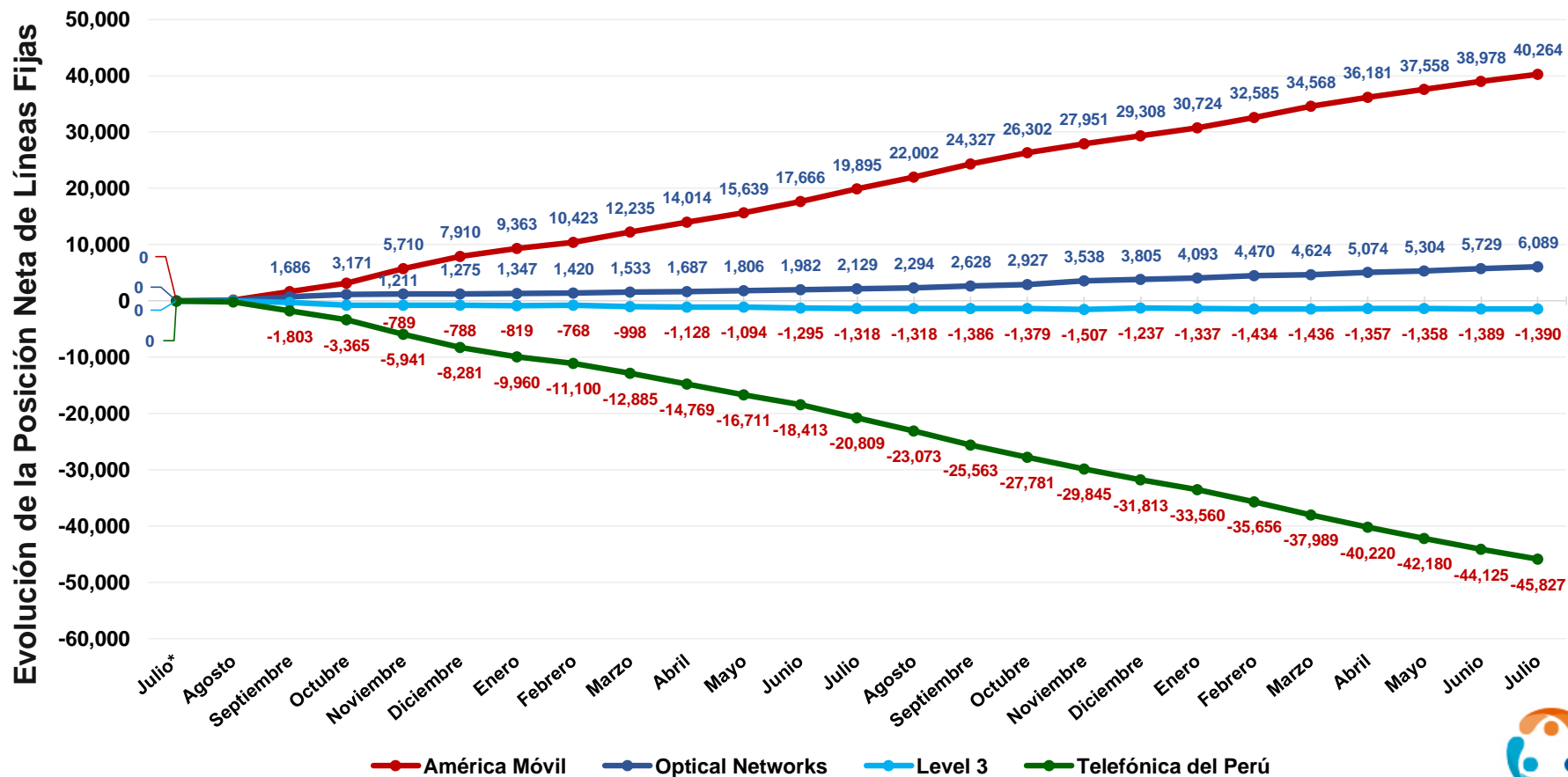

(*) Desde el inicio del procedimiento de portabilidad (26 de Julio de 2014).



VIII. Líneas Fijas Portadas por Departamento (al 31/07/2016)

Líneas portadas en Telefonía Fija por Departamento		
Del 26 de julio de 2014 al 31 de julio de 2016		
Lima	45,004	73.28%
Arequipa	3,705	6.03%
La Libertad	3,119	5.08%
Lambayeque	2,209	3.60%
Piura	1,776	2.89%
Tacna	999	1.63%
Ancash	855	1.39%
Cusco	722	1.18%
Junín	594	0.97%
Cajamarca	530	0.86%
Huánuco	535	0.87%
Ica	455	0.74%
Puno	322	0.52%
Tumbes	236	0.38%
Ucayali	171	0.28%
Madre de Dios	96	0.16%
Moquegua	36	0.06%
Ayacucho	7	0.01%
San Martín	6	0.01%
Loreto	4	0.01%
Red inteligente	33	0.05%
Total	61,415	100.00%

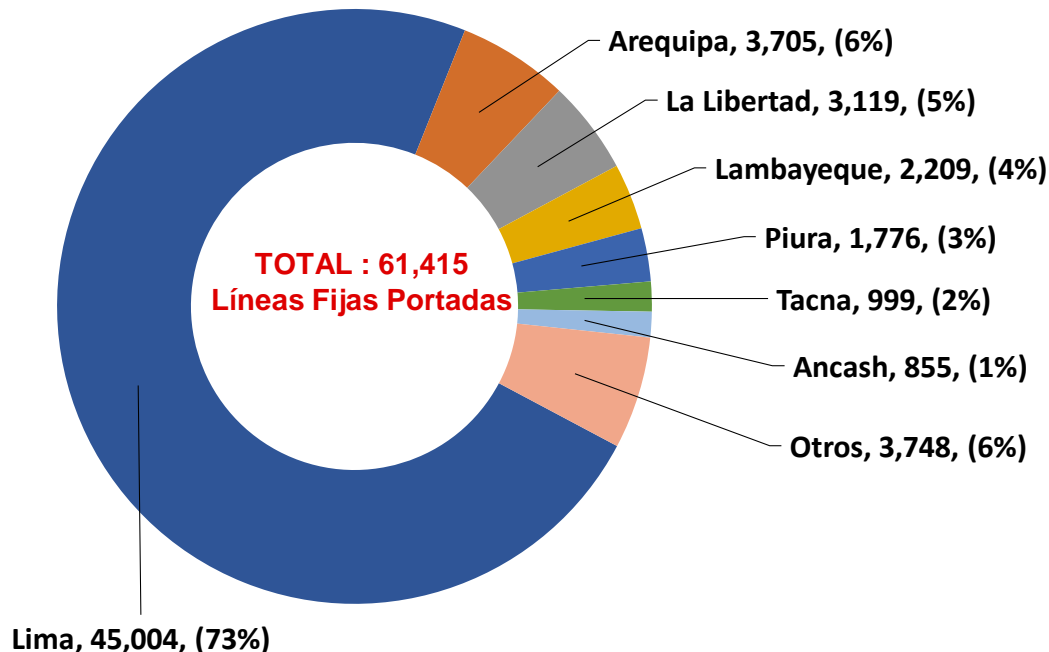

*Nota: Red inteligente N° pertenece al 0800



IX. Posición Neta Mensual de la Portabilidad en Telefonía Fija por Departamento

Departamentos	(%)	Neto Total	Telefonía Fija por Departamento																			
			jul-14/dic-14	ene-15	feb-15	mar-15	abr-15	may-15	jun-15	jul-15	ago-15	sep-15	oct-15	nov-15	dic-15	ene-16	feb-16	mar-16	abr-16	may-16	jun-16	jul-16
Lima	73.28%	45,004	9,467	1,512	1,900	1,812	2,078	2,256	2,131	1,913	1,806	2,160	1,846	1,639	2,250	1,537	1,802	1,713	2,092	1,704	1,581	1,805
Arequipa	6.03%	3,705	389	134	114	194	184	207	163	130	182	241	196	140	109	106	211	219	248	180	197	161
La Libertad	5.08%	3,119	505	144	129	123	125	144	130	145	145	152	152	154	138	123	180	132	124	119	131	124
Lambayeque	3.60%	2,209	365	66	59	84	77	91	89	140	119	116	132	116	86	82	114	121	116	70	90	76
Piura	2.89%	1,776	170	48	45	64	62	75	70	92	166	136	102	73	53	83	87	107	87	92	89	75
Tacna	1.63%	999	95	23	20	22	45	40	35	38	40	109	76	100	45	27	59	50	57	52	44	22
Ancash	1.39%	855	88	23	13	17	18	17	11	22	31	73	123	88	59	40	51	48	36	35	42	20
Cusco	1.18%	722	168	37	26	26	30	35	21	24	22	38	27	26	20	29	25	38	53	27	29	21
Junín	0.97%	594	38	10	11	9	8	5	12	47	11	23	78	67	38	48	34	41	31	25	34	24
Cajamarca	0.86%	530	76	17	21	23	14	13	26	29	33	40	33	22	18	34	28	33	33	11	16	10
Huánuco	0.87%	535	119	27	15	25	23	19	14	21	17	18	35	19	17	24	20	32	36	21	15	18
Ica	0.74%	455	84	18	28	18	16	18	18	15	19	32	17	30	11	18	20	17	17	13	16	30
Puno	0.52%	322	69	13	7	13	15	9	7	12	17	18	17	17	17	11	21	17	16	9	9	8
Tumbes	0.38%	236	79	10	5	11	9	6	7	8	12	12	13	7	5	5	14	8	7	6	5	7
Ucayali	0.28%	171	36	3	8	5	5	11	5	8	7	8	3	10	15	8	9	3	13	5	6	3
Madre de Dios	0.16%	96	9	6	4	0	3	1	1	2	2	6	7	4	7	7	10	3	5	5	9	5
Moquegua	0.06%	36	5	0	0	3	1	1	2	3	1	3	1	0	0	4	0	1	3	1	6	1
Ayacucho	0.01%	7	2	0	0	0	0	1	0	0	0	1	0	0	0	0	1	0	0	0	0	0
San Martín	0.01%	6	3	2	0	0	0	0	0	0	0	0	0	0	0	1	0	0	0	0	0	0
Loreto	0.01%	4	0	0	0	0	0	0	0	1	0	1	0	1	0	0	0	0	0	1	0	0
Amazonas	0.00%	1	0	0	0	0	0	0	0	0	0	0	0	0	0	0	0	0	0	0	1	0
Apurímac	0.00%	0	0	0	0	0	0	0	0	0	0	0	0	0	0	0	0	0	0	0	0	0
Huancavelica	0.00%	0	0	0	0	0	0	0	0	0	0	0	0	0	0	0	0	0	0	0	0	0
Pasco	0.00%	0	0	0	0	0	0	0	0	0	0	0	0	0	0	0	0	0	0	0	0	0
Red inteligente	0.05%	33	2	1	0	0	1	3	0	0	1	1	1	0	2	3	2	0	9	2	0	5
Total	100%	61,415	11,769	2,096	2,405	2,449	2,714	2,952	2,742	2,650	2,631	3,188	2,859	2,513	2,890	2,190	2,688	2,583	2,983	2,378	2,320	2,415

*Red inteligente: N° pertenecientes al 0800

(*) Desde el inicio del nuevo procedimiento de portabilidad (26 de Julio de 2014).