

# REPORTE DE PORTABILIDAD NUMÉRICA

Al 30 de septiembre de 2016



**osiptel**  
EL REGULADOR DE LAS TELECOMUNICACIONES

# PORTABILIDAD NUMÉRICA MÓVIL



# I. Cantidad Mensual de Líneas Móviles Portadas

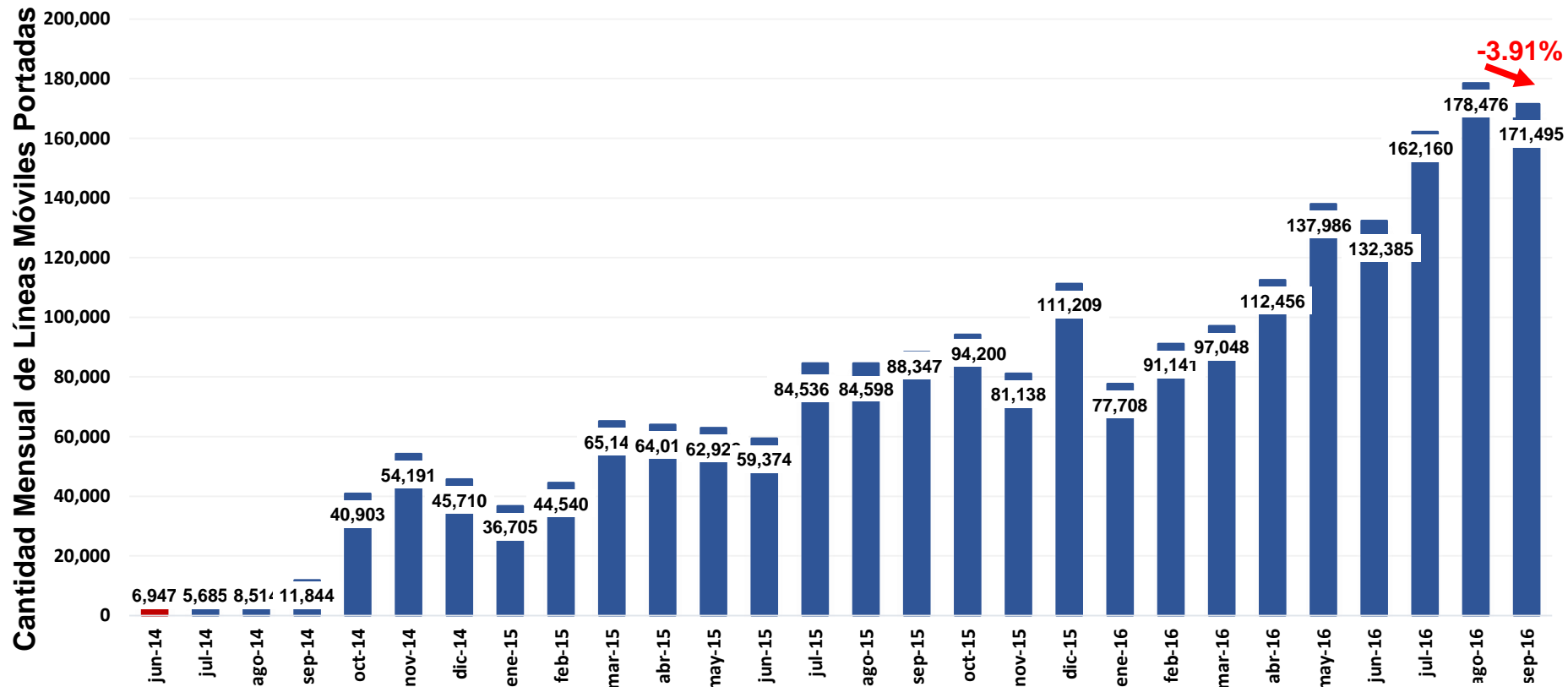

Procedimiento  
Anterior

Nuevo  
Procedimiento

## II. Cantidad de Líneas Móviles Portadas: Del 01 al 30 de septiembre de 2016

Líneas Móviles Portadas Del 01 al 30 de septiembre de 2016		Operador RECEPTOR (Gana clientes)					Total de Líneas Perdidas
		Entel	Viettel	América Móvil	Telefónica del Perú	Virgin Mobile Peru	
Operador CEDENTE (Pierde clientes)	Entel		1,769	23,678	10,575	421	36,443
	Viettel	3,659		5,301	2,257	328	11,545
	América Móvil	26,438	4,009		26,954	713	58,114
	Telefónica del Perú	33,792	4,199	26,804		573	65,368
	Virgin Mobile Peru	2	16	0	7		25
Total de Líneas Ganadas		63,891	9,993	55,783	39,793	2,035	171,495



# III. Posición Neta Mensual de la Portabilidad en Telefonía Móvil

Año	Mes	Cantidad Líneas Portadas	TELEFONÍA MÓVIL														
			Entel			Viettel			América Móvil			Telefónica del Perú			Virgin Mobile Perú		
			Líneas Ganadas	Líneas Perdidas	Neto Líneas Portadas	Líneas Ganadas	Líneas Perdidas	Neto Líneas Portadas	Líneas Ganadas	Líneas Perdidas	Neto Líneas Portadas	Líneas Ganadas	Líneas Perdidas	Neto Líneas Portadas	Líneas Ganadas	Líneas Perdidas	Neto Líneas Portadas
2014	Julio*	5,685	1,649	-1,408	241	0	0	0	2,773	-1,632	1,141	1,263	-2,645	-1,382	0	0	0
	Agosto	8,514	2,159	-2,122	37	121	-1	120	3,199	-3,400	-201	3,035	-2,991	44	0	0	0
	Setiembre	11,844	3,483	-2,173	1,310	466	0	466	4,200	-4,875	-675	3,695	-4,796	-1,101	0	0	0
	Octubre	40,903	24,959	-2,785	22,174	746	-87	659	8,260	-19,751	-11,491	6,938	-18,280	-11,342	0	0	0
	Noviembre	54,191	32,162	-3,180	28,982	1,055	-194	861	10,538	-26,434	-15,896	10,436	-24,383	-13,947	0	0	0
	Diciembre	45,710	22,666	-3,719	18,947	983	-402	581	11,578	-21,330	-9,752	10,483	-20,259	-9,776	0	0	0
2015	Enero	36,705	17,626	-3,468	14,158	920	-419	501	9,234	-17,136	-7,902	8,925	-15,682	-6,757	0	0	0
	Febrero	44,540	20,749	-4,801	15,948	718	-1,054	-336	15,420	-16,685	-1,265	7,653	-22,000	-14,347	0	0	0
	Marzo	65,142	30,638	-5,521	25,117	864	-4,668	-3,804	21,504	-26,044	-4,540	12,136	-28,909	-16,773	0	0	0
	Abril	64,016	28,346	-9,841	18,505	980	-2,357	-1,377	23,204	-22,320	884	11,486	-29,498	-18,012	0	0	0
	Mayo	62,922	29,596	-6,695	22,901	1,587	-3,298	-1,711	21,051	-22,491	-1,440	10,688	-30,438	-19,750	0	0	0
	Junio	59,374	27,428	-5,899	21,529	2,589	-4,118	-1,529	18,130	-20,581	-2,451	11,227	-28,776	-17,549	0	0	0
	Julio	84,536	35,330	-11,494	23,836	4,431	-7,954	-3,523	20,794	-29,419	-8,625	23,981	-35,669	-11,688	0	0	0
	Agosto	84,598	39,450	-10,307	29,143	5,725	-5,099	626	24,782	-28,303	-3,521	14,641	-40,889	-26,248	0	0	0
	Septiembre	88,347	47,074	-9,379	37,695	7,124	-4,672	2,452	22,788	-30,315	-7,527	11,361	-43,981	-32,620	0	0	0
	Octubre	94,200	51,961	-11,887	40,074	6,263	-6,439	-176	22,429	-33,893	-11,464	13,547	-41,981	-28,434	0	0	0
	Noviembre	81,138	43,673	-11,159	32,514	4,068	-3,631	437	22,016	-29,613	-7,597	11,381	-36,735	-25,354	0	0	0
	Diciembre	111,209	53,786	-15,946	37,840	5,321	-6,025	-704	35,779	-36,604	-825	16,323	-52,634	-36,311	0	0	0
2016	Enero	77,708	36,703	-12,425	24,278	5,466	-3,264	2,202	24,545	-26,373	-1,828	10,994	-35,646	-24,652	0	0	0
	Febrero	91,141	41,491	-19,242	22,249	5,160	-3,520	1,640	28,838	-27,849	989	15,652	-40,530	-24,878	0	0	0
	Marzo	97,048	51,082	-15,629	35,453	6,124	-3,521	2,603	27,568	-31,060	-3,492	12,274	-46,838	-34,564	0	0	0
	Abril	112,456	57,057	-19,196	37,861	6,341	-5,009	1,332	35,033	-32,825	2,208	14,025	-55,426	-41,401	0	0	0
	Mayo	137,986	63,638	-23,793	39,845	6,569	-7,092	-523	44,680	-40,610	4,070	23,099	-66,491	-43,392	0	0	0
	Junio	132,385	52,617	-27,572	25,045	6,824	-8,012	-1,188	45,244	-37,077	8,167	27,698	-59,724	-32,026	2	0	2
	Julio	162,160	61,798	-35,645	26,153	8,413	-9,434	-1,021	55,161	-44,662	10,499	36,180	-72,419	-36,239	608	0	608
	Agosto	178,476	67,372	-36,098	31,274	11,181	-10,677	504	61,108	-55,063	6,045	36,579	-76,638	-40,059	2,236	0	2,236
	Septiembre	171,495	63,891	-36,443	27,448	9,993	-11,545	-1,552	55,783	-58,114	-2,331	39,793	-65,368	-25,575	2,035	-25	2,010
Total Acumulado		2,204,429	1,008,384	-347,827	660,557	110,032	-112,492	-2,460	675,639	-744,459	-68,820	405,493	-999,626	-594,133	4,881	-25	4,856

(\* Desde el inicio del nuevo procedimiento de portabilidad (16 de Julio de 2014).

# IV. Posición Neta Mensual de la Portabilidad en Telefonía Móvil por Modalidad

Año	Mes	TELEFONÍA MÓVIL														
		Entel			Viettel			América Móvil			Telefónica del Perú			Virgin Mobile Perú		
		Neto Prepago	Neto Postpago	Neto Líneas Portadas	Neto Prepago	Neto Postpago	Neto Líneas Portadas	Neto Prepago	Neto Postpago	Neto Líneas Portadas	Neto Prepago	Neto Postpago	Neto Líneas Portadas	Neto Prepago	Neto Postpago	Neto Líneas Portadas
2014	Julio*	218	23	241	0	0	0	362	779	1,141	-580	-802	-1,382			
	Agosto	507	-470	37	58	62	120	260	-461	-201	-825	869	44			
	Setiembre	1,310	0	1,310	264	202	466	-11	-664	-675	-1,563	462	-1,101			
	Octubre	3,170	19,004	22,174	374	285	659	482	-11,973	-11,491	-4,026	-7,316	-11,342			
	Noviembre	3,810	25,172	28,982	551	310	861	-1,279	-14,617	-15,896	-3,082	-10,865	-13,947			
	Diciembre	2,633	16,314	18,947	471	110	581	-826	-8,926	-9,752	-2,278	-7,498	-9,776			
2015	Enero	3,363	10,795	14,158	444	57	501	-909	-6,993	-7,902	-2,898	-3,859	-6,757			
	Febrero	4,521	11,427	15,948	-54	-282	-336	-1,393	128	-1,265	-3,074	-11,273	-14,347			
	Marzo	6,246	18,871	25,117	-3,331	-473	-3,804	2,585	-7,125	-4,540	-5,500	-11,273	-16,773			
	Abril	937	17,568	18,505	-1,000	-377	-1,377	6,815	-5,931	884	-6,752	-11,260	-18,012			
	Mayo	1,157	21,744	22,901	-1,589	-122	-1,711	5,412	-6,852	-1,440	-4,980	-14,770	-19,750			
	Junio	782	20,747	21,529	-1,906	377	-1,529	4,270	-6,721	-2,451	-3,146	-14,403	-17,549			
	Julio	-3,693	27,529	23,836	-4,350	827	-3,523	2,395	-11,020	-8,625	5,648	-17,336	-11,688			
	Agosto	-2,104	31,247	29,143	-634	1,260	626	4,763	-8,284	-3,521	-2,025	-24,223	-26,248			
	Septiembre	-587	38,282	37,695	993	1,459	2,452	5,271	-12,798	-7,527	-5,677	-26,943	-32,620			
	Octubre	-2,404	42,478	40,074	-630	454	-176	6,368	-17,832	-11,464	-3,334	-25,100	-28,434			
	Noviembre	-430	32,944	32,514	211	226	437	5,770	-13,367	-7,597	-5,551	-19,803	-25,354			
	Diciembre	-2,632	40,472	37,840	-454	-250	-704	11,945	-12,770	-825	-8,859	-27,452	-36,311			
2016	Enero	-1,133	25,411	24,278	1,559	643	2,202	6,542	-8,370	-1,828	-6,968	-17,684	-24,652			
	Febrero	3,446	18,803	22,249	951	689	1,640	7,333	-6,344	989	-11,730	-13,148	-24,878			
	Marzo	9,289	26,164	35,453	1,270	1,333	2,603	5,357	-8,849	-3,492	-15,916	-18,648	-34,564			
	Abril	10,639	27,222	37,861	589	743	1,332	8,245	-6,037	2,208	-19,473	-21,928	-41,401			
	Mayo	10,772	29,073	39,845	-1,540	1,017	-523	8,281	-4,211	4,070	-17,513	-25,879	-43,392			
	Junio	7,373	17,672	25,045	-2,318	1,130	-1,188	9,797	-1,630	8,167	-14,854	-17,172	-32,026	2	0	2
	Julio	2,988	23,165	26,153	-2,361	1,340	-1,021	8,188	2,311	10,499	-9,318	-26,921	-36,239	503	105	608
	Agosto	2,779	28,495	31,274	-1,558	2,062	504	6,683	-638	6,045	-9,750	-30,309	-40,059	1,846	390	2,236
	Septiembre	362	27,086	27,448	-2,271	719	-1,552	5,096	-7,427	-2,331	-4,902	-20,673	-25,575	1,715	295	2,010
<b>Total Acumulado</b>		63,319	597,238	660,557	-16,261	13,801	-2,460	117,802	-186,622	-68,820	-168,926	-425,207	-594,133	4,066	790	4,856

(\* Desde el inicio del nuevo procedimiento de portabilidad (16 de Julio de 2014).

# V. Posición Neta Mensual de la Portabilidad en Telefonía Móvil

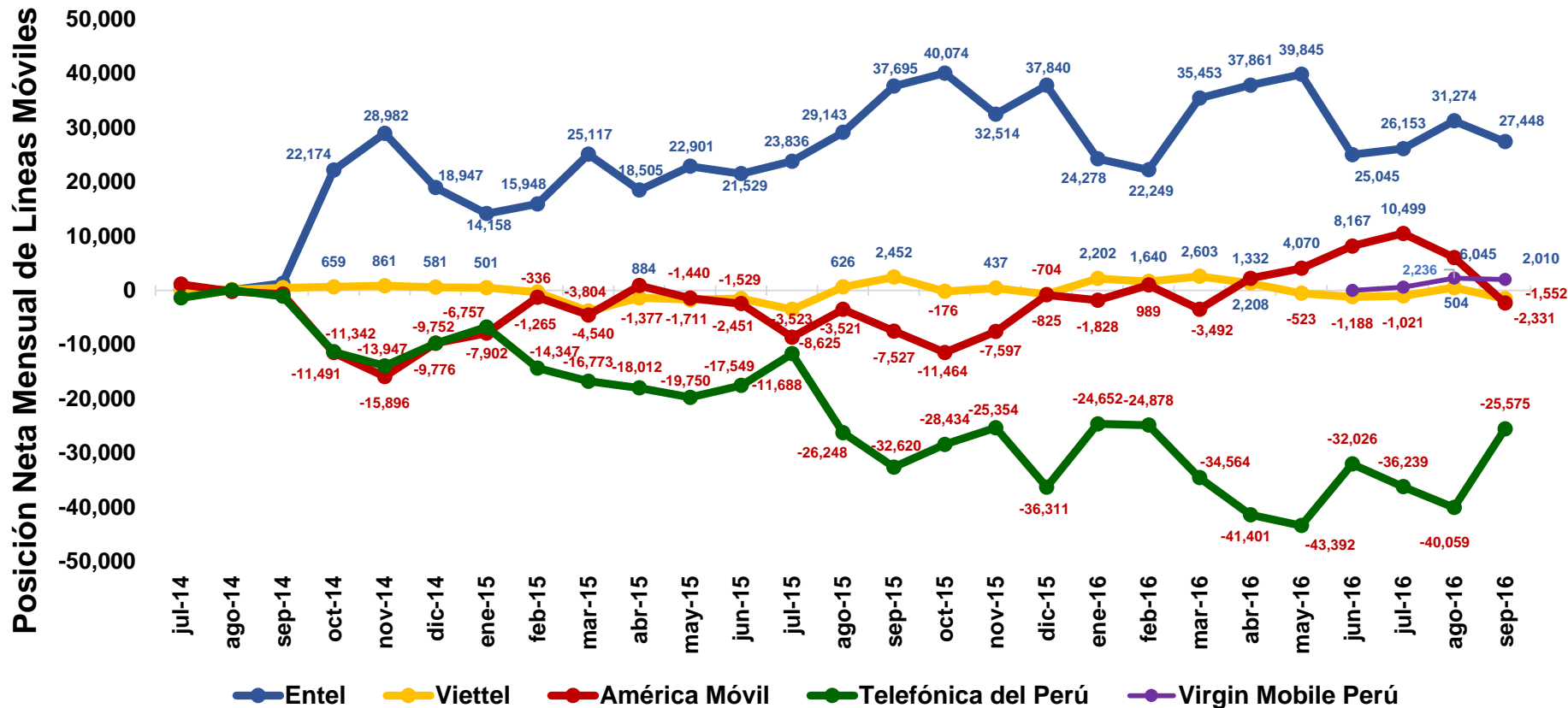

(\*) Desde el inicio del nuevo procedimiento de portabilidad (16 de Julio de 2014).

# VI. Posición Neta Mensual de la Portabilidad en Telefonía Móvil - Postpago

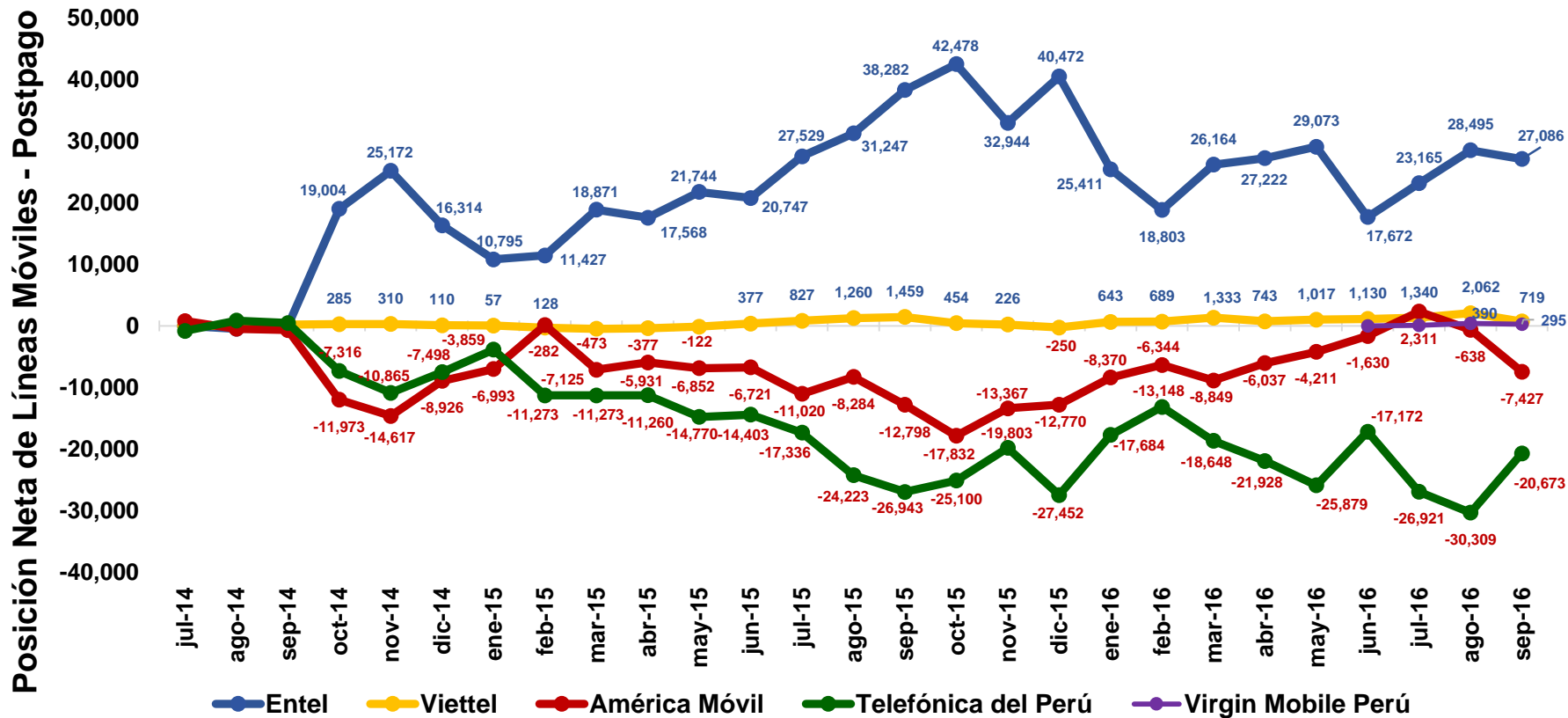

(\*) Desde el inicio del nuevo procedimiento de portabilidad (16 de Julio de 2014).



# VII. Posición Neta Mensual de la Portabilidad en Telefonía Móvil - Prepago

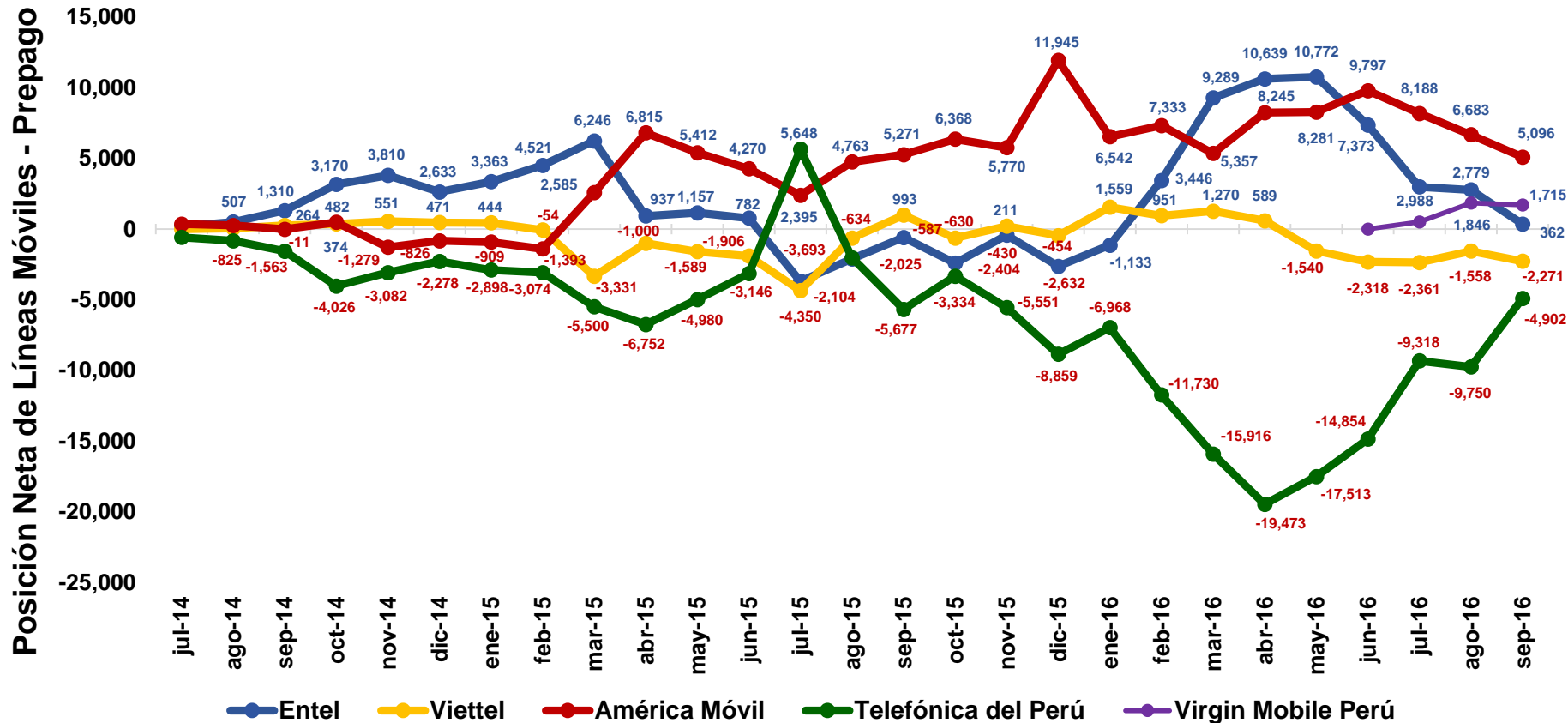

(\*) Desde el inicio del nuevo procedimiento de portabilidad (16 de Julio de 2014).

## VIII. Cantidad Acumulada de Líneas Móviles Portadas (al 30/09/2016)

Líneas Móviles Portadas Del 16 de julio de 2014 al 30 de septiembre de 2016		Operador RECEPTOR (Gana clientes)					Total de Líneas Perdidas
		Entel	Viettel	América Móvil	Telefónica del Perú	Virgin Mobile Peru	
Operador CEDENTE (Pierde clientes)	Entel		13,431	220,654	112,735	1,007	<b>347,827</b>
	Viettel	29,110		51,796	30,914	672	<b>112,492</b>
	América Móvil	432,136	48,595		261,837	1,891	<b>744,459</b>
	Telefónica del Perú	547,136	47,990	403,189		1,311	<b>999,626</b>
	Virgin Mobile Peru	2	16	0	7		<b>25</b>
<b>Total de Líneas Ganadas</b>		<b>1,008,384</b>	<b>110,032</b>	<b>675,639</b>	<b>405,493</b>	<b>4,881</b>	<b>2,204,429</b>



# IX. Posición Neta Acumulada de Líneas Móviles Portadas (al 30/09/2016)

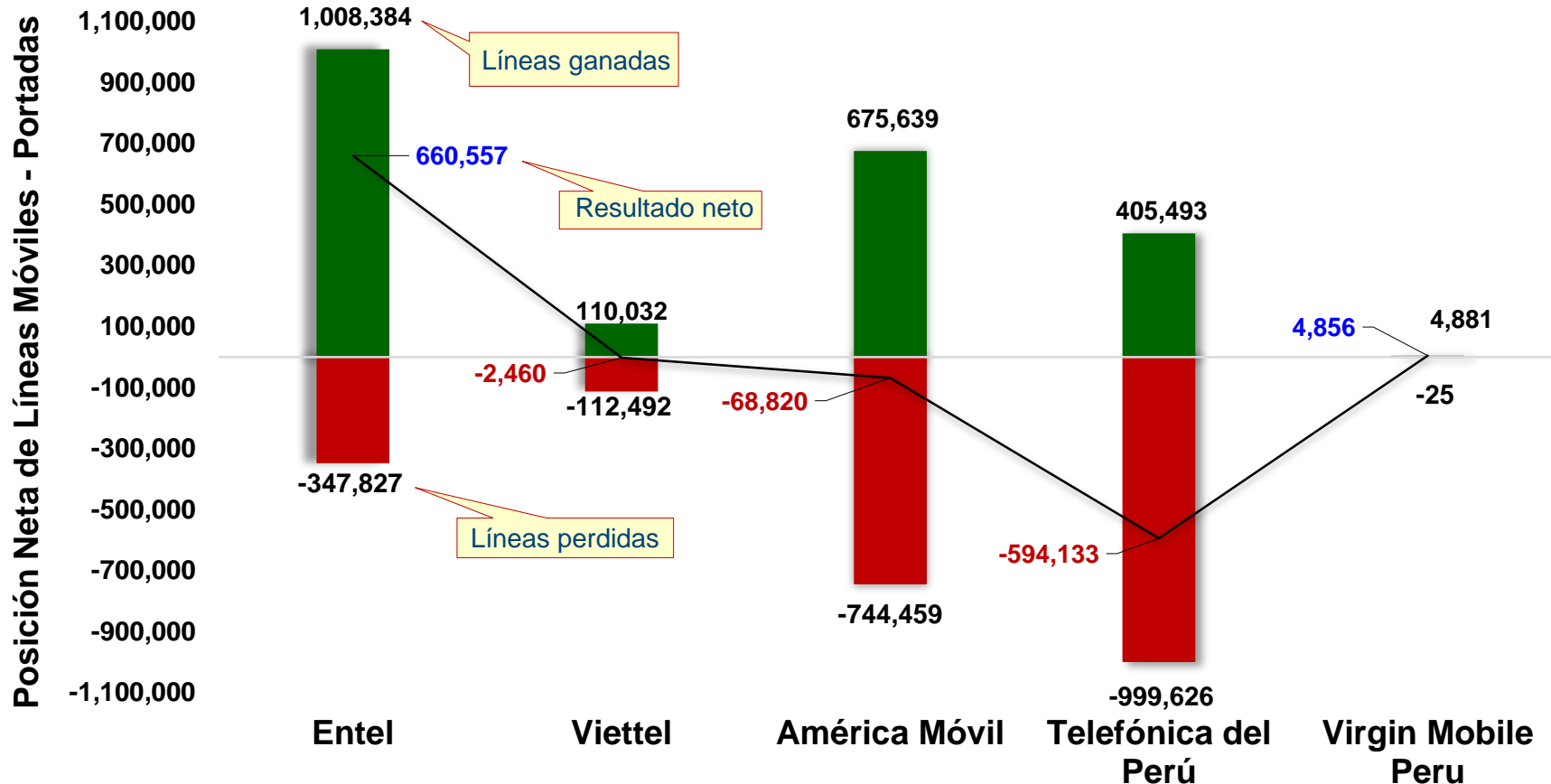

(\*) Desde el inicio del nuevo procedimiento de portabilidad (16 de Julio de 2014).



# X. Posición Neta Acumulada de Líneas Postpago Portadas (al 30/09/2016)

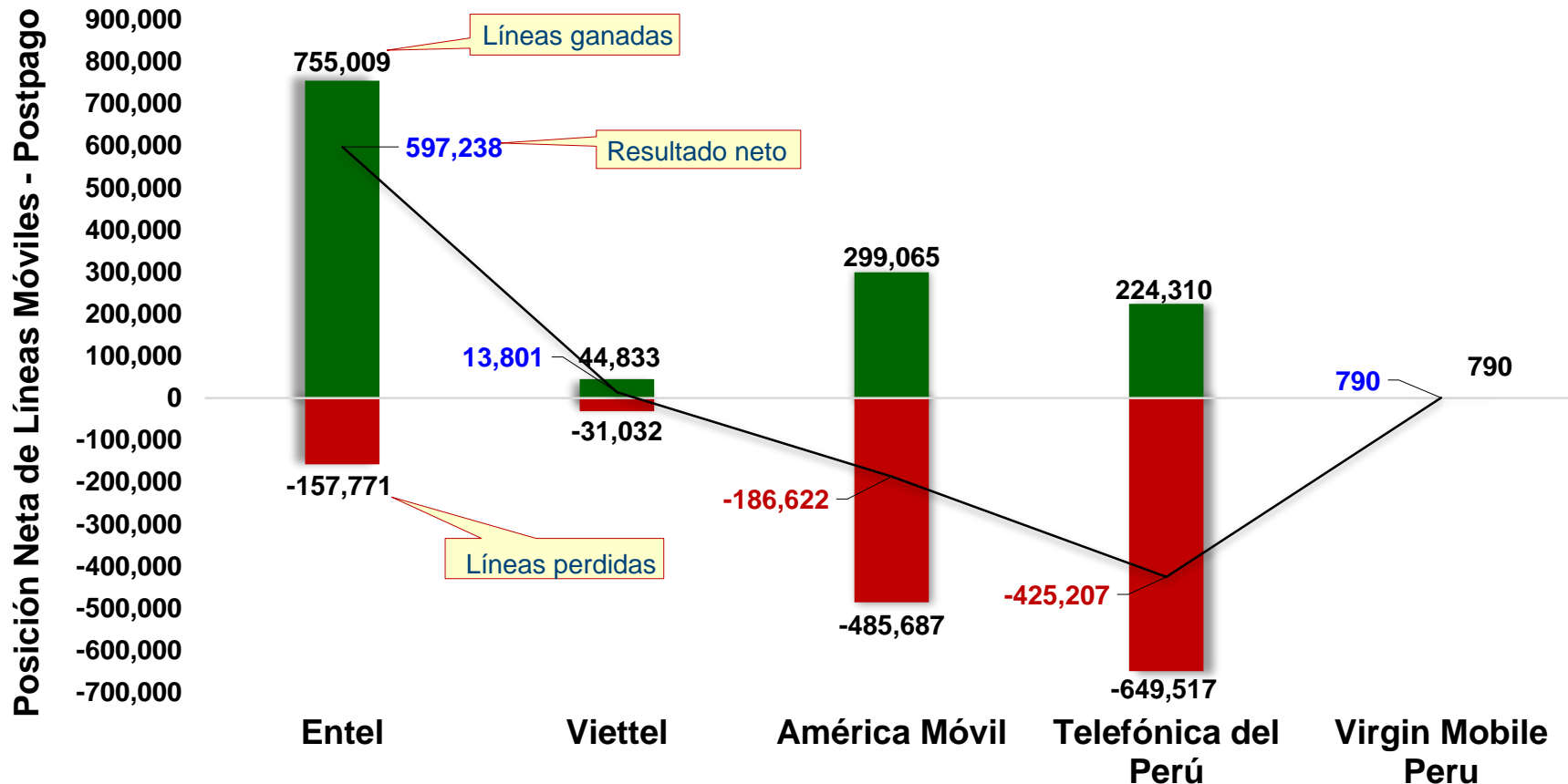

(\*) Desde el inicio del nuevo procedimiento de portabilidad (16 de Julio de 2014).



# XI. Posición Neta Acumulada de Líneas Prepago Portadas (al 30/09/2016)

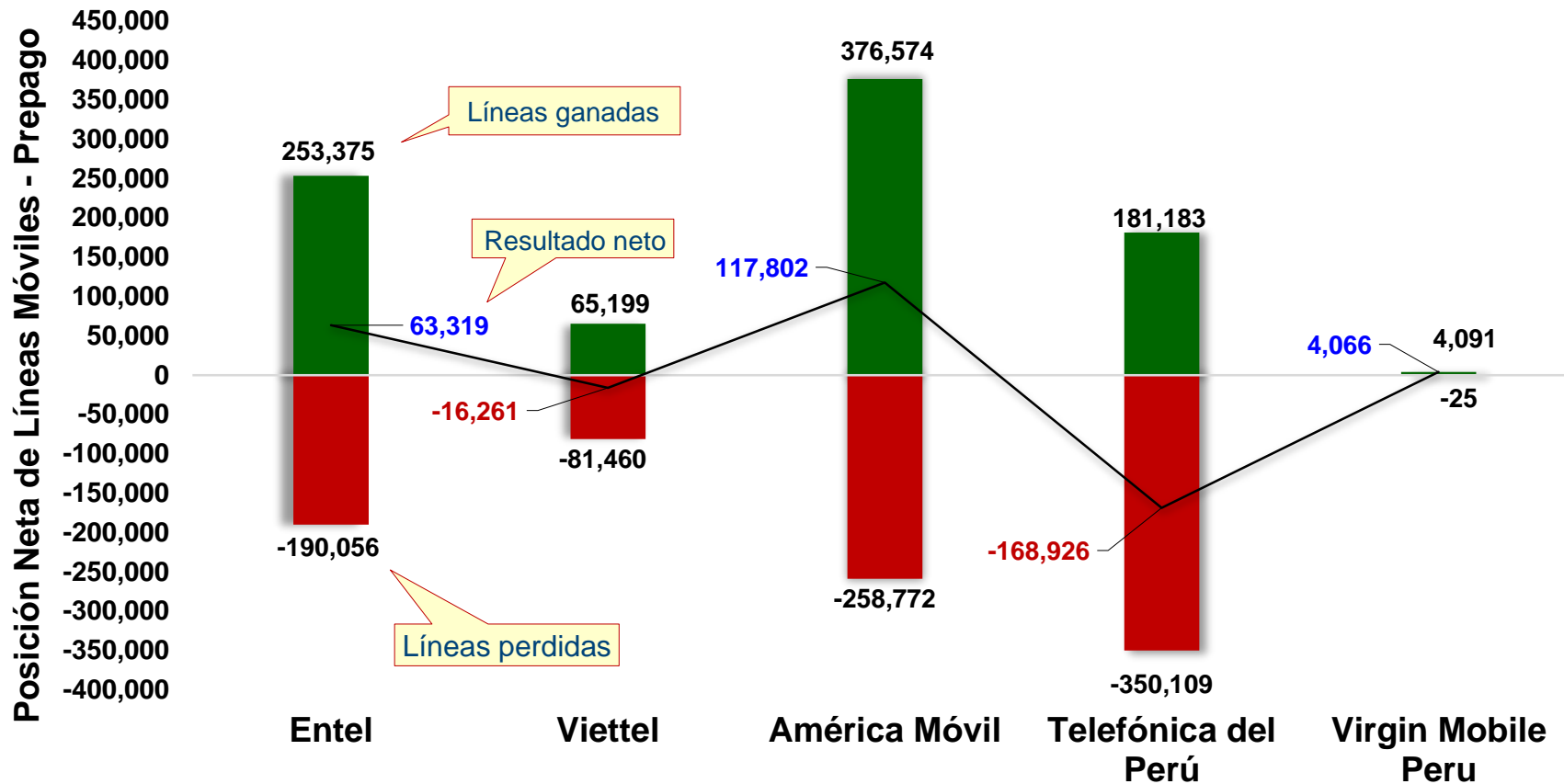

(\*) Desde el inicio del nuevo procedimiento de portabilidad (16 de Julio de 2014).



# XII. Evolución de la Posición Neta Acumulada de Líneas Móviles Portadas (desde el 16/07/2014)

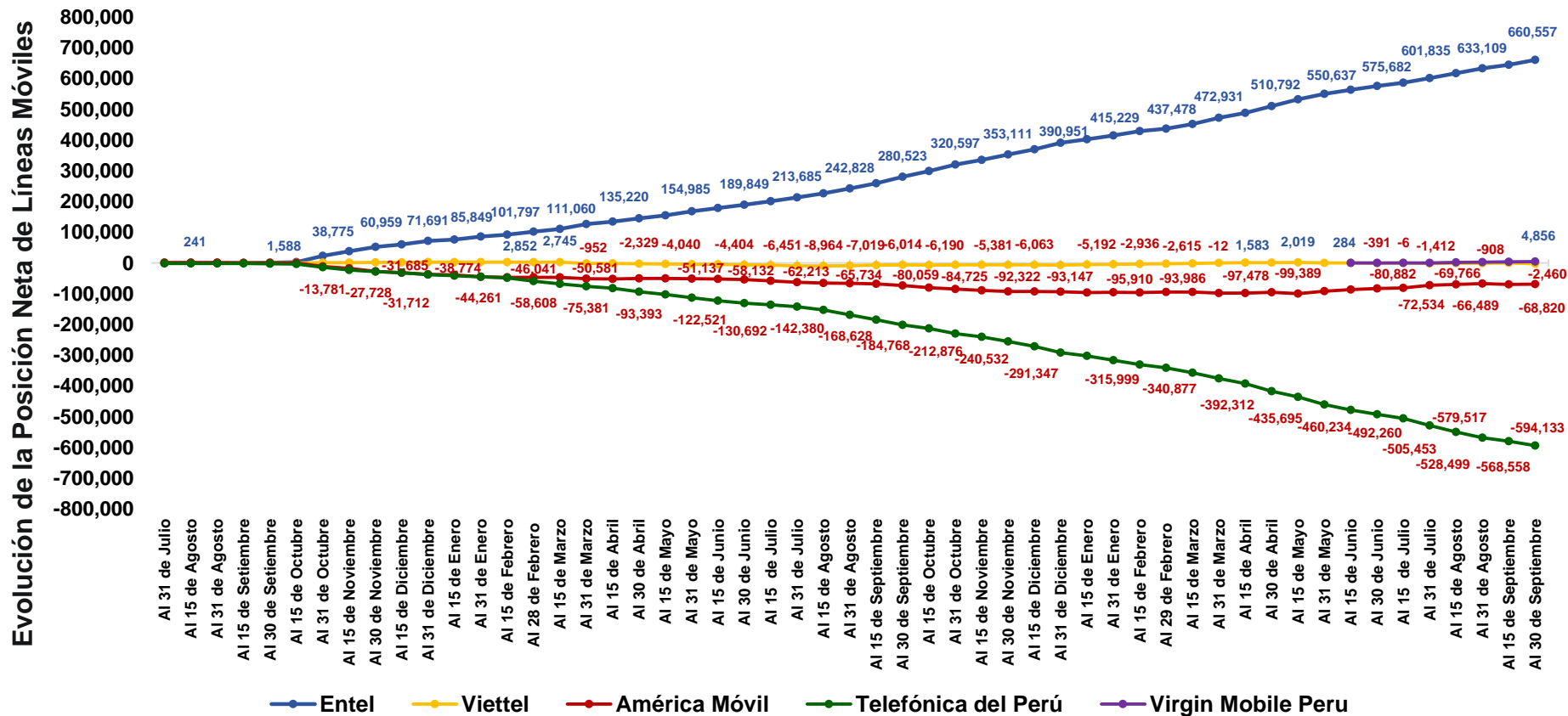

(\*) Desde el inicio del nuevo procedimiento de portabilidad (16 de Julio de 2014).

# XIII. Evolución de la Posición Neta Acumulada de Líneas Móviles Postpago (desde el 16/07/2014)

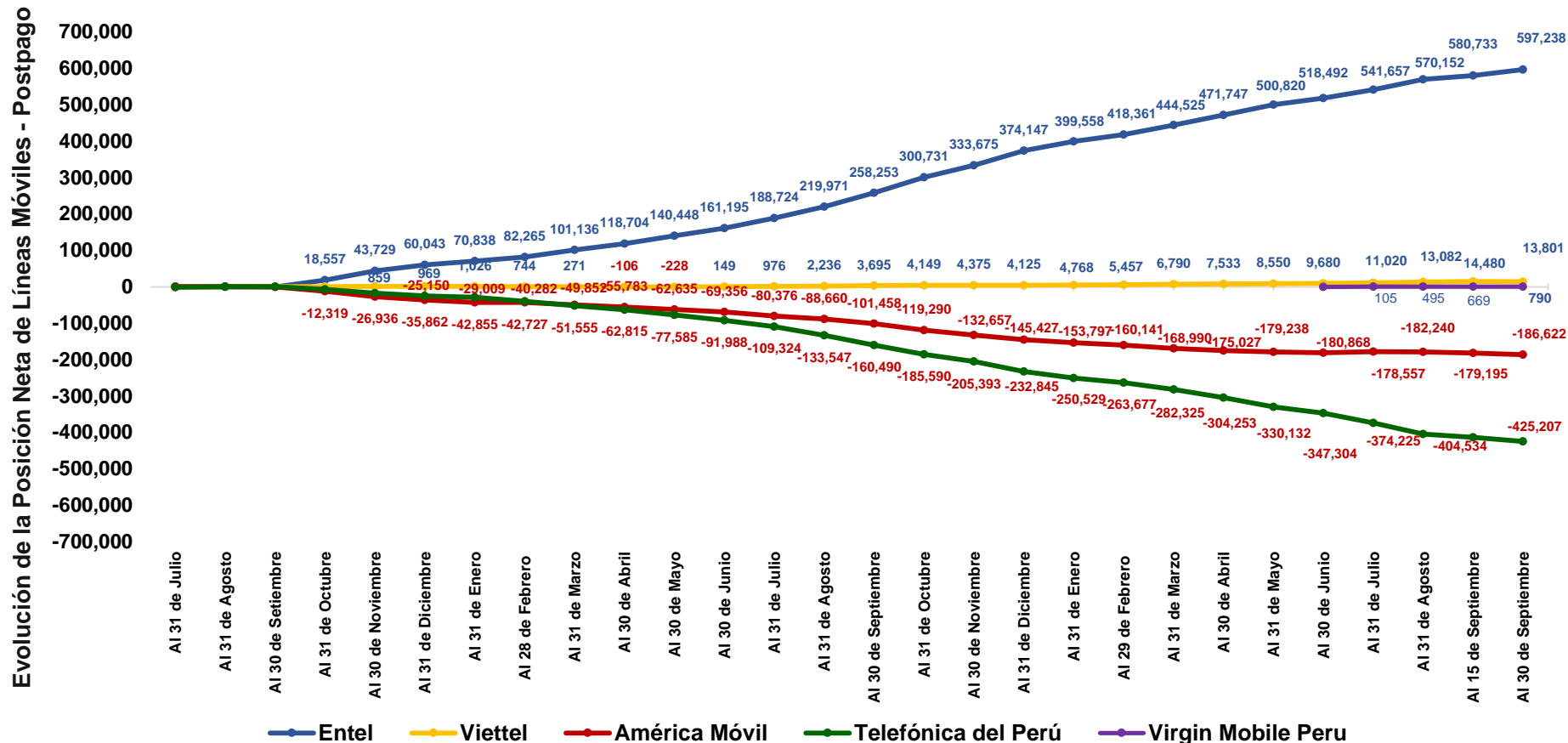

(\*) Desde el inicio del nuevo procedimiento de portabilidad (16 de Julio de 2014).

# XIV. Evolución de la Posición Neta Acumulada de Líneas Móviles Prepagado (desde el 16/07/2014)

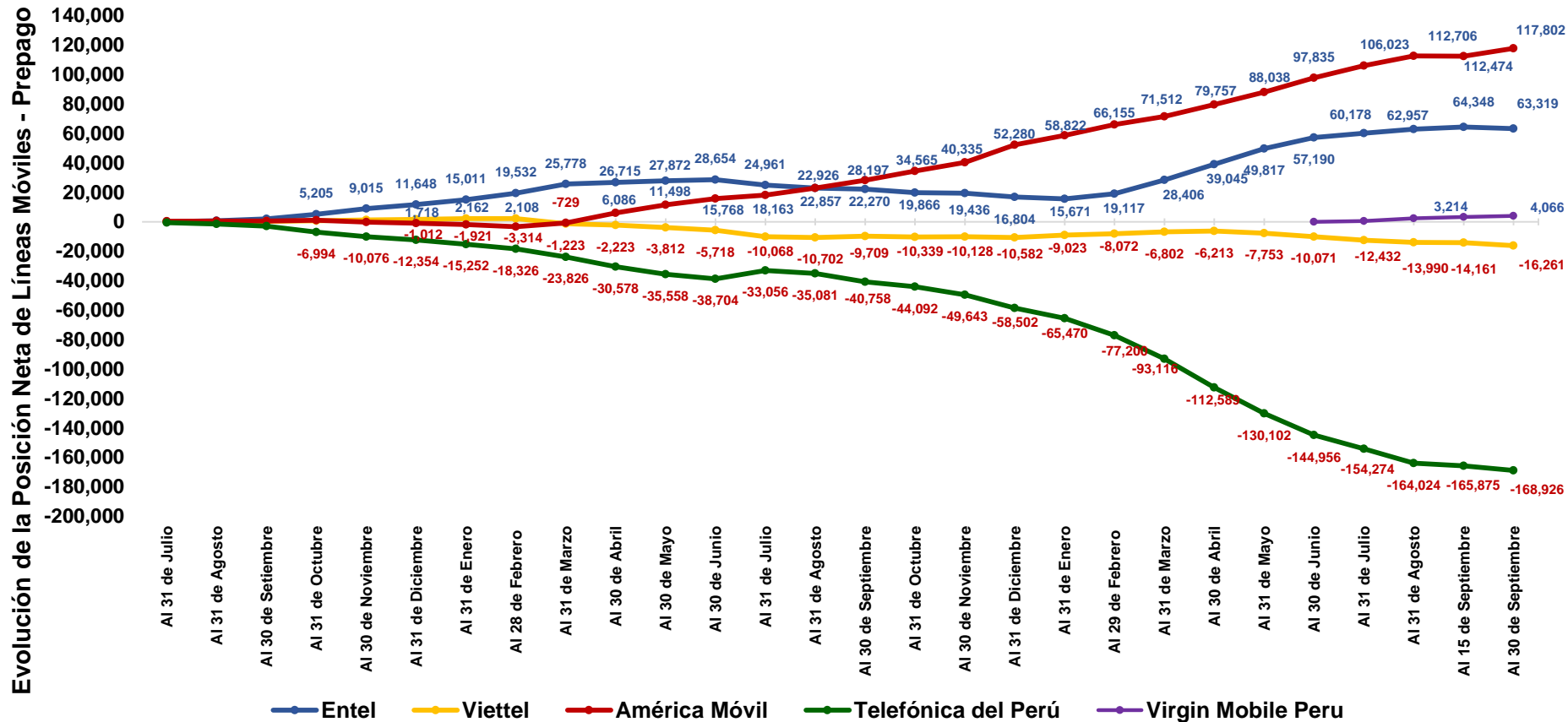

(\*) Desde el inicio del nuevo procedimiento de portabilidad (16 de Julio de 2014).



# PORTABILIDAD NUMÉRICA FIJA



# I. Cantidad Mensual de Líneas Fijas Portadas

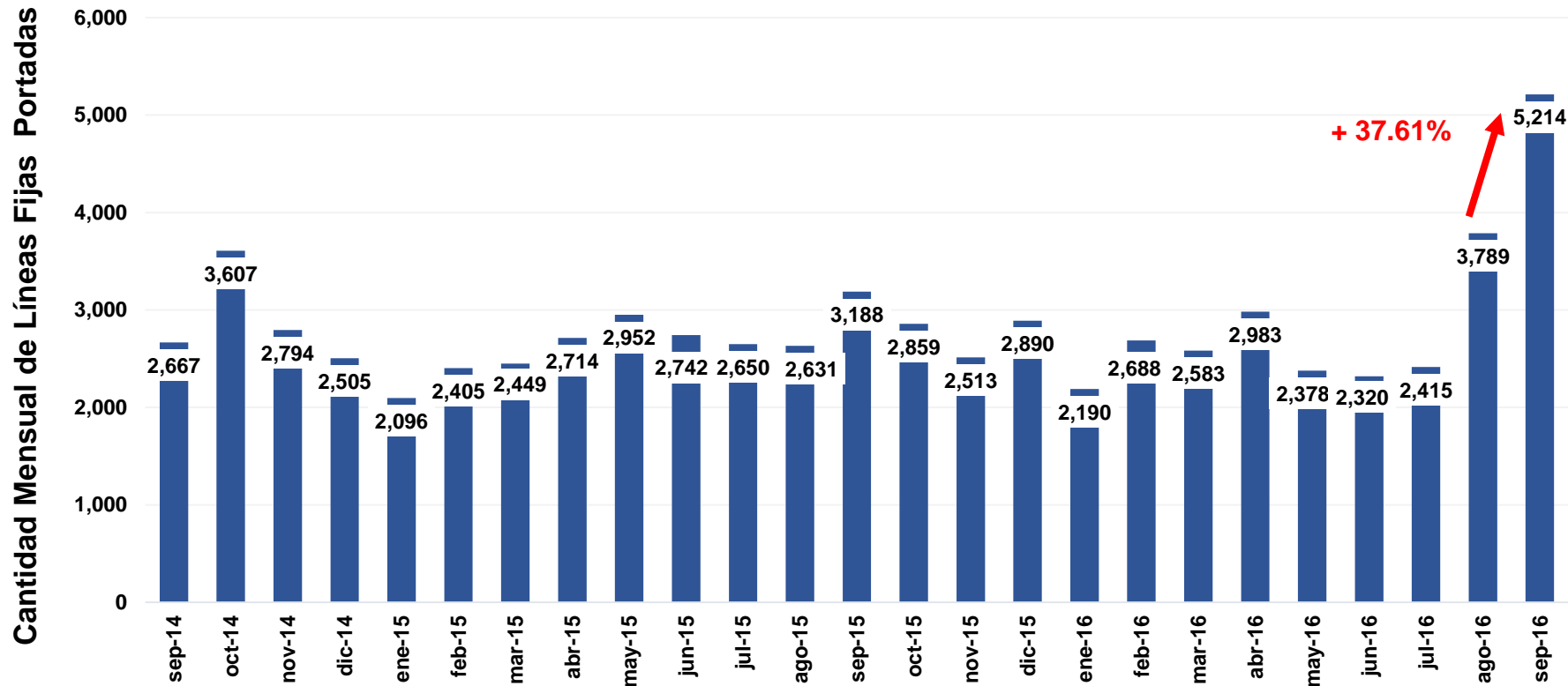

**Nuevo  
Procedimiento**

## II. Cantidad de Líneas Fija Portadas: Del 01 al 30 de septiembre de 2016

Líneas Portadas en Telefonía Fija: Del 01 al 30 de Septiembre de 2016		Operador Receptor (Gana Clientes)														Total Líneas Perdidas	
		América Móvil	Americatel	Optical Networks	Telefónica del Perú	Infoductos y Telecomunicaciones	Entel	Level 3	Convergencia	Winner Systems	Netline	Anura	Moche Inversiones	Viettel	Fravatel		Inversiones OSA
Operador Cedente (Pierde Clientes)	América Móvil	0	70	3	2,679	0	3	50	3	0	3	6	0	0	0	0	<b>2,817</b>
	Telefónica del Perú	1,871	45	62	0	1	33	2	45	11	39	33	2	1	1	3	<b>2,149</b>
	Convergencia	0	0	0	0	0	0	0	0	140	0	0	0	0	0	0	<b>140</b>
	Americatel	35	0	17	17	0	0	0	0	3	2	0	0	0	0	0	<b>74</b>
	Level 3	0	0	30	0	0	0	0	0	0	0	0	0	0	0	0	<b>30</b>
	Winner Systems	0	0	2	0	0	0	0	0	0	0	0	1	0	0	0	<b>3</b>
	Telefónica Multimedia	1	0	0	0	0	0	0	0	0	0	0	0	0	0	0	<b>1</b>
<b>Total Líneas Ganadas</b>		<b>1,907</b>	<b>115</b>	<b>114</b>	<b>2,696</b>	<b>1</b>	<b>36</b>	<b>52</b>	<b>48</b>	<b>154</b>	<b>44</b>	<b>40</b>	<b>2</b>	<b>1</b>	<b>1</b>	<b>3</b>	<b>5,214</b>



# III. Posición Neta Mensual de la Portabilidad en Telefonía Fija (I)

Año	Mes	Telefonía Fija																													
		América Móvil			Americatel			Anura			Compañía Telefónica Andina			Convergia			Entel			Fratel			Infoductos y Telecomunicaciones			Telefónica Multimedia					
		G	P	Neto	G	P	Neto	G	P	Neto	G	P	Neto	G	P	Neto	G	P	Neto	G	P	Neto	G	P	Neto	G	P	Neto			
2014	Julio	0	0	0	0	0	0	2	2	0	0	0	0	2	2	0	0	0	0	0	0	0	0	0	0	0	0	0	0	0	0
	Agosto	129	2	127	1	42	-41	1	0	1	0	0	0	0	0	0	0	0	0	0	0	0	0	0	0	0	0	0	0	0	0
	Septiembre	1,563	4	1,559	9	232	-223	1	0	1	0	0	0	4	1	3	0	0	0	0	11	0	11	0	8	-8	0	0	0		
	Octubre	2,172	687	1,485	43	25	18	1	0	1	0	0	0	1	5	-4	0	0	0	0	0	0	0	0	0	0	0	0	0		
	Noviembre	2,623	84	2,539	48	69	-21	4	0	4	0	0	0	0	0	0	0	0	0	0	0	0	0	0	0	0	0	0	0		
	Diciembre	2,271	71	2,200	130	30	100	1	0	1	0	0	0	0	31	-31	0	0	0	3	0	3	0	0	0	0	0	0			
2015	Enero	1,701	248	1,453	239	45	194	3	0	3	0	0	0	0	0	0	0	0	0	0	0	0	0	0	0	0	0	0			
	Febrero	1,649	589	1,060	47	32	15	18	0	18	0	0	0	1	61	-60	0	0	0	0	0	0	0	0	0	0	20	-20			
	Marzo	1,896	84	1,812	68	72	-4	5	0	5	0	0	0	2	3	-1	0	0	0	11	0	11	0	10	-10	0	0	0			
	Abril	2,073	294	1,779	164	169	-5	11	0	11	0	0	0	1	1	0	0	0	0	0	0	0	0	0	0	0	0	0			
	Mayo	2,204	579	1,625	303	179	124	23	0	23	0	0	0	16	0	16	0	0	0	3	0	3	0	8	-8	0	0	0			
	Junio	2,140	113	2,027	57	621	-564	6	1	5	0	0	0	2	0	2	0	0	0	3	0	3	0	0	0	0	0	0			
	Julio	2,282	53	2,229	70	61	9	6	0	6	0	0	0	5	6	-1	0	0	0	0	0	0	0	0	0	77	-77	0			
	Agosto	2,228	121	2,107	138	199	-61	1	0	1	0	0	0	7	3	4	0	0	0	0	0	0	0	0	0	0	0	0			
	Septiembre	2,480	155	2,325	96	352	-256	1	0	1	0	0	0	83	2	81	0	0	0	0	0	0	0	0	0	0	0	0			
	Octubre	2,250	275	1,975	53	156	-103	10	2	8	0	0	0	15	2	13	0	0	0	2	1	1	0	0	0	0	0	0			
	Noviembre	1,765	116	1,649	54	163	-109	3	3	0	0	0	0	21	3	18	5	0	5	4	0	4	6	0	6	0	0	0			
	Diciembre	1,866	509	1,357	141	162	-21	11	0	11	0	0	0	113	17	96	16	0	16	2	0	2	0	71	-71	0	0	0			
2016	Enero	1,631	215	1,416	68	99	-31	20	0	20	0	0	0	119	0	119	11	0	11	0	0	0	0	0	0	0	0	0			
	Febrero	2,138	277	1,861	63	143	-80	3	1	2	0	0	0	24	1	23	9	0	9	0	0	0	4	0	4	0	0	0			
	Marzo	2,089	106	1,983	160	98	62	30	0	30	0	0	0	3	0	3	11	1	10	5	0	5	0	0	0	0	0	0			
	Abril	2,064	451	1,613	107	143	-36	20	1	19	0	0	0	7	0	7	5	0	5	0	0	0	0	0	0	0	0	0			
	Mayo	1,716	339	1,377	127	51	76	5	1	4	1	1	0	218	2	216	8	0	8	1	0	1	1	1	0	0	0	0			
	Junio	1,646	226	1,420	108	65	43	40	0	40	0	0	0	28	0	28	7	0	7	4	0	4	0	0	0	0	0	0			
	Julio	1,597	311	1,286	152	172	-20	15	0	15	0	0	0	9	6	3	24	0	24	1	0	1	0	0	0	0	0	0			
	Agosto	1,811	1,258	553	1,265	121	1,144	5	3	2	0	0	0	14	98	-84	22	1	21	1	0	1	31	0	31	0	0	0			
	Septiembre	1,907	2,817	-910	115	74	41	40	0	40	0	0	0	48	140	-92	36	0	36	1	0	1	1	0	1	0	1	-1			
Total acumulado		49,891	9,984	39,907	3,826	3,575	251	286	14	272	1	1	0	743	384	359	154	2	152	52	1	51	43	195	-152	0	1	-1			

Nota: G: Líneas ganadas, P: Líneas perdidas, Neto: Líneas ganadas - líneas perdidas.

(\*) Desde el inicio del nuevo procedimiento de portabilidad (26 de Julio de 2014).

# III. Posición Neta Mensual de la Portabilidad en Telefonía Fija (II)

Año	Mes	Telefonía Fija																														
		Inversiones OSA			Level 3			Moche Inversiones			Netline			Optical Networks			Telefónica del Perú			Velatel			Winner Systems			Viettel						
		G	P	Neto	G	P	Neto	G	P	Neto	G	P	Neto	G	P	Neto	G	P	Neto	G	P	Neto	G	P	Neto	G	P	Neto				
2014	Julio	0	0	0	0	0	0	0	0	0	0	0	0	0	0	0	0	0	0	0	0	0	0	0	0	0	0	0	0	0	0	
	Agosto	0	0	0	0	0	0	0	0	0	1	0	0	1	0	0	57	2	148	-146	0	0	0	0	0	0	1	0	1	0	0	0
	Septiembre	373	0	373	0	301	-301	4	0	4	2	0	2	695	2	693	1	1,658	-1,657	0	3	-3	4	458	-454	0	0	0	0	0	0	
	Octubre	33	0	33	0	455	-455	62	0	62	305	0	305	377	0	377	609	2,171	-1,562	2	0	2	2	264	-262	0	0	0	0	0	0	
	Noviembre	1	0	1	0	33	-33	2	0	2	2	0	2	84	0	84	29	2,605	-2,576	0	0	0	1	3	-2	0	0	0	0	0	0	
	Diciembre	0	0	0	1	0	1	2	0	2	0	0	0	64	0	64	33	2,373	-2,340	0	0	0	0	0	0	0	0	0	0	0	0	
2015	Enero	2	0	2	0	31	-31	3	0	3	1	0	1	72	0	72	73	1,752	-1,679	0	0	0	2	20	-18	0	0	0	0	0	0	
	Febrero	1	0	1	61	10	51	1	0	1	0	0	0	73	0	73	553	1,693	-1,140	0	0	0	1	0	1	0	0	0	0	0	0	
	Marzo	1	0	1	0	230	-230	5	0	5	41	0	41	113	0	113	265	2,050	-1,785	0	0	0	42	0	42	0	0	0	0	0	0	
	Abril	1	1	0	0	130	-130	6	0	6	67	0	67	154	0	154	235	2,119	-1,884	0	0	0	2	0	2	0	0	0	0	0	0	
	Mayo	10	0	10	36	2	34	11	0	11	13	0	13	119	0	119	212	2,154	-1,942	0	0	0	2	30	-28	0	0	0	0	0	0	
	Junio	1	0	1	0	201	-201	101	7	94	154	3	151	176	0	176	94	1,796	-1,702	0	0	0	8	0	8	0	0	0	0	0	0	
	Julio	6	0	6	0	23	-23	1	0	1	99	0	99	147	0	147	34	2,430	-2,396	0	0	0	0	0	0	0	0	0	0	0	0	
	Agosto	5	0	5	0	0	0	0	0	0	37	0	37	165	0	165	44	2,308	-2,264	0	0	0	6	0	6	0	0	0	0	0	0	
	Septiembre	6	0	6	32	100	-68	3	2	1	70	11	59	334	0	334	76	2,566	-2,490	0	0	0	7	0	7	0	0	0	0	0	0	
	Octubre	1	0	1	7	0	7	2	0	2	14	0	14	299	0	299	205	2,423	-2,218	0	0	0	1	0	1	0	0	0	0	0	0	
	Noviembre	1	0	1	0	128	-128	1	0	1	5	1	4	611	0	611	33	2,097	-2,064	0	0	0	4	2	2	0	0	0	0	0	0	
	Diciembre	0	0	0	270	0	270	1	0	1	33	0	33	267	0	267	162	2,130	-1,968	0	1	-1	8	0	8	0	0	0	0	0	0	
2016	Enero	1	0	1	0	100	-100	0	0	0	4	0	4	288	0	288	29	1,776	-1,747	0	0	0	19	0	19	0	0	0	0	0	0	
	Febrero	8	0	8	7	104	-97	1	0	1	15	30	-15	377	0	377	36	2,132	-2,096	0	0	0	3	0	3	0	0	0	0	0	0	
	Marzo	3	1	2	0	2	-2	2	0	2	63	0	63	154	0	154	41	2,374	-2,333	0	0	0	22	1	21	0	0	0	0	0	0	
	Abril	0	0	0	109	30	79	4	0	4	71	0	71	451	1	450	126	2,357	-2,231	0	0	0	19	0	19	0	0	0	0	0	0	
	Mayo	3	0	3	0	1	-1	1	0	1	33	0	33	233	3	230	19	1,979	-1,960	0	0	0	12	0	12	0	0	0	0	0	0	
	Junio	2	1	1	1	32	-31	0	0	0	6	0	6	430	5	425	46	1,991	-1,945	0	0	0	2	0	2	0	0	0	0	0	0	
	Julio	1	0	1	0	1	-1	0	0	0	28	0	28	363	3	360	213	1,915	-1,702	0	0	0	12	7	5	0	0	0	0	0	0	
	Agosto	1	1	0	14	169	-155	3	0	3	5	0	5	456	100	356	145	2,037	-1,892	0	0	0	13	1	12	3	0	3	0	0	0	
Septiembre	3	0	3	52	30	22	2	0	2	44	0	44	114	0	114	2,696	2,149	547	0	0	0	154	3	151	1	0	1	0	0	0		
Total acumulado		464	4	460	590	2,113	-1,523	219	9	210	1,112	45	1,067	6,673	114	6,559	6,011	53,183	-47,172	2	4	-2	347	789	-442	4	0	4	0	0	0	

Nota: G: Líneas ganadas, P: Líneas perdidas, Neto: Líneas ganadas - líneas perdidas.

(\*) Desde el inicio del nuevo procedimiento de portabilidad (26 de Julio de 2014).

# IV. Posición Neta Mensual de Líneas Fijas Portadas: Operadores seleccionados

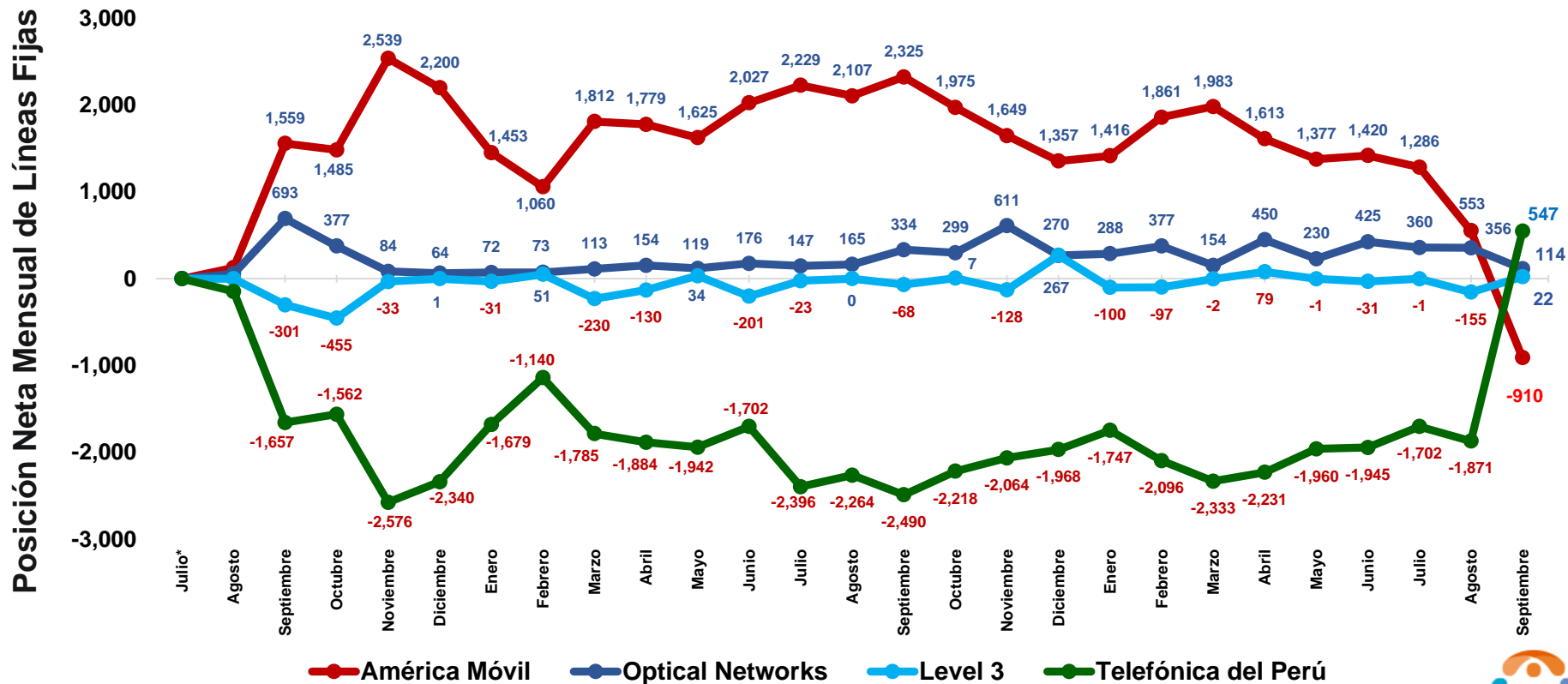

(\*) Desde el inicio del procedimiento de portabilidad (26 de Julio de 2014).



# V. Cantidad Acumulada de Líneas Fija Portadas (al 30/09/2016)

Líneas Portadas en Telefonía Fija: Del 26 de julio de 2014 al 30 de septiembre de 2016		Operador Receptor (Gana Clientes)																	
		América Móvil	Optical Networks	Telefónica del Perú	Americatel	Netline	Convergía	Level 3	Inversiones OSA	Anura	Moche Inversiones	Winner Systems	Entel	Fravatel	Infoductos y Telecomunicaciones	Viettel	Velatel	Compañía Telefónica Andina	Total Líneas Perdidas
Operador Cedente (Pierde Clientes)	Telefónica del Perú	47,964	2,380	0	1,574	188	346	62	133	177	41	141	130	43	2	2	0	0	53,183
	América Móvil	0	1,396	5,426	2,044	201	325	392	15	51	73	29	24	3	4	1	0	0	9,984
	Americatel	1,224	1,540	216	0	321	39	5	10	51	102	35	0	2	30	0	0	0	3,575
	Level 3	559	460	264	202	301	20	0	300	0	0	0	0	0	5	0	2	0	2,113
	Winner Systems	2	780	1	0	0	5	0	0	1	0	0	0	0	0	0	0	0	789
	Convergía	107	59	0	1	2	0	61	4	3	3	141	0	3	0	0	0	0	384
	Infoductos y Telecomunicaciones	0	39	0	0	85	0	70	0	0	0	0	0	0	0	0	0	1	195
	Optical Networks	2	0	100	2	5	3	0	2	0	0	0	0	0	0	0	0	0	114
	Netline	30	14	0	0	0	0	0	0	0	0	0	0	0	1	0	0	0	45
	Anura	2	3	0	3	2	2	0	0	0	0	1	0	1	0	0	0	0	14
	Moche Inversiones	0	2	0	0	7	0	0	0	0	0	0	0	0	0	0	0	0	9
	Inversiones OSA	0	0	1	0	0	1	0	0	2	0	0	0	0	0	0	0	0	4
	Velatel	0	0	1	0	0	2	0	0	1	0	0	0	0	0	0	0	0	4
	Entel	0	0	1	0	0	0	0	0	0	0	0	0	0	0	1	0	0	2
	Compañía Telefónica Andina	0	0	0	0	0	0	0	0	0	0	0	0	0	1	0	0	0	1
Fravatel	0	0	1	0	0	0	0	0	0	0	0	0	0	0	0	0	0	1	
Telefónica Multimedia	1	0	0	0	0	0	0	0	0	0	0	0	0	0	0	0	0	1	
<b>Total Líneas Ganadas:</b>		<b>49,891</b>	<b>6,673</b>	<b>6,011</b>	<b>3,826</b>	<b>1,112</b>	<b>743</b>	<b>590</b>	<b>464</b>	<b>286</b>	<b>219</b>	<b>347</b>	<b>154</b>	<b>52</b>	<b>43</b>	<b>4</b>	<b>2</b>	<b>1</b>	<b>70,418</b>

## VI. Posición Neta Acumulada de Líneas Fijas Portadas (al 30/09/2016)

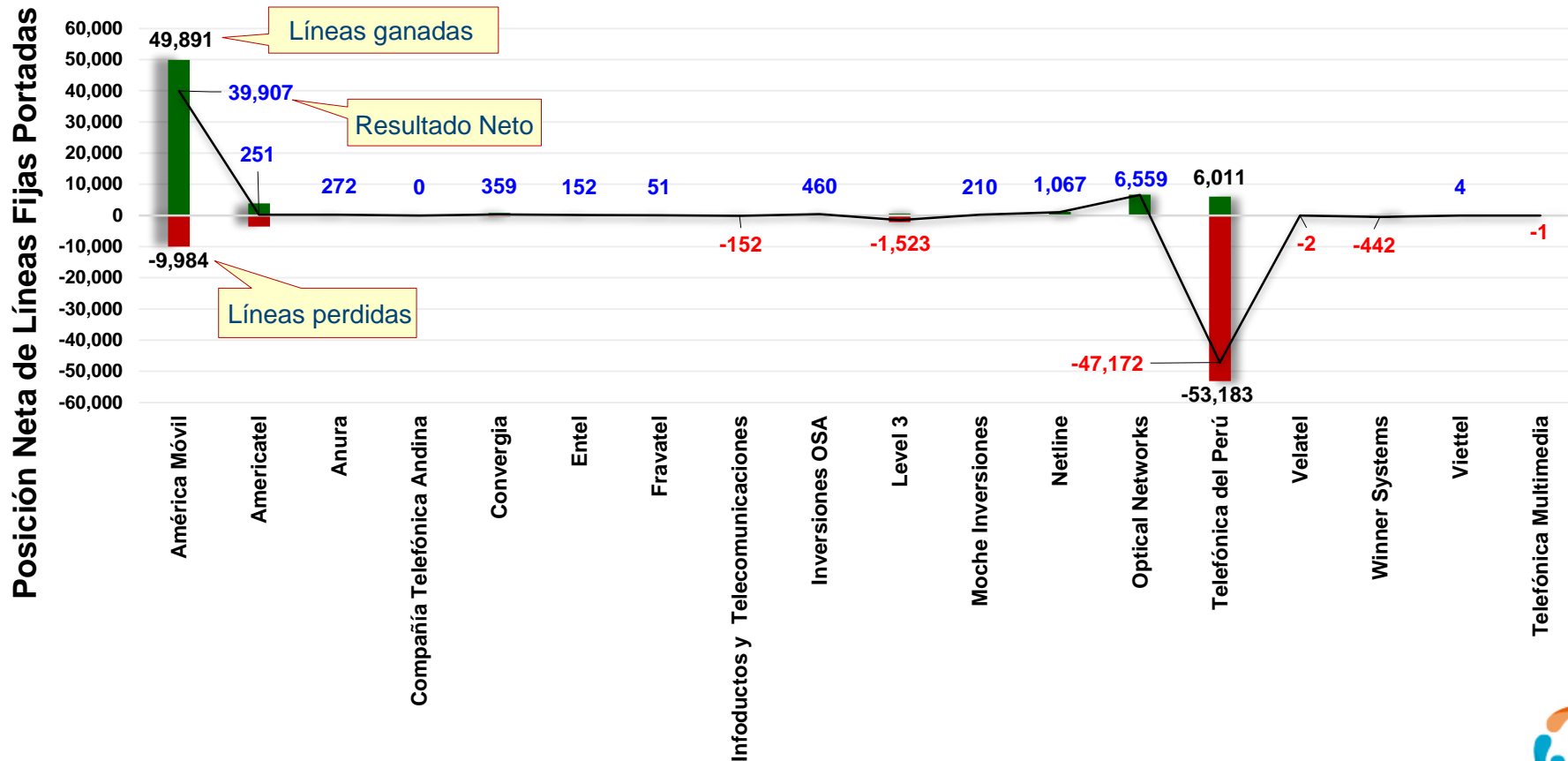

(\*) Desde el inicio del procedimiento de portabilidad (26 de Julio de 2014).





# VII. Evolución de la Posición Neta Acumulada de Líneas Fijas Portadas: Operadores Seleccionados

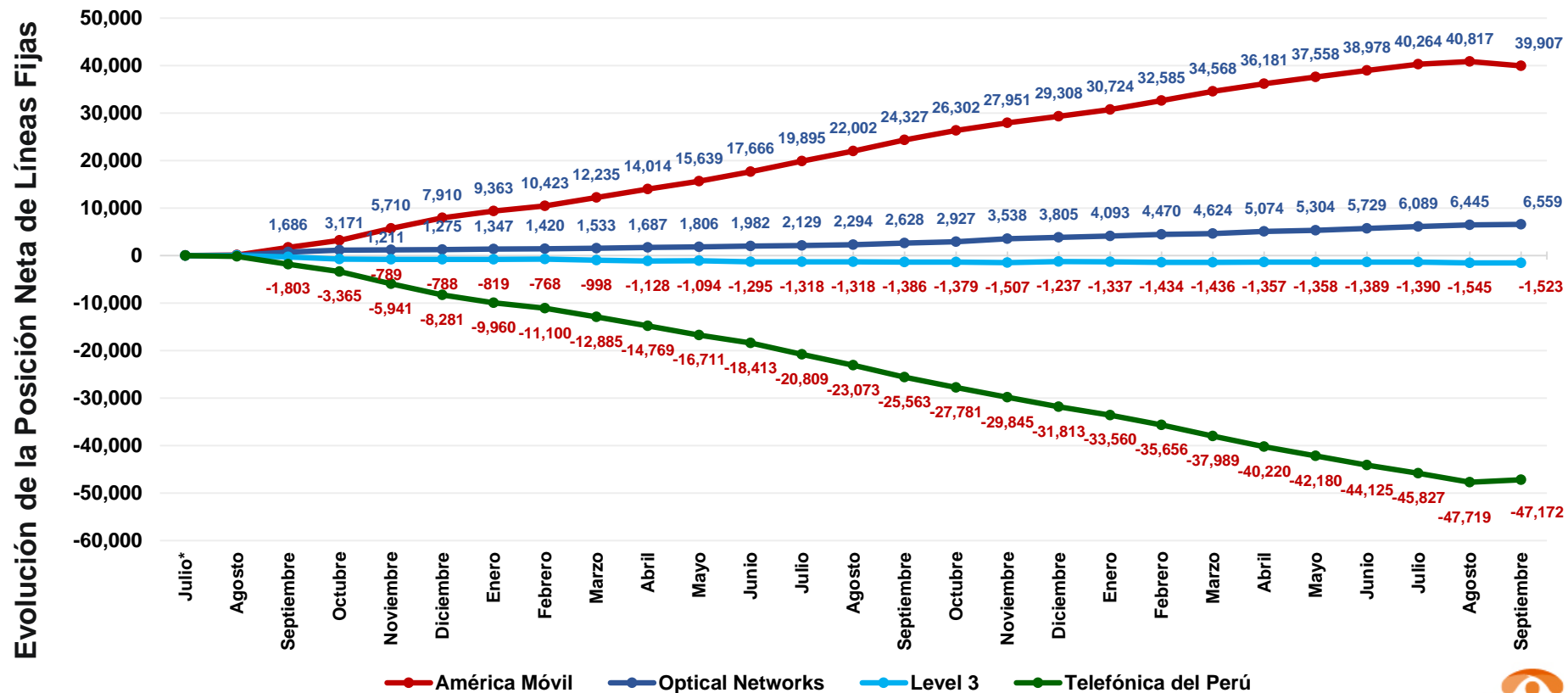

(\*) Desde el inicio del procedimiento de portabilidad (26 de Julio de 2014).



# VIII. Líneas Fijas Portadas por Departamento (al 30/09/2016)

Líneas portadas en Telefonía Fija por Departamento  
Del 26 de julio de 2014 al 30 de septiembre de 2016

Lima	52,715	74.86%
Arequipa	4,050	5.75%
La Libertad	3,358	4.77%
Lambayeque	2,359	3.35%
Piura	1,891	2.69%
Tacna	1,072	1.52%
Ancash	911	1.29%
Cusco	773	1.10%
Junín	632	0.90%
Cajamarca	565	0.80%
Huánuco	576	0.82%
Ica	534	0.76%
Puno	335	0.48%
Tumbes	248	0.35%
Ucayali	191	0.27%
Madre de Dios	106	0.15%
Moquegua	44	0.06%
Ayacucho	7	0.01%
San Martín	6	0.01%
Loreto	4	0.01%
Amazonas	1	0.00%
Red inteligente	40	0.06%
<b>Total</b>	<b>70,418</b>	<b>100.00%</b>

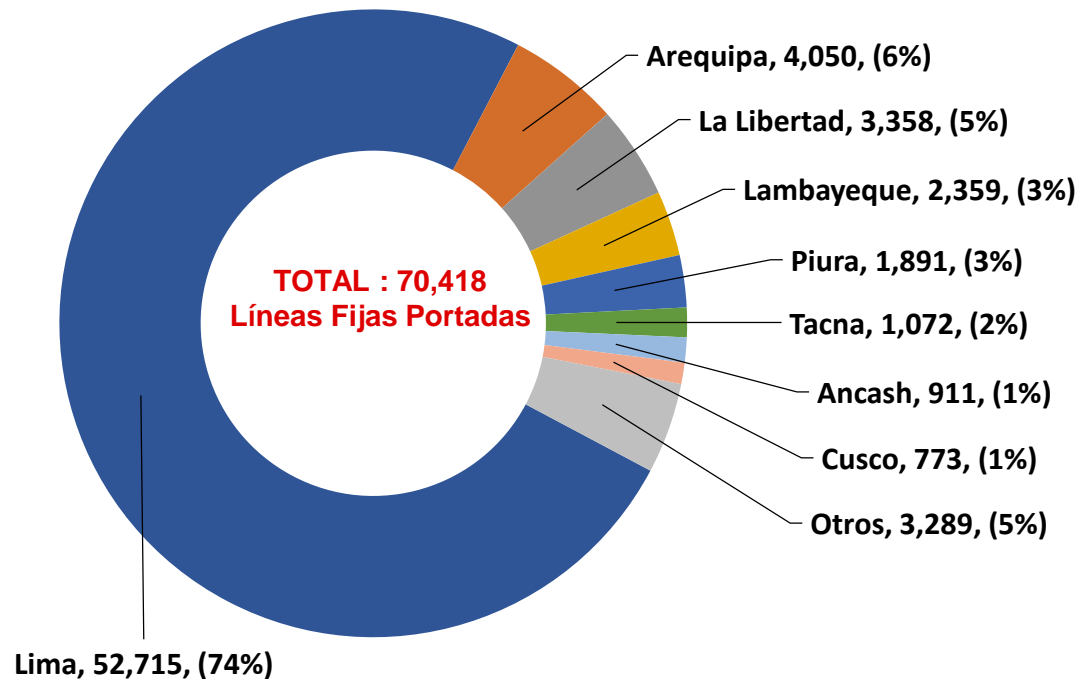

\*Nota: Red inteligente N° pertenece al 0800



# IX. Posición Neta Mensual de la Portabilidad en Telefonía Fija por Departamento

Departamentos	(%)	Neto Total	Telefonía Fija por Departamento																						
			jul-14/dic-14	ene-15	feb-15	mar-15	abr-15	may-15	jun-15	jul-15	ago-15	sep-15	oct-15	nov-15	dic-15	ene-16	feb-16	mar-16	abr-16	may-16	jun-16	jul-16	ago-16	sep-16	
Lima	74.86%	52,715	9,467	1,512	1,900	1,812	2,078	2,256	2,131	1,913	1,806	2,160	1,846	1,639	2,250	1,537	1,802	1,713	2,092	1,704	1,581	1,805	3,158	4,553	
Arequipa	5.75%	4,050	389	134	114	194	184	207	163	130	182	241	196	140	109	106	211	219	248	180	197	161	156	189	
La Libertad	4.77%	3,358	505	144	129	123	125	144	130	145	145	152	152	154	138	123	180	132	124	119	131	124	121	118	
Lambayeque	3.35%	2,359	365	66	59	84	77	91	89	140	119	116	132	116	86	82	114	121	116	70	90	76	69	81	
Piura	2.69%	1,891	170	48	45	64	62	75	70	92	166	136	102	73	53	83	87	107	87	92	89	75	61	54	
Tacna	1.52%	1,072	95	23	20	22	45	40	35	38	40	109	76	100	45	27	59	50	57	52	44	22	31	42	
Ancash	1.29%	911	88	23	13	17	18	17	11	22	31	73	123	88	59	40	51	48	36	35	42	20	30	26	
Cusco	1.10%	773	168	37	26	26	30	35	21	24	22	38	27	26	20	29	25	38	53	27	29	21	32	19	
Junín	0.90%	632	38	10	11	9	8	5	12	47	11	23	78	67	38	48	34	41	31	25	34	24	23	15	
Cajamarca	0.80%	565	76	17	21	23	14	13	26	29	33	40	33	22	18	34	28	33	33	11	16	10	12	23	
Huánuco	0.82%	576	119	27	15	25	23	19	14	21	17	18	35	19	17	24	20	32	36	21	15	18	23	18	
Ica	0.76%	534	84	18	28	18	16	18	18	15	19	32	17	30	11	18	20	17	17	13	16	30	37	42	
Puno	0.48%	335	69	13	7	13	15	9	7	12	17	18	17	17	17	11	21	17	16	9	9	8	6	7	
Tumbes	0.35%	248	79	10	5	11	9	6	7	8	12	12	13	7	5	5	14	8	7	6	5	7	4	8	
Ucayali	0.27%	191	36	3	8	5	5	11	5	8	7	8	3	10	15	8	9	3	13	5	6	3	12	8	
Madre de Dios	0.15%	106	9	6	4	0	3	1	1	2	2	6	7	4	7	7	10	3	5	5	9	5	5	5	
Moquegua	0.06%	44	5	0	0	3	1	1	2	3	1	3	1	0	0	4	0	1	3	1	6	1	2	6	
Ayacucho	0.01%	7	2	2	0	0	0	1	0	0	0	1	0	0	0	0	1	0	0	0	0	0	0	0	
San Martín	0.01%	6	3	2	0	0	0	0	0	0	0	0	0	0	0	1	0	0	0	0	0	0	0	0	
Loreto	0.01%	4	0	0	0	0	0	0	0	1	0	1	0	1	0	0	0	0	0	1	0	0	0	0	
Amazonas	0.00%	1	0	0	0	0	0	0	0	0	0	0	0	0	0	0	0	0	0	0	1	0	0	0	
Apurímac	0.00%	0	0	0	0	0	0	0	0	0	0	0	0	0	0	0	0	0	0	0	0	0	0	0	
Huancavelica	0.00%	0	0	0	0	0	0	0	0	0	0	0	0	0	0	0	0	0	0	0	0	0	0	0	
Pasco	0.00%	0	0	0	0	0	0	0	0	0	0	0	0	0	0	0	0	0	0	0	0	0	0	0	
Red inteligente	0.06%	40	2	1	0	0	1	3	0	0	1	1	1	0	2	3	2	0	9	2	0	5	7	0	
<b>Total</b>	<b>100%</b>	<b>70,418</b>	<b>11,769</b>	<b>2,096</b>	<b>2,405</b>	<b>2,449</b>	<b>2,714</b>	<b>2,952</b>	<b>2,742</b>	<b>2,650</b>	<b>2,631</b>	<b>3,188</b>	<b>2,859</b>	<b>2,513</b>	<b>2,890</b>	<b>2,190</b>	<b>2,688</b>	<b>2,583</b>	<b>2,983</b>	<b>2,378</b>	<b>2,320</b>	<b>2,415</b>	<b>3,789</b>	<b>5,214</b>	

\*Red inteligente: N° pertenecientes al 0800

(\*) Desde el inicio del nuevo procedimiento de portabilidad (26 de Julio de 2014).