

REPORTE DE PORTABILIDAD NUMÉRICA

Al 30 de Noviembre de 2015



osiptel
EL REGULADOR DE LAS TELECOMUNICACIONES

PORTABILIDAD NUMÉRICA MÓVIL



I. Cantidad Mensual de Líneas Móviles Portadas

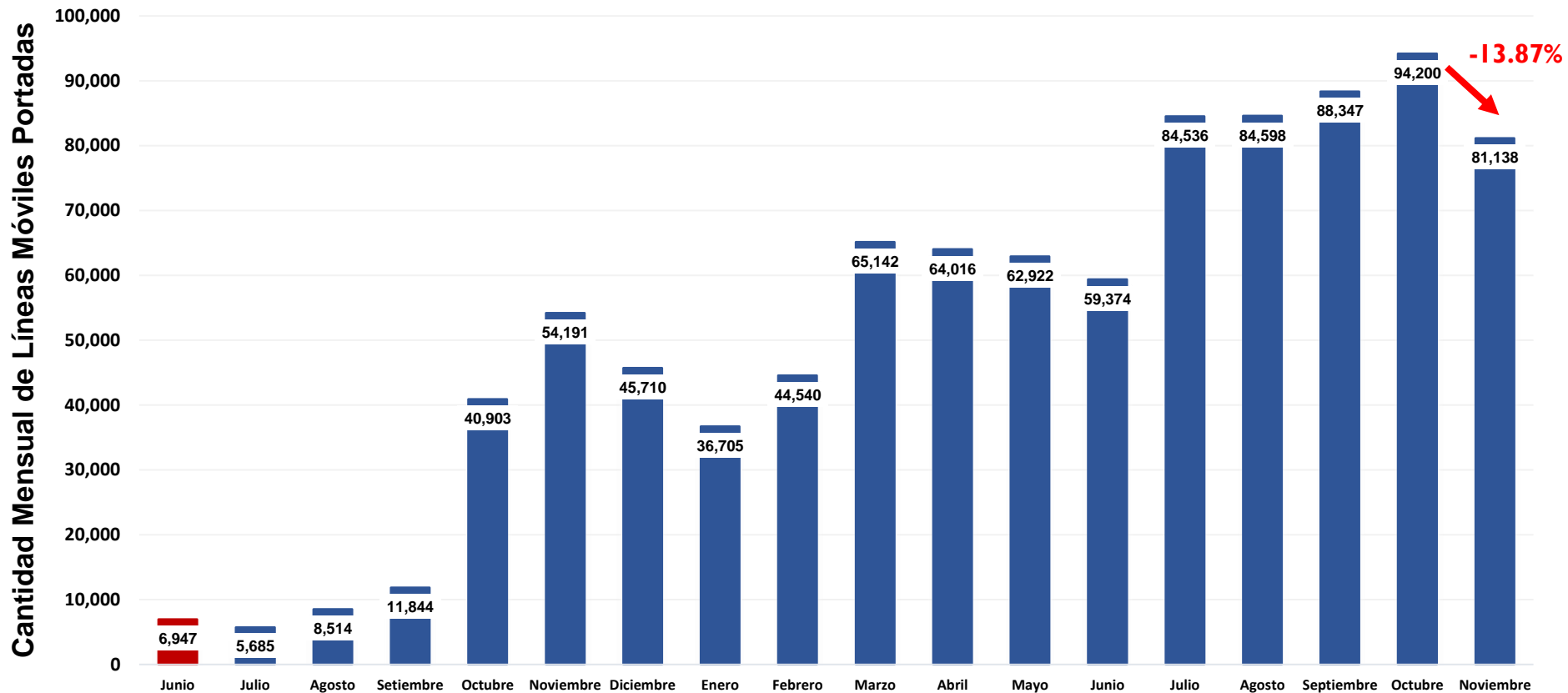

Procedimiento
Anterior

Nuevo
Procedimiento

II. Cantidad de Líneas Móviles Portadas: Del 01 al 30 de noviembre de 2015

Líneas Móviles Portadas Del 01 al 30 de noviembre de 2015		Operador RECEPTOR (Gana clientes)				Total de líneas pérdidas
		Entel	Viettel	América Móvil	Telefónica del Perú	
Operador CEDENTE (Pierde clientes)	Entel		329	8,104	2,726	11,159
	Viettel	1,230		1,959	442	3,631
	América Móvil	19,414	1,986		8,213	29,613
	Telefónica del Perú	23,029	1,753	11,953		36,735
Total de Líneas Ganadas		43,673	4,068	22,016	11,381	81,138



III. Cantidad Diaria de Líneas Móviles Portadas (al 30/11/2015)

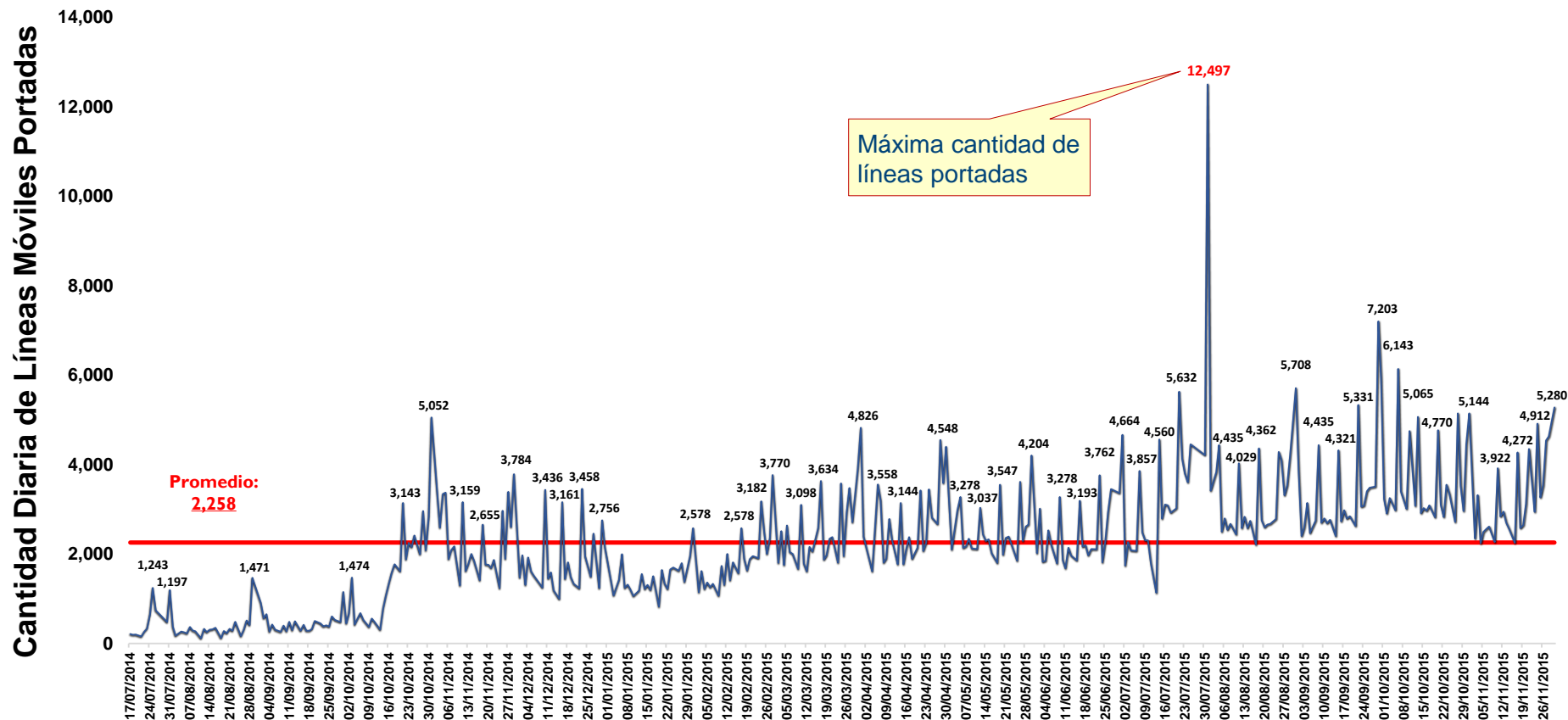

(*) Desde el inicio del nuevo procedimiento de portabilidad (16 de Julio de 2014).

IV. Cantidad Diaria de Líneas Móviles Portadas por Operador (al 30/11/2015)

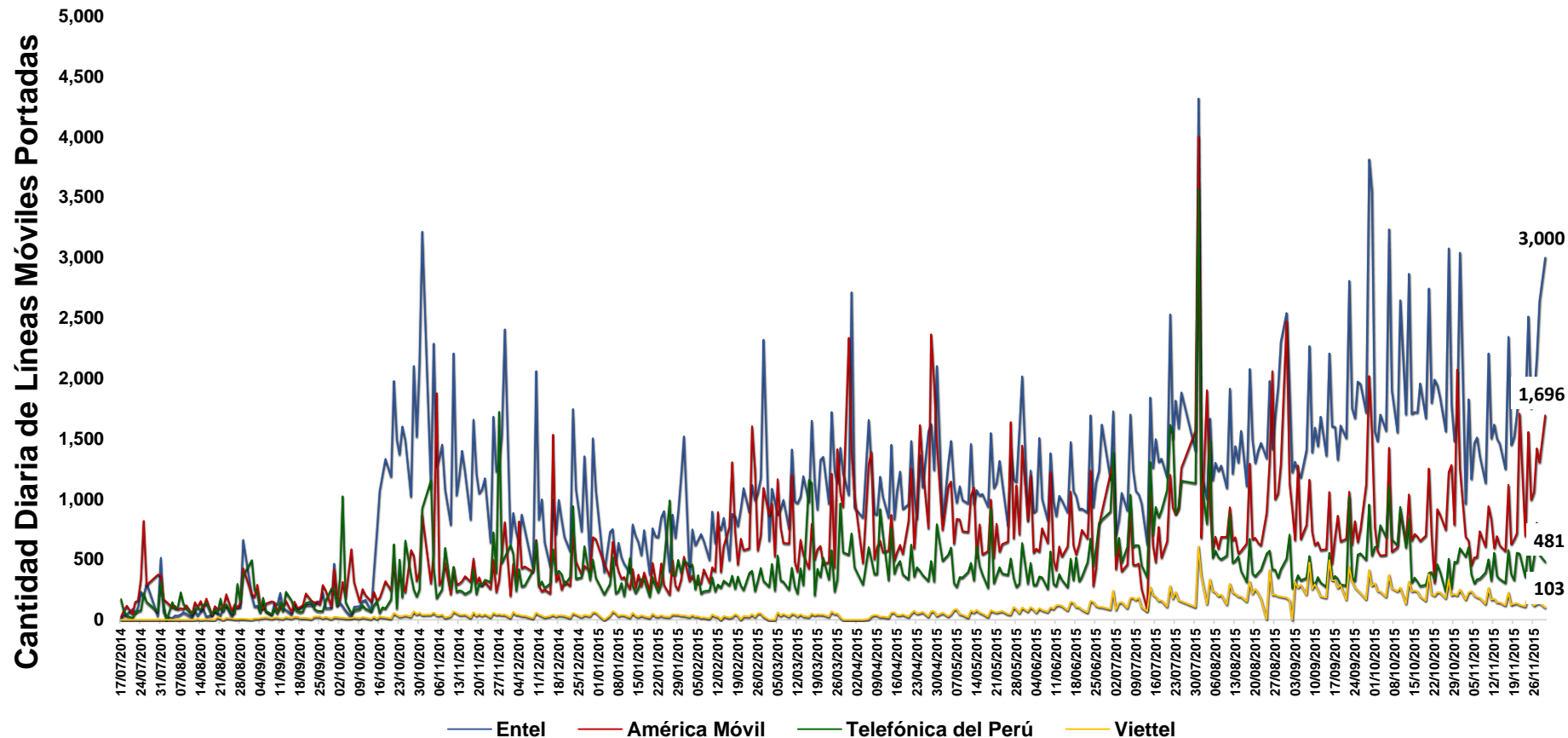

(*) Desde el inicio del nuevo procedimiento de portabilidad (16 de Julio de 2014).

V. Posición Neta Mensual de la Portabilidad en Telefonía Móvil

Año	Mes	Cantidad Líneas Portadas	TELEFONÍA MÓVIL											
			Entel			Viettel			América Móvil			Telefónica del Perú		
			Líneas Ganadas	Líneas Perdidas	Neto Líneas Portadas	Líneas Ganadas	Líneas Perdidas	Neto Líneas Portadas	Líneas Ganadas	Líneas Perdidas	Neto Líneas Portadas	Líneas Ganadas	Líneas Perdidas	Neto Líneas Portadas
2014	Julio*	5,685	1,649	-1,408	241	0	0	0	2,773	-1,632	1,141	1,263	-2,645	-1,382
	Agosto	8,514	2,159	-2,122	37	121	-1	120	3,199	-3,400	-201	3,035	-2,991	44
	Setiembre	11,844	3,483	-2,173	1,310	466	0	466	4,200	-4,875	-675	3,695	-4,796	-1,101
	Octubre	40,903	24,959	-2,785	22,174	746	-87	659	8,260	-19,751	-11,491	6,938	-18,280	-11,342
	Noviembre	54,191	32,162	-3,180	28,982	1,055	-194	861	10,538	-26,434	-15,896	10,436	-24,383	-13,947
	Diciembre	45,710	22,666	-3,719	18,947	983	-402	581	11,578	-21,330	-9,752	10,483	-20,259	-9,776
2015	Enero	36,705	17,626	-3,468	14,158	920	-419	501	9,234	-17,136	-7,902	8,925	-15,682	-6,757
	Febrero	44,540	20,749	-4,801	15,948	718	-1,054	-336	15,420	-16,685	-1,265	7,653	-22,000	-14,347
	Marzo	65,142	30,638	-5,521	25,117	864	-4,668	-3,804	21,504	-26,044	-4,540	12,136	-28,909	-16,773
	Abril	64,016	28,346	-9,841	18,505	980	-2,357	-1,377	23,204	-22,320	884	11,486	-29,498	-18,012
	Mayo	62,922	29,596	-6,695	22,901	1,587	-3,298	-1,711	21,051	-22,491	-1,440	10,688	-30,438	-19,750
	Junio	59,374	27,428	-5,899	21,529	2,589	-4,118	-1,529	18,130	-20,581	-2,451	11,227	-28,776	-17,549
	Julio	84,536	35,330	-11,494	23,836	4,431	-7,954	-3,523	20,794	-29,419	-8,625	23,981	-35,669	-11,688
	Agosto	84,598	39,450	-10,307	29,143	5,725	-5,099	626	24,782	-28,303	-3,521	14,641	-40,889	-26,248
	Septiembre	88,347	47,074	-9,379	37,695	7,124	-4,672	2,452	22,788	-30,315	-7,527	11,361	-43,981	-32,620
	Octubre	94,200	51,961	-11,887	40,074	6,263	-6,439	-176	22,429	-33,893	-11,464	13,547	-41,981	-28,434
Noviembre	81,138	43,673	-11,159	32,514	4,068	-3,631	437	22,016	-29,613	-7,597	11,381	-36,735	-25,354	
Total Acumulado		932,365	458,949	-105,838	353,111	38,640	-44,393	-5,753	261,900	-354,222	-92,322	172,876	-427,912	-255,036

(*) Desde el inicio del nuevo procedimiento de portabilidad (16 de Julio de 2014).

VI. Posición Neta Mensual de la Portabilidad en Telefonía Móvil por Modalidad

Año	Mes	TELEFONÍA MÓVIL											
		Entel			Viettel			América Móvil			Telefónica del Perú		
		Neto Prepago	Neto Postpago	Neto Lineas Portadas	Neto Prepago	Neto Postpago	Neto Lineas Portadas	Neto Prepago	Neto Postpago	Neto Lineas Portadas	Neto Prepago	Neto Postpago	Neto Lineas Portadas
2014	Julio*	218	23	241	0	0	0	362	779	1,141	-580	-802	-1,382
	Agosto	507	-470	37	58	62	120	260	-461	-201	-825	869	44
	Setiembre	1,310	0	1,310	264	202	466	-11	-664	-675	-1,563	462	-1,101
	Octubre	3,170	19,004	22,174	374	285	659	482	-11,973	-11,491	-4,026	-7,316	-11,342
	Noviembre	3,810	25,172	28,982	551	310	861	-1,279	-14,617	-15,896	-3,082	-10,865	-13,947
	Diciembre	2,633	16,314	18,947	471	110	581	-826	-8,926	-9,752	-2,278	-7,498	-9,776
2015	Enero	3,363	10,795	14,158	444	57	501	-909	-6,993	-7,902	-2,898	-3,859	-6,757
	Febrero	4,521	11,427	15,948	-54	-282	-336	-1,393	128	-1,265	-3,074	-11,273	-14,347
	Marzo	6,246	18,871	25,117	-3,331	-473	-3,804	2,585	-7,125	-4,540	-5,500	-11,273	-16,773
	Abril	937	17,568	18,505	-1,000	-377	-1,377	6,815	-5,931	884	-6,752	-11,260	-18,012
	Mayo	1,157	21,744	22,901	-1,589	-122	-1,711	5,412	-6,852	-1,440	-4,980	-14,770	-19,750
	Junio	782	20,747	21,529	-1,906	377	-1,529	4,270	-6,721	-2,451	-3,146	-14,403	-17,549
	Julio	-3,693	27,529	23,836	-4,350	827	-3,523	2,395	-11,020	-8,625	5,648	-17,336	-11,688
	Agosto	-2,104	31,247	29,143	-634	1,260	626	4,763	-8,284	-3,521	-2,025	-24,223	-26,248
	Septiembre	-587	38,282	37,695	993	1,459	2,452	5,271	-12,798	-7,527	-5,677	-26,943	-32,620
	Octubre	-2,404	42,478	40,074	-630	454	-176	6,368	-17,832	-11,464	-3,334	-25,100	-28,434
Noviembre	-430	32,944	32,514	211	226	437	5,770	-13,367	-7,597	-5,551	-19,803	-25,354	
Total Acumulado		19,436	333,675	353,111	-10,128	4,375	-5,753	40,335	-132,657	-92,322	-49,643	-205,393	-255,036

(*) Desde el inicio del nuevo procedimiento de portabilidad (16 de Julio de 2014).



VII. Posición Neta Mensual de la Portabilidad en Telefonía Móvil

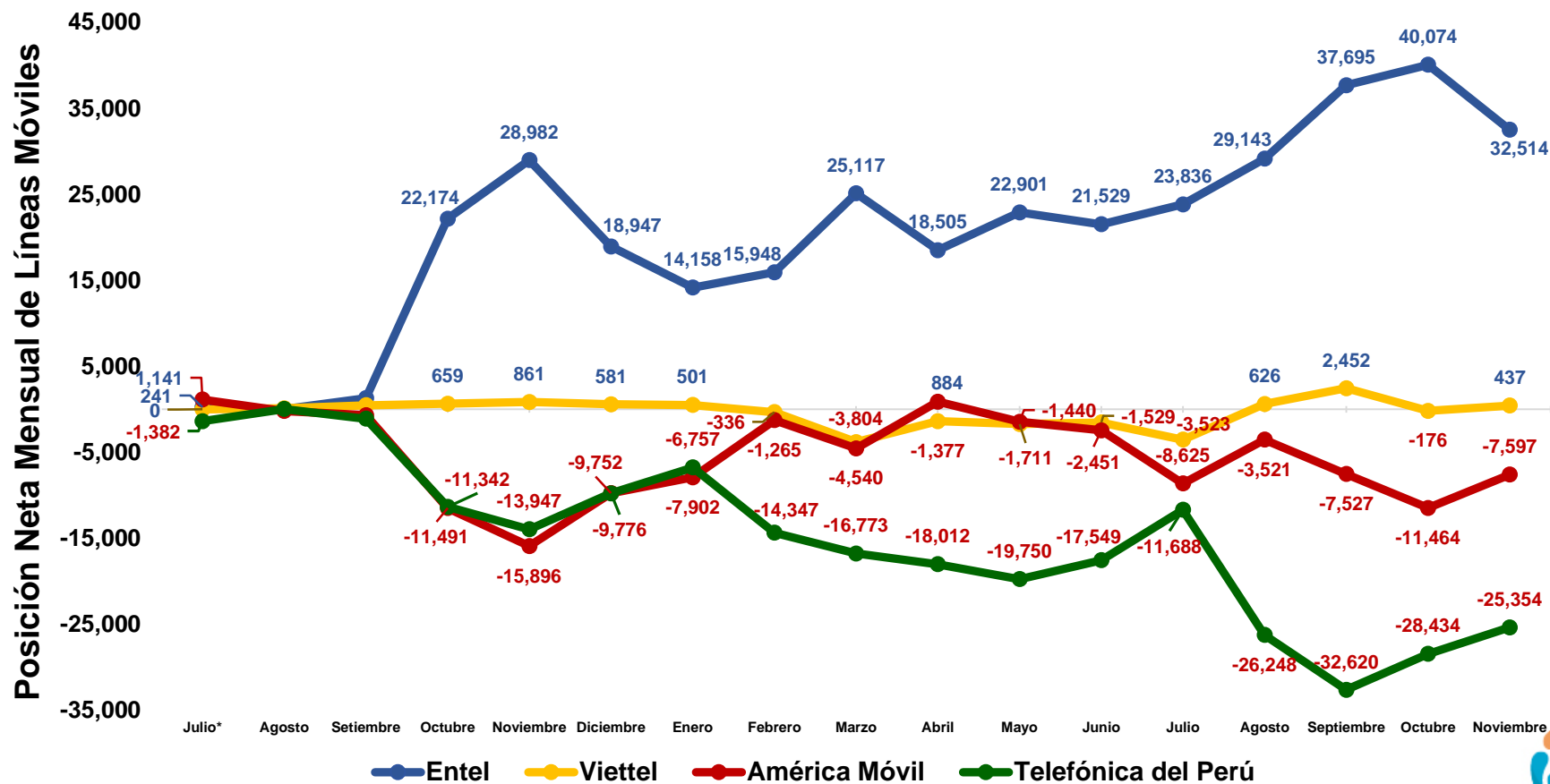

(*) Desde el inicio del nuevo procedimiento de portabilidad (16 de Julio de 2014).



VIII. Posición Neta Mensual de la Portabilidad en Telefonía Móvil - Postpago

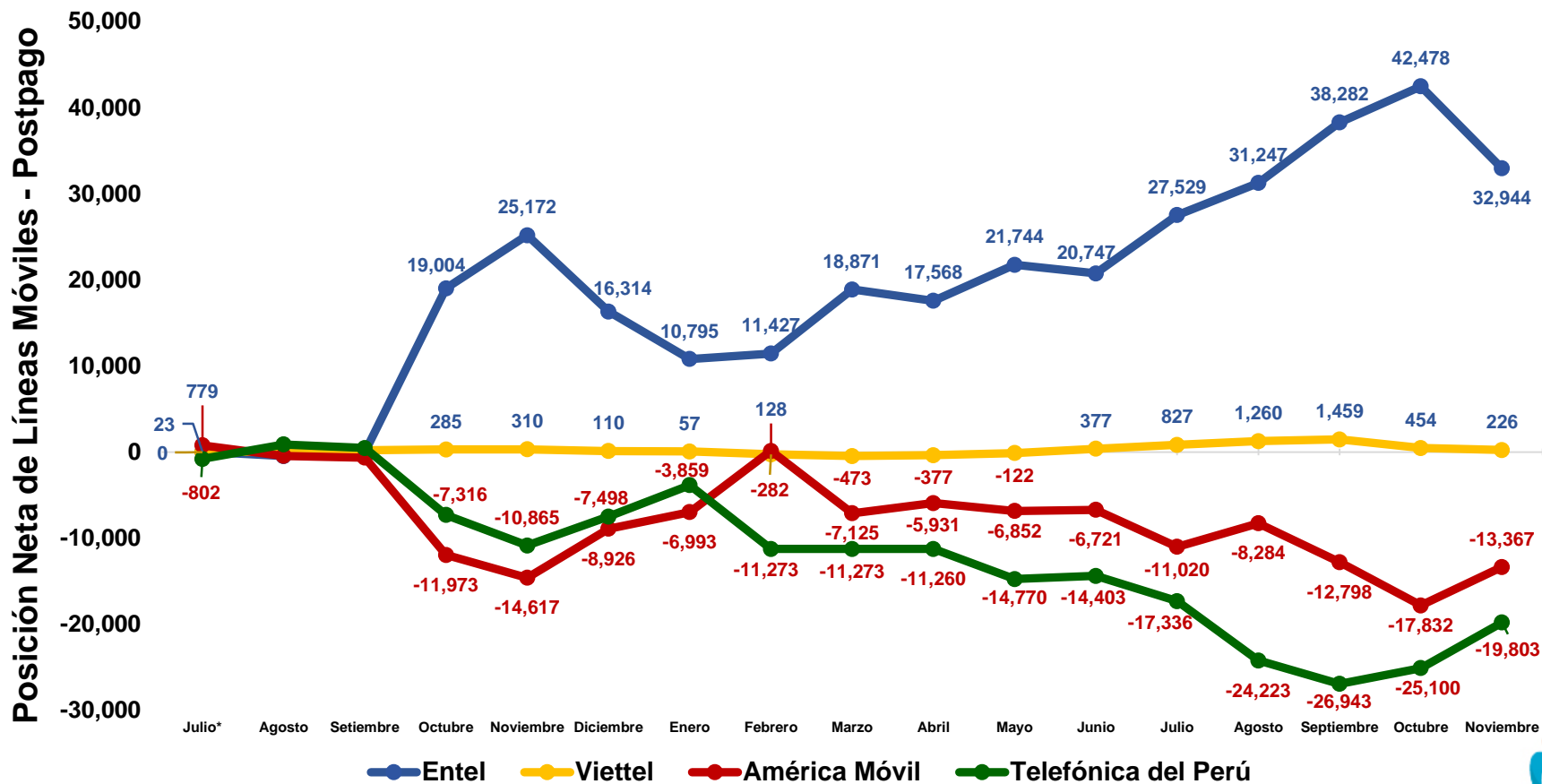

(*) Desde el inicio del nuevo procedimiento de portabilidad (16 de Julio de 2014).



IX. Posición Neta Mensual de la Portabilidad en Telefonía Móvil - Prepago

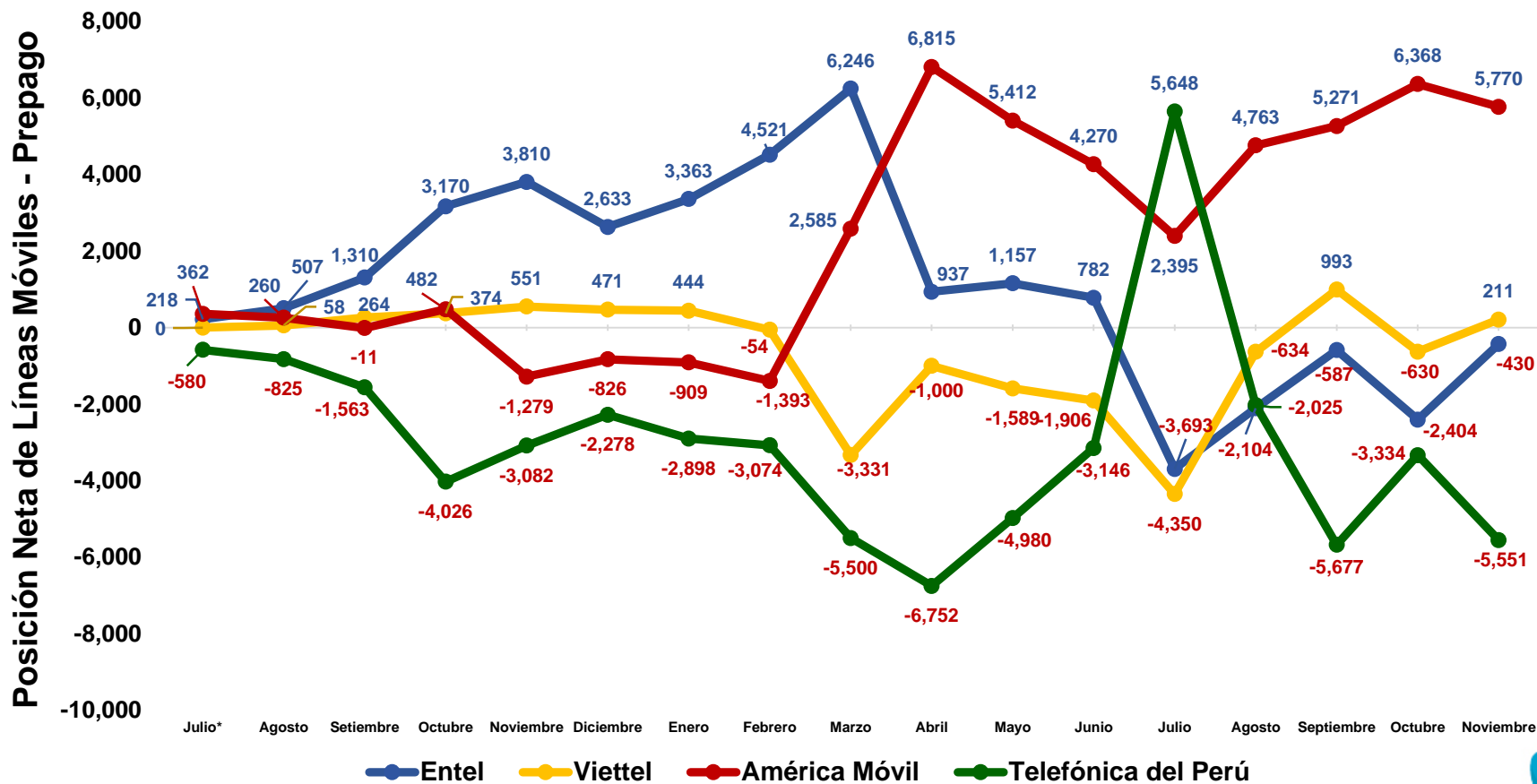

(*) Desde el inicio del nuevo procedimiento de portabilidad (16 de Julio de 2014).



X. Cantidad Acumulada de Líneas Móviles Portadas (al 30/11/2015)

Líneas Móviles Portadas Del 16 de julio de 2014 al 30 de noviembre de 2015		Operador RECEPTOR (Gana clientes)				Total de líneas pérdidas
		Entel	Viettel	América Móvil	Telefónica del Perú	
Operador CEDENTE (Pierde clientes)	Entel		2,663	64,497	38,678	105,838
	Viettel	7,841		20,268	16,284	44,393
	América Móvil	216,985	19,323		117,914	354,222
	Telefónica del Perú	234,123	16,654	177,135		427,912
Total de Líneas Ganadas		458,949	38,640	261,900	172,876	932,365



XI. Posición Neta Acumulada de Líneas Móviles Portadas (al 30/11/2015)

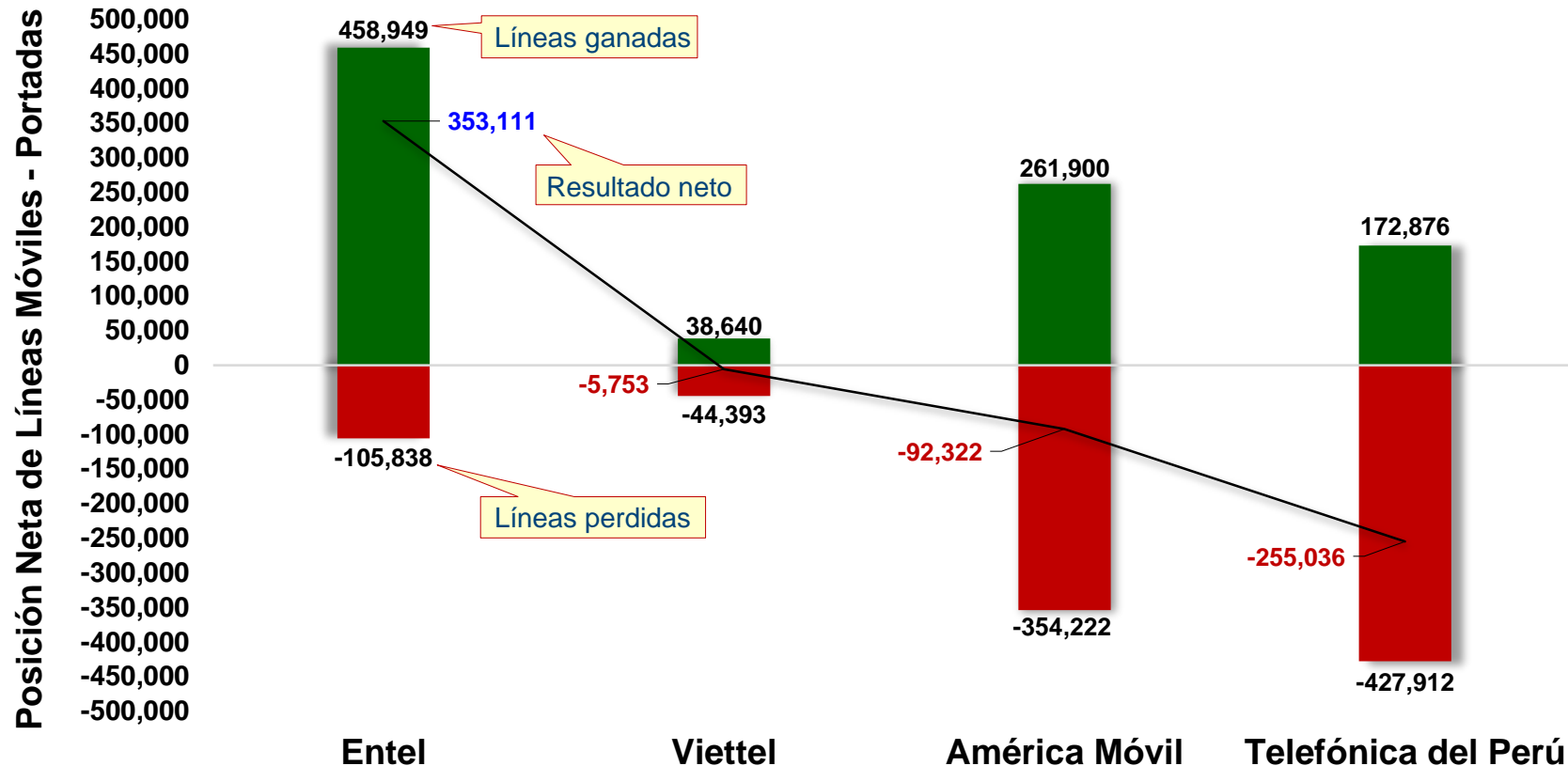

(*) Desde el inicio del nuevo procedimiento de portabilidad (16 de Julio de 2014).



XII. Posición Neta Acumulada de Líneas Postpago Portadas (al 30/11/2015)

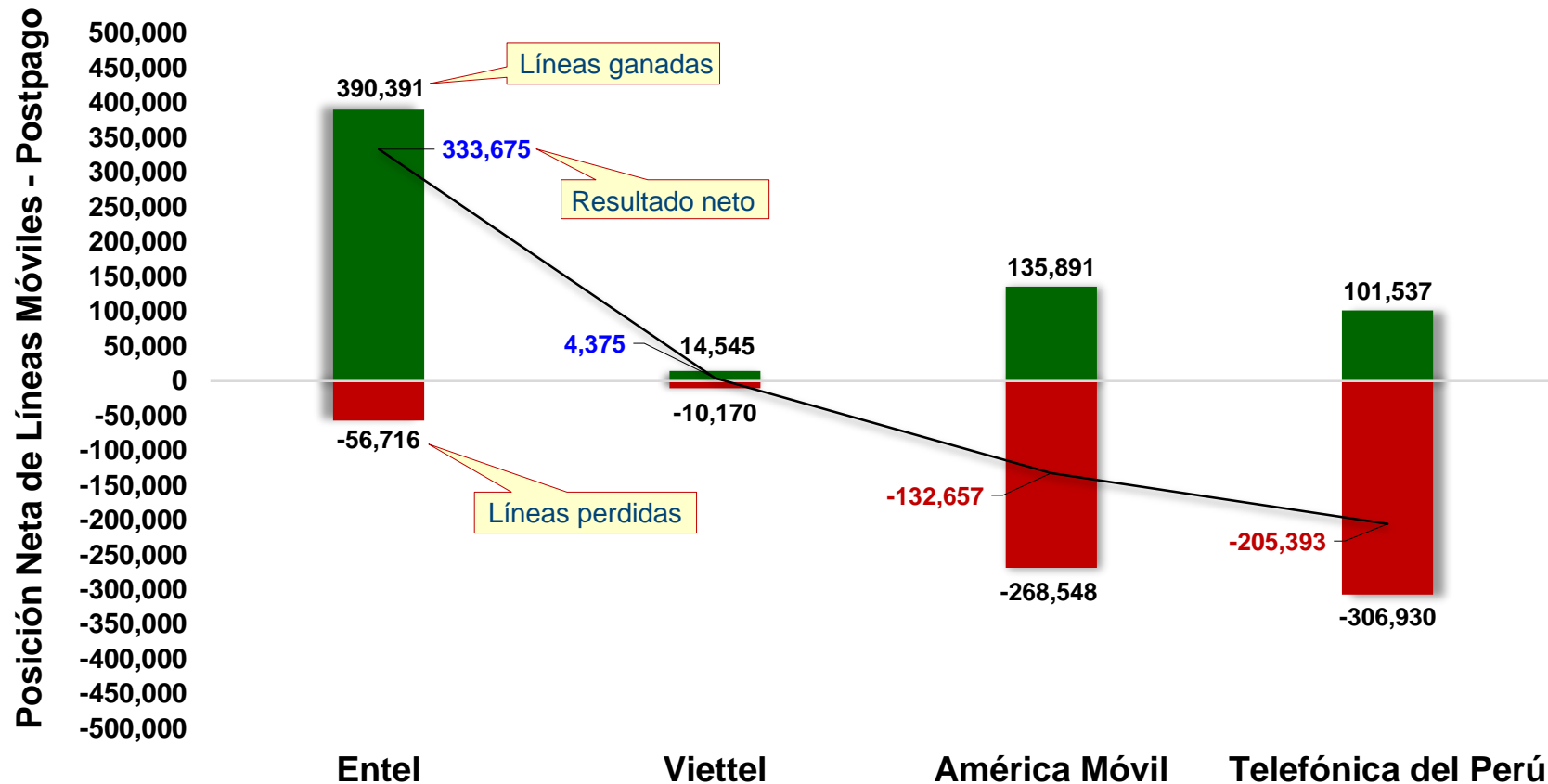

(*) Desde el inicio del nuevo procedimiento de portabilidad (16 de Julio de 2014).



XIII. Posición Neta Acumulada de Líneas Prepago Portadas (al 30/11/2015)

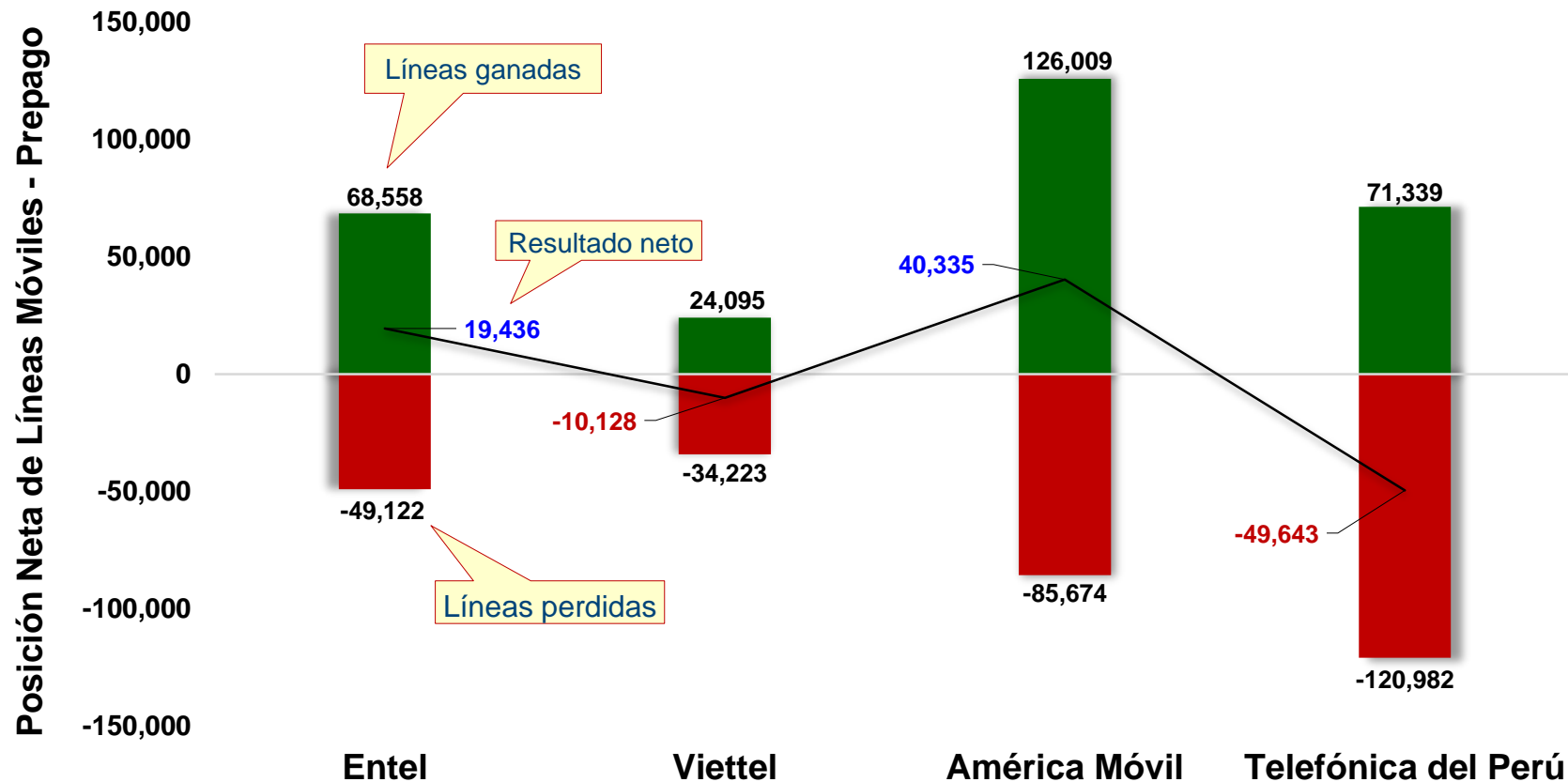

(*) Desde el inicio del nuevo procedimiento de portabilidad (16 de Julio de 2014).



XIV. Evolución de la Posición Neta Acumulada de Líneas Móviles Portadas (desde el 16/07/2014)

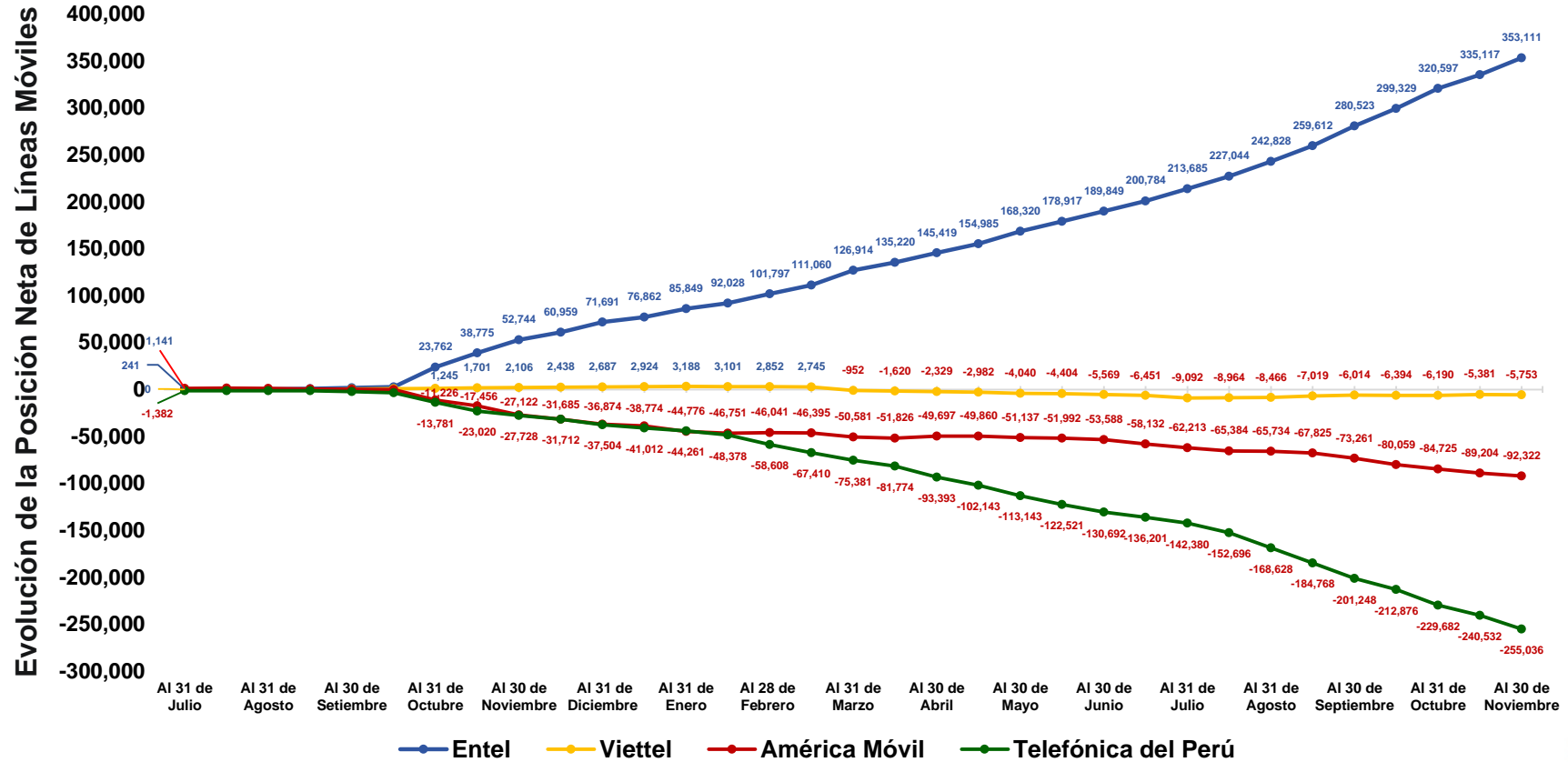

(*) Desde el inicio del nuevo procedimiento de portabilidad (16 de Julio de 2014).



XV. Evolución de la Posición Neta Acumulada de Líneas Móviles Postpago (desde el 16/07/2014)

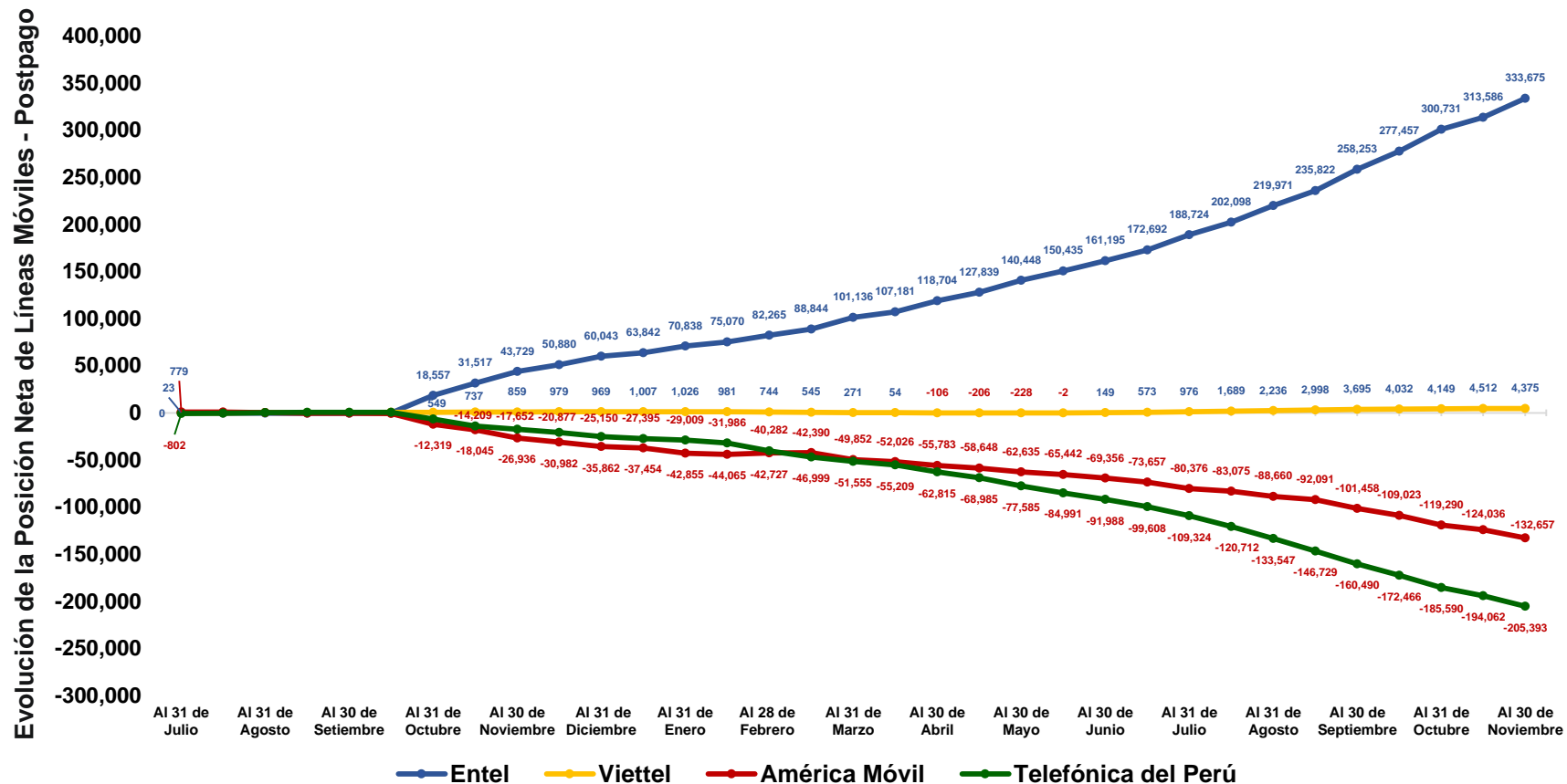

(*) Desde el inicio del nuevo procedimiento de portabilidad (16 de Julio de 2014).



XVI. Evolución de la Posición Neta Acumulada de Líneas Móviles Prepago (desde el 16/07/2014)

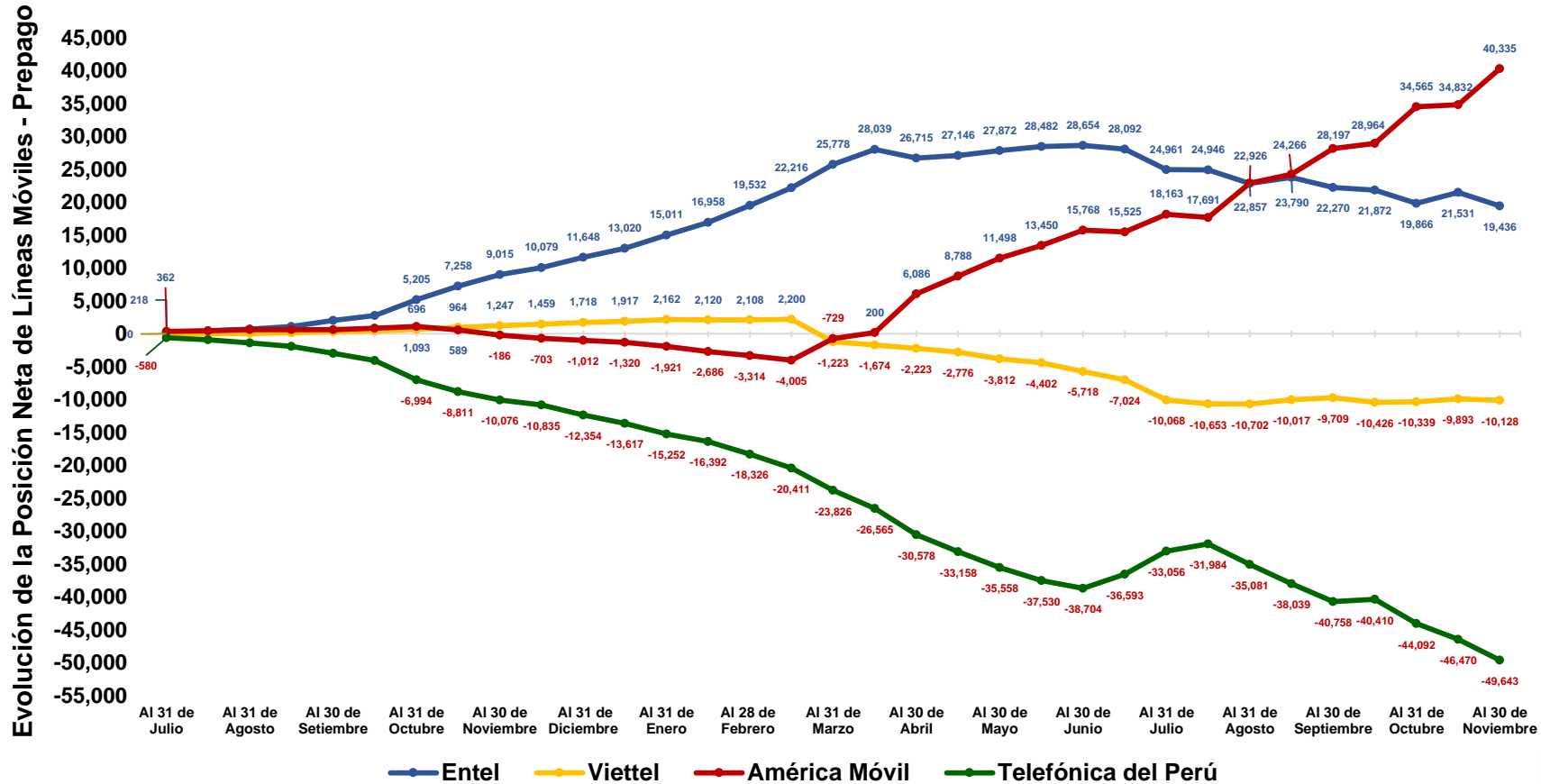

(*) Desde el inicio del nuevo procedimiento de portabilidad (16 de Julio de 2014).



PORTABILIDAD NUMÉRICA FIJA



I. Cantidad Mensual de Líneas Fijas Portadas

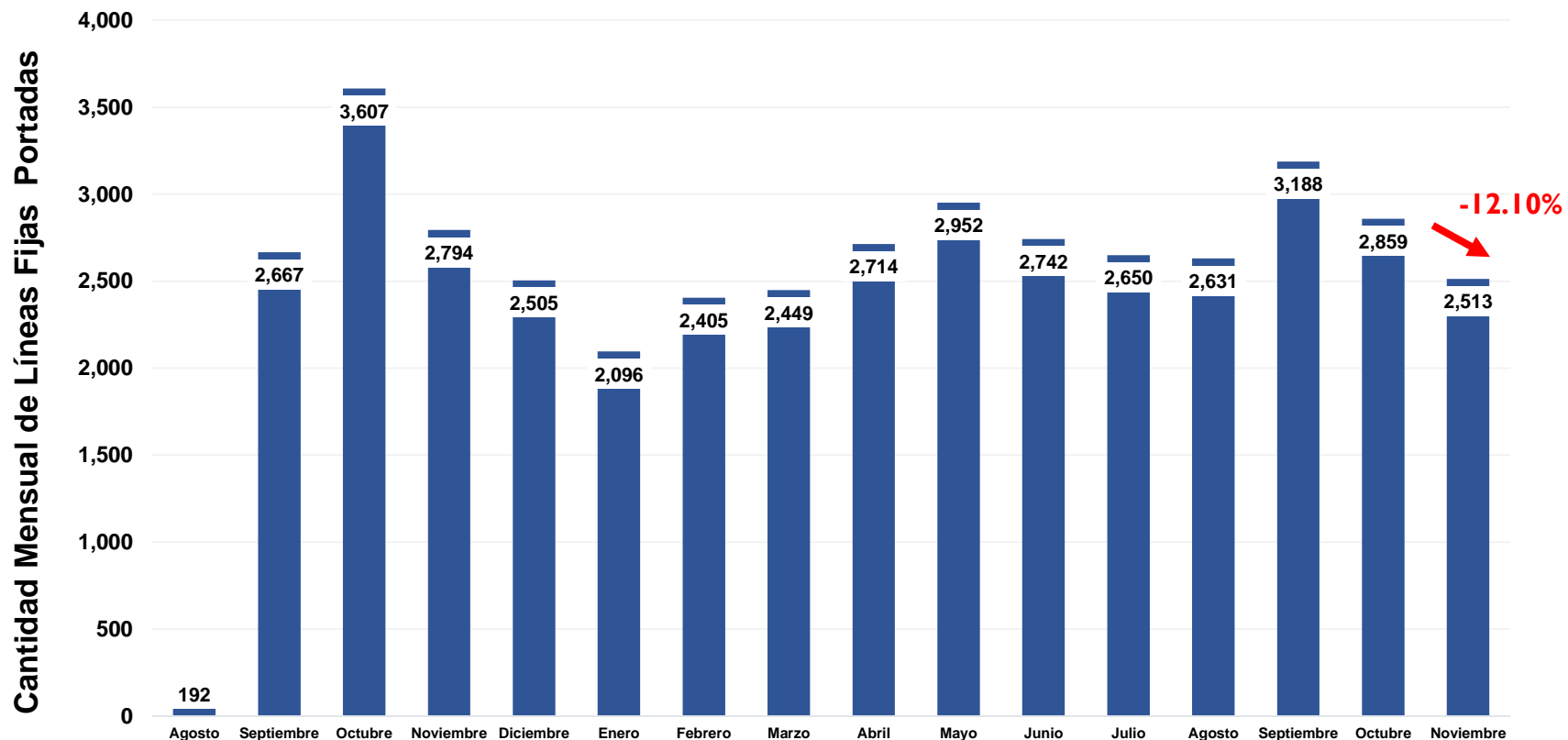

**Nuevo
Procedimiento**



II. Cantidad de Líneas Fija Portadas: Del 01 al 30 de noviembre de 2015

Líneas Portadas en Telefonía Fija: Del 01 al 30 de noviembre		Operador Receptor (Gana Clientes)												Total Líneas Perdidas	
		América Móvil	Optical Networks	Americatel	Telefónica del Perú	Convergía	Infoductos y Telecomunicaciones	Netline	Entel	Winner Systems	Fravatel	Anura	Inversiones OSA		Moche Inversiones
Operador Cedente (Pierde Clientes)	Telefónica del Perú	1,731	313	37	0	4	0	0	4	4	1	3	0	0	2,097
	Americatel	24	126	0	8	0	0	4	0	0	0	0	1	0	163
	Level 3	8	100	0	0	15	5	0	0	0	0	0	0	0	128
	América Móvil	0	70	17	25	2	0	0	1	0	0	0	0	1	116
	Anura	2	0	0	0	0	0	1	0	0	0	0	0	0	3
	Convergía	0	0	0	0	0	0	0	0	0	3	0	0	0	3
	Winner Systems	0	2	0	0	0	0	0	0	0	0	0	0	0	2
	Netline	0	0	0	0	0	1	0	0	0	0	0	0	0	1
Total Líneas Ganadas		1,765	611	54	33	21	6	5	5	4	4	3	1	1	2,513



III. Cantidad Diaria de Líneas Fijas Portadas (al 30/11/2015)

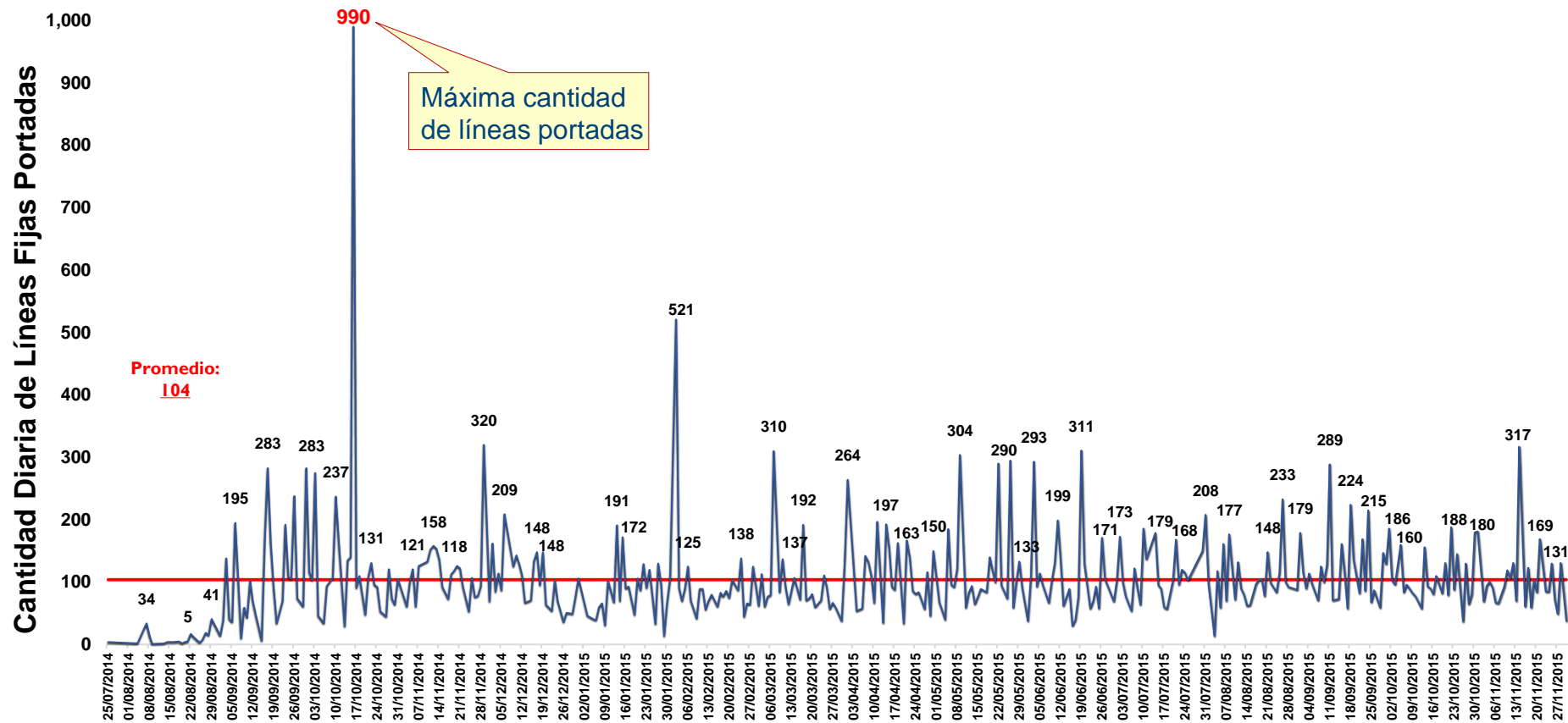

(*) Desde el inicio del procedimiento de portabilidad (26 de Julio de 2014).

IV. Posición Neta Mensual de la Portabilidad en Telefonía Fija (I)

Año	Mes	Telefonía Fija																										
		América Móvil			Americatel			Anura			Convergía			Entel			Fravatel			Infoductos y Telecomunicaciones			Inversiones OSA					
		G	P	Neto	G	P	Neto	G	P	Neto	G	P	Neto	G	P	Neto	G	P	Neto	G	P	Neto	G	P	Neto			
2014	Julio	0	0	0	0	0	0	2	2	0	2	2	0	0	0	0	0	0	0	0	0	0	0	0	0	0	0	0
	Agosto	129	2	127	1	42	-41	1	0	1	0	0	0	0	0	0	0	0	0	0	0	0	0	0	0	0	0	0
	Septiembre	1,563	4	1,559	9	232	-223	1	0	1	4	1	3	0	0	0	11	0	11	0	8	-8	373	0	373			
	Octubre	2,172	687	1,485	43	25	18	1	0	1	1	5	-4	0	0	0	0	0	0	0	0	0	33	0	33			
	Noviembre	2,623	84	2,539	48	69	-21	4	0	4	0	0	0	0	0	0	0	0	0	0	0	0	1	0	1			
	Diciembre	2,271	71	2,200	130	30	100	1	0	1	0	31	-31	0	0	0	3	0	3	0	0	0	0	0	0	0	0	0
2015	Enero	1,701	248	1,453	239	45	194	3	0	3	0	0	0	0	0	0	0	0	0	0	0	0	2	0	2			
	Febrero	1,649	589	1,060	47	32	15	18	0	18	1	61	-60	0	0	0	0	0	0	0	20	-20	1	0	1			
	Marzo	1,896	84	1,812	68	72	-4	5	0	5	2	3	-1	0	0	0	11	0	11	0	10	-10	1	0	1			
	Abril	2,073	294	1,779	164	169	-5	11	0	11	1	1	0	0	0	0	0	0	0	0	0	0	1	1	0			
	Mayo	2,204	579	1,625	303	179	124	23	0	23	16	0	16	0	0	0	3	0	3	0	8	-8	10	0	10			
	Junio	2,140	113	2,027	57	621	-564	6	1	5	2	0	2	0	0	0	3	0	3	0	0	0	1	0	1			
	Julio	2,282	53	2,229	70	61	9	6	0	6	5	6	-1	0	0	0	0	0	0	0	77	-77	6	0	6			
	Agosto	2,228	121	2,107	138	199	-61	1	0	1	7	3	4	0	0	0	0	0	0	0	0	0	5	0	5			
	Septiembre	2,480	155	2,325	96	352	-256	1	0	1	83	2	81	0	0	0	0	0	0	0	0	0	6	0	6			
	Octubre	2,250	275	1,975	53	156	-103	10	2	8	15	2	13	0	0	0	2	1	1	0	0	0	1	0	1			
Noviembre	1,765	116	1,649	54	163	-109	3	3	0	21	3	18	5	0	0	4	0	4	6	0	6	1	0	1				
Total acumulado		31,426	3,475	27,951	1,520	2,447	-927	97	8	89	160	120	40	5	0	0	37	1	36	6	123	-117	442	1	441			

Nota: G: Líneas ganadas, P: Líneas perdidas, Neto: Líneas ganadas - líneas perdidas.

(*) Desde el inicio del nuevo procedimiento de portabilidad (26 de Julio de 2014).

IV. Posición Neta Mensual de la Portabilidad en Telefonía Fija (II)

Año	Mes	Telefonía Fija																				
		Level 3			Moche Inversiones			Netline			Optical Networks			Telefónica del Perú			Velatel			Winner Systems		
		G	P	Neto	G	P	Neto	G	P	Neto	G	P	Neto	G	P	Neto	G	P	Neto	G	P	Neto
2014	Julio	0	0	0	0	0	0	0	0	0	0	0	0	0	0	0	0	0	0	0	0	0
	Agosto	0	0	0	1	0	1	0	0	0	57	0	57	2	148	-146	0	0	0	1	0	1
	Septiembre	0	301	-301	4	0	4	2	0	2	695	2	693	1	1,658	-1,657	0	3	-3	4	458	-454
	Octubre	0	455	-455	62	0	62	305	0	305	377	0	377	609	2,171	-1,562	2	0	2	2	264	-262
	Noviembre	0	33	-33	2	0	2	2	0	2	84	0	84	29	2,605	-2,576	0	0	0	1	3	-2
	Diciembre	1	0	1	2	0	2	0	0	0	64	0	64	33	2,373	-2,340	0	0	0	0	0	0
2015	Enero	0	31	-31	3	0	3	1	0	1	72	0	72	73	1,752	-1,679	0	0	0	2	20	-18
	Febrero	61	10	51	1	0	1	0	0	0	73	0	73	553	1,693	-1,140	0	0	0	1	0	1
	Marzo	0	230	-230	5	0	5	41	0	41	113	0	113	265	2,050	-1,785	0	0	0	42	0	42
	Abril	0	130	-130	6	0	6	67	0	67	154	0	154	235	2,119	-1,884	0	0	0	2	0	2
	Mayo	36	2	34	11	0	11	13	0	13	119	0	119	212	2,154	-1,942	0	0	0	2	30	-28
	Junio	0	201	-201	101	7	94	154	3	151	176	0	176	94	1,796	-1,702	0	0	0	8	0	8
	Julio	0	23	-23	1	0	1	99	0	99	147	0	147	34	2,430	-2,396	0	0	0	0	0	0
	Agosto	0	0	0	0	0	0	37	0	37	165	0	165	44	2,308	-2,264	0	0	0	6	0	6
	Septiembre	32	100	-68	3	2	1	70	11	59	334	0	334	76	2,566	-2,490	0	0	0	7	0	7
	Octubre	7	0	7	2	0	2	14	0	14	299	0	299	205	2,423	-2,218	0	0	0	1	0	1
Noviembre	0	128	-128	1	0	1	5	1	4	611	0	611	33	2,097	-2,064	0	0	0	4	2	2	
Total acumulado		137	1,644	-1,507	205	9	196	810	15	795	3,540	2	3,538	2,498	32,343	-29,845	2	3	-1	83	777	-694

Nota: G: Líneas ganadas, P: Líneas perdidas, Neto: Líneas ganadas - líneas perdidas.

(*) Desde el inicio del nuevo procedimiento de portabilidad (26 de Julio de 2014).

V. Posición Neta Mensual de Líneas Fijas Portadas: Operadores seleccionados

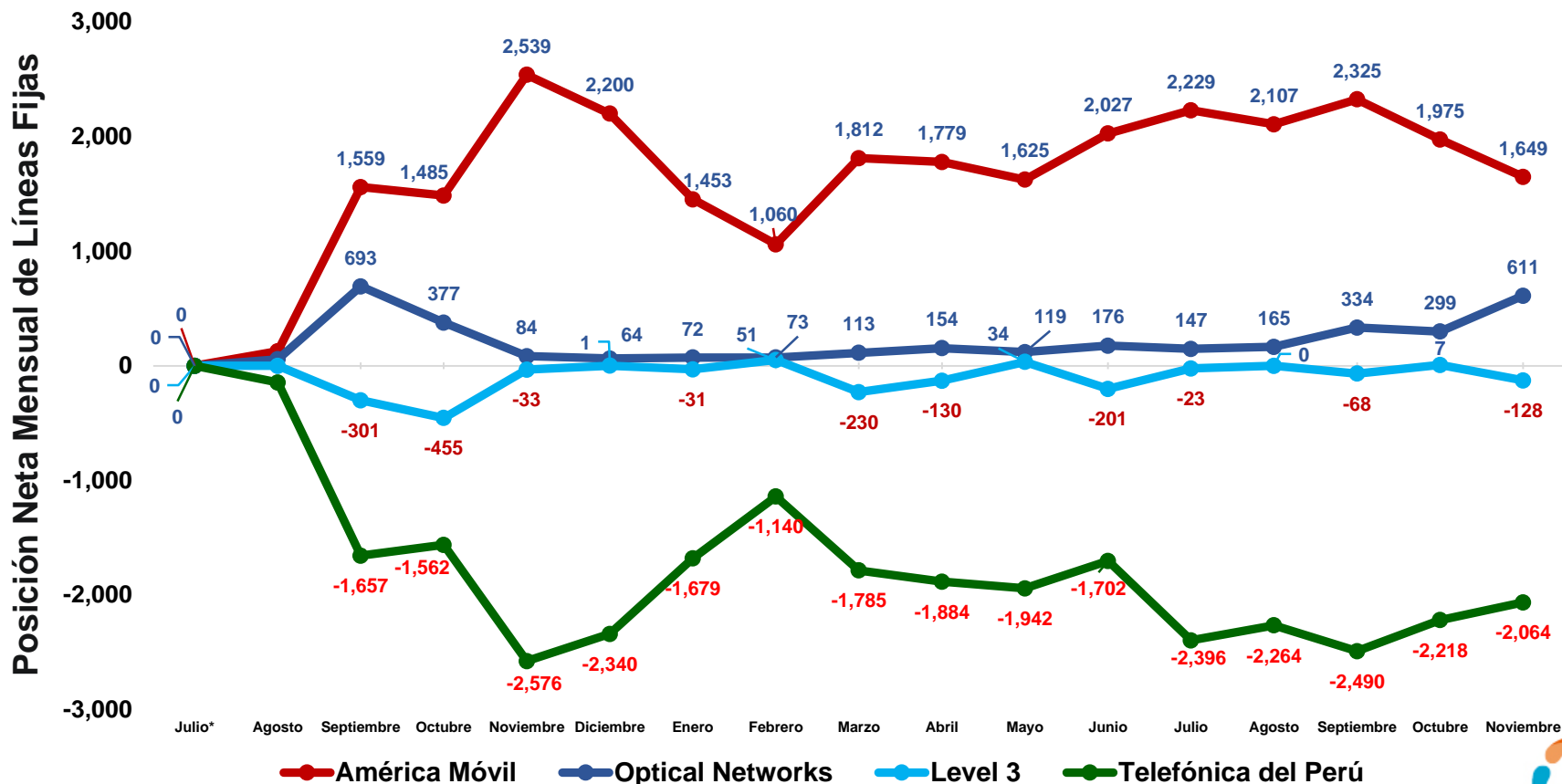

(*) Desde el inicio del procedimiento de portabilidad (26 de Julio de 2014).



VI. Cantidad Acumulada de Líneas Fija Portadas (al 30/11/2015)

Líneas Portadas en Telefonía Fija: Del 26 de julio de 2014 al 30 de noviembre de 2015		Operador Receptor (Gana Clientes)															Total Líneas Perdidas
		América Móvil	Optical Networks	Telefónica del Perú	Americatel	Netline	Inversiones OSA	Moche Inversiones	Convergia	Level 3	Anura	Winner Systems	Fravatel	Infoductos y Telecomunicaciones	Nextel	Velatel	
Operador Cedente (Pierde Clientes)	Telefónica del Perú	29,959	1,062	0	788	83	117	32	114	46	50	57	31	0	4	0	32,343
	América Móvil	0	367	2,101	729	108	11	69	13	30	32	11	3	0	1	0	3,475
	Americatel	1,005	941	131	0	224	8	102	11	0	11	14	0	0	0	0	2,447
	Level 3	453	300	264	2	300	300	0	18	0	0	0	0	5	0	2	1,644
	Winner Systems	0	777	0	0	0	0	0	0	0	0	0	0	0	0	0	777
	Infoductos y Telecomunicaciones	0	38	0	0	85	0	0	0	0	0	0	0	0	0	0	123
	Convergia	7	37	0	1	1	4	2	0	61	3	1	3	0	0	0	120
	Netline	0	14	0	0	0	0	0	0	0	0	0	0	1	0	0	15
	Moche Inversiones	0	2	0	0	7	0	0	0	0	0	0	0	0	0	0	9
	Anura	2	2	0	0	2	0	0	0	2	0	0	0	0	0	0	8
	Velatel	0	0	1	0	0	0	0	0	2	0	0	0	0	0	0	3
	Optical Networks	0	0	0	0	0	2	0	0	0	0	0	0	0	0	0	2
	Fravatel	0	0	1	0	0	0	0	0	0	0	0	0	0	0	0	1
Inversiones OSA	0	0	0	0	0	0	0	0	0	0	1	0	0	0	0	1	
Total Líneas Ganadas:		31,426	3,540	2,498	1,520	810	442	205	160	137	97	83	37	6	5	2	40,968



VII. Posición Neta Acumulada de Líneas Fijas Portadas (al 30/11/2015)

Posición Neta de Líneas Fijas Portadas

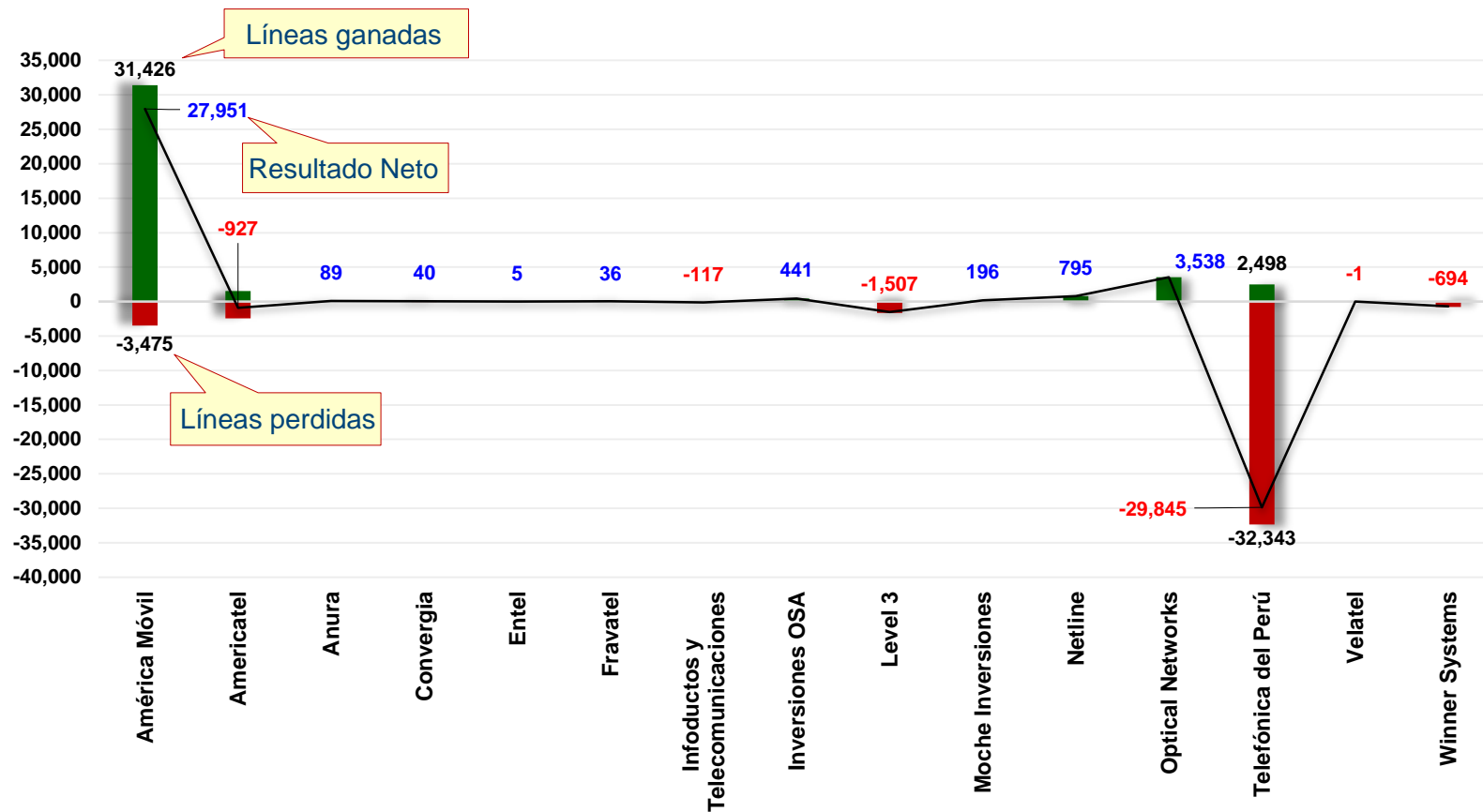

(*) Desde el inicio del procedimiento de portabilidad (26 de Julio de 2014).



VIII. Evolución de la Posición Neta Acumulada de Líneas Fijas Portadas: Operadores Seleccionados

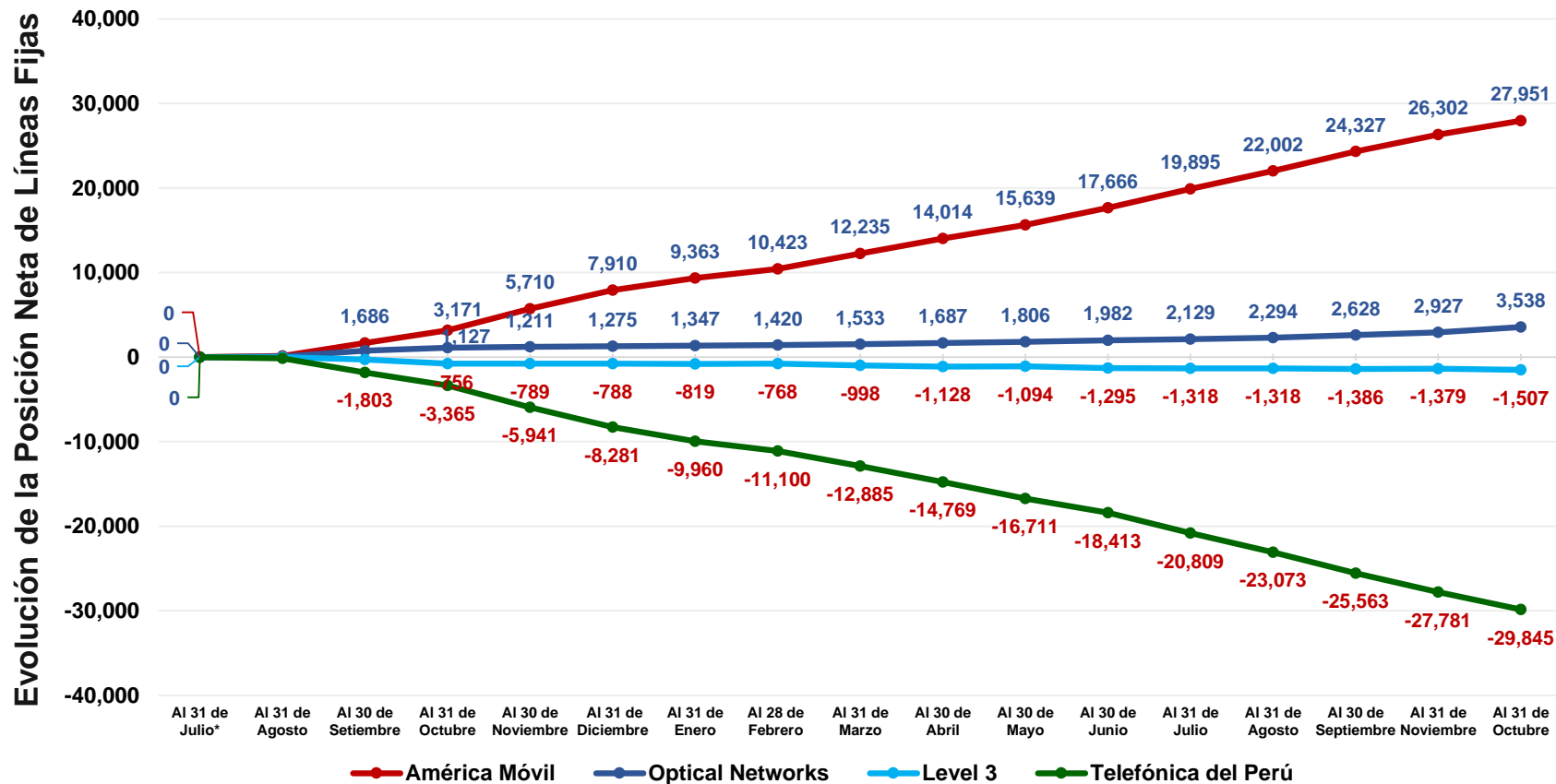

(*) Desde el inicio del procedimiento de portabilidad (26 de Julio de 2014).



IX. Líneas Fijas Portadas por Departamento (al 30/11/2015)

Líneas portadas en Telefonía Fija por Departamento		
Del 26 de julio de 2014 al 30 de noviembre de 2015		
Lima	30,520	74.50%
Arequipa	2,274	5.55%
La Libertad	2,048	5.00%
Lambayeque	1,454	3.55%
Piura	1,103	2.69%
Tacna	643	1.57%
Ancash	524	1.28%
Cusco	480	1.17%
Huánuco	352	0.86%
Cajamarca	347	0.85%
Junín	319	0.78%
Ica	313	0.76%
Puno	214	0.52%
Tumbes	179	0.44%
Ucayali	109	0.27%
Madre de Dios	45	0.11%
Moquegua	20	0.05%
Ayacucho	6	0.01%
San Martín	5	0.01%
Loreto	3	0.01%
Red inteligente	10	0.02%
Total	40,968	100.00%

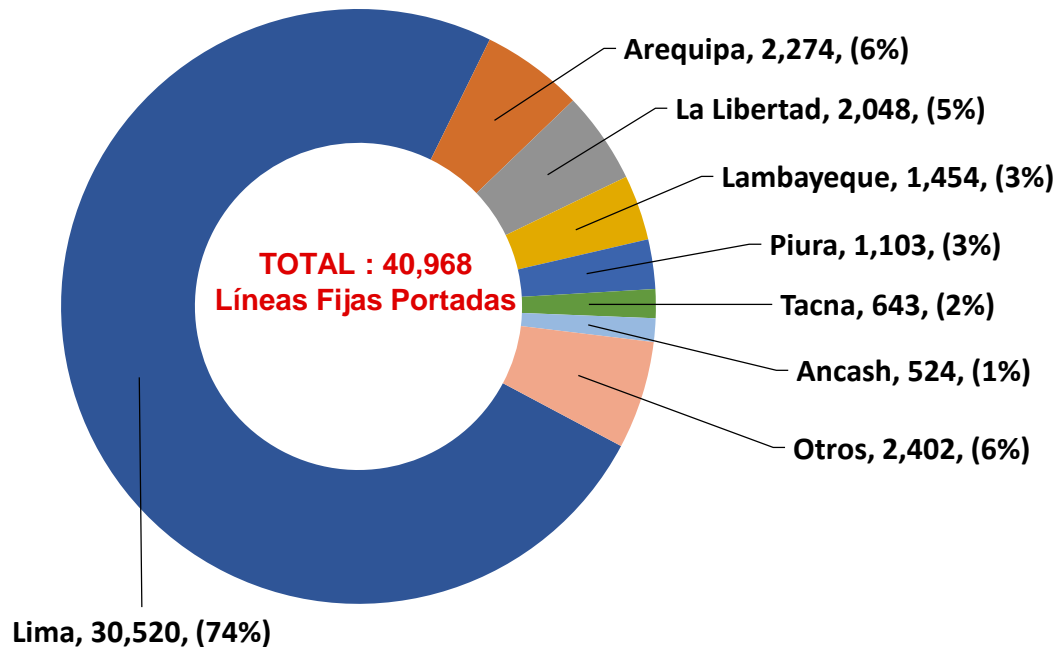

*Nota: Red inteligente N° pertenece al 0800



X. Posición Neta Mensual de la Portabilidad en Telefonía Fija por Departamento

Departamentos	(%)	Neto Total	Telefonía Fija por Departamento																
			Julio*	Agosto	Setiembre	Octubre	Noviembre	Diciembre	Enero	Febrero	Marzo	Abril	Mayo	Junio	Julio	Agosto	Septiembre	Octubre	Noviembre
Lima	74.50%	30,520	4	149	2,313	3,048	2,106	1,847	1,512	1,900	1,812	2,078	2,256	2,131	1,913	1,806	2,160	1,846	1,639
Arequipa	5.55%	2,274	0	7	46	97	99	140	134	114	194	184	207	163	130	182	241	196	140
La Libertad	5.00%	2,048	0	12	79	125	151	138	144	129	123	125	144	130	145	145	152	152	154
Lambayeque	3.55%	1,454	0	3	56	83	126	97	66	59	84	77	91	89	140	119	116	132	116
Piura	2.69%	1,103	0	1	22	53	55	39	48	45	64	62	75	70	92	166	136	102	73
Tacna	1.57%	643	0	3	16	15	33	28	23	20	22	45	40	35	38	40	109	76	100
Ancash	1.28%	524	0	3	17	31	21	16	23	13	17	18	17	11	22	31	73	123	88
Cusco	1.17%	480	0	5	37	39	44	43	37	26	26	30	35	21	24	22	38	27	26
Huánuco	0.86%	352	0	0	11	31	39	38	27	15	25	23	19	14	21	17	18	35	19
Cajamarca	0.85%	347	0	4	13	26	16	17	17	21	23	14	13	26	29	33	40	33	22
Junín	0.78%	319	0	0	7	7	9	15	10	11	9	8	5	12	47	11	23	78	67
Ica	0.76%	313	0	0	13	18	19	34	18	28	18	16	18	18	15	19	32	17	30
Puno	0.52%	214	0	0	18	8	20	23	13	7	13	15	9	7	12	17	18	17	17
Tumbes	0.44%	179	0	5	7	16	37	14	10	5	11	9	6	7	8	12	12	13	7
Ucayali	0.27%	109	0	0	6	6	17	7	3	8	5	5	11	5	8	7	8	3	10
Madre de Dios	0.11%	45	0	0	4	0	0	5	6	4	0	3	1	1	2	2	6	7	4
Moquegua	0.05%	20	0	0	1	2	0	2	0	0	3	1	1	2	3	1	3	1	0
Ayacucho	0.01%	6	0	0	0	0	1	1	2	0	0	0	1	0	0	0	1	0	0
San Martín	0.01%	5	0	0	0	1	1	1	2	0	0	0	0	0	0	0	0	0	0
Loreto	0.01%	3	0	0	0	0	0	0	0	0	0	0	0	0	1	0	1	0	1
Apurímac	0.00%	0	0	0	0	0	0	0	0	0	0	0	0	0	0	0	0	0	0
Amazonas	0.00%	0	0	0	0	0	0	0	0	0	0	0	0	0	0	0	0	0	0
Huancavelica	0.00%	0	0	0	0	0	0	0	0	0	0	0	0	0	0	0	0	0	0
Pasco	0.00%	0	0	0	0	0	0	0	0	0	0	0	0	0	0	0	0	0	0
Red inteligente	0.02%	10	0	0	1	1	0	0	1	0	0	1	3	0	0	1	1	1	0
Total	100%	40,968	4	192	2,667	3,607	2,794	2,505	2,096	2,405	2,449	2,714	2,952	2,742	2,650	2,631	3,188	2,859	2,513

*Red inteligente: N° pertenecientes al 0800

(*) Desde el inicio del nuevo procedimiento de portabilidad (26 de Julio de 2014).





osiptel

EL REGULADOR DE LAS
TELECOMUNICACIONES



Fonoayuda

0-801-121-21

Facebook

 /OsiptelOficial

Twitter

@OSIPTTEL