

# REPORTE DE PORTABILIDAD NUMÉRICA

Al 30 de abril de 2016



**osiptel**  
EL REGULADOR DE LAS TELECOMUNICACIONES

# PORTABILIDAD NUMÉRICA MÓVIL



# I. Cantidad Mensual de Líneas Móviles Portadas

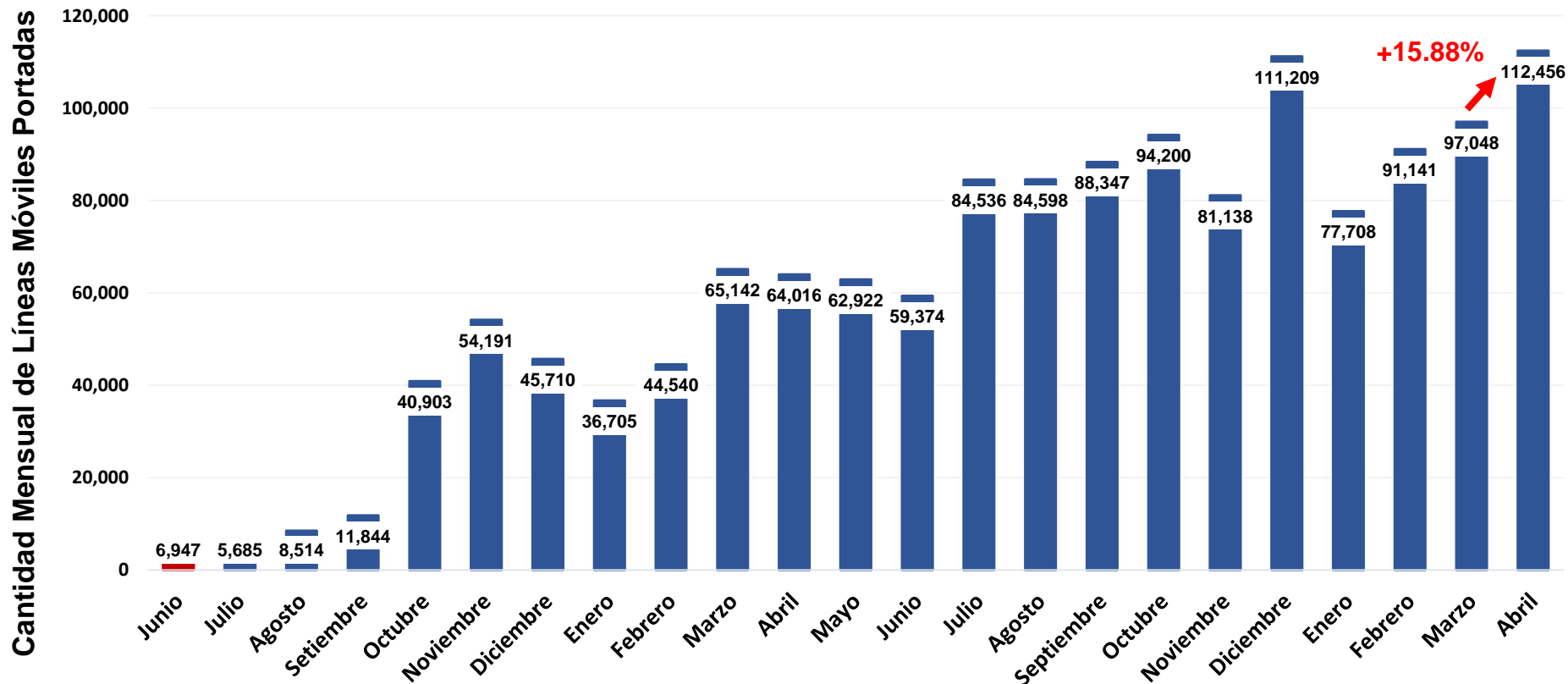

Procedimiento Anterior

Nuevo Procedimiento

## II. Cantidad de Líneas Móviles Portadas: Del 01 al 30 de abril de 2016

Líneas Móviles Portadas Del 01 al 30 de abril de 2016		Operador RECEPTOR (Gana clientes)				Total de Líneas Perdidas
		Entel	Viettel	América Móvil	Telefónica del Perú	
Operador CEDENTE (Pierde clientes)	Entel		918	13,847	4,431	<b>19,196</b>
	Viettel	1,664		2,133	1,212	<b>5,009</b>
	América Móvil	21,900	2,543		8,382	<b>32,825</b>
	Telefónica del Perú	33,493	2,880	19,053		<b>55,426</b>
<b>Total de Líneas Ganadas</b>		<b>57,057</b>	<b>6,341</b>	<b>35,033</b>	<b>14,025</b>	<b>112,456</b>



### III. Cantidad Diaria de Líneas Móviles Portadas (al 30/04/2016)

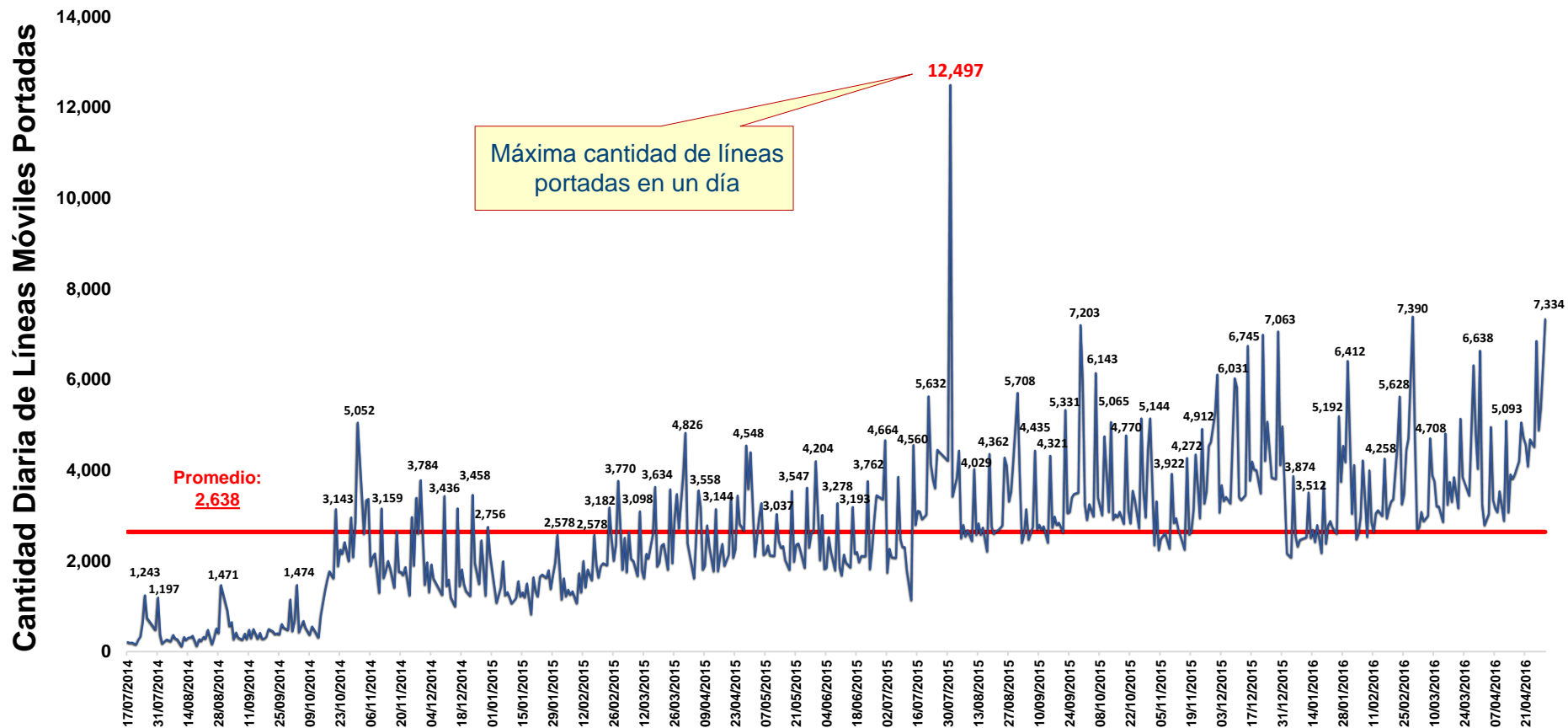

(\*) Desde el inicio del nuevo procedimiento de portabilidad (16 de Julio de 2014).

# IV. Cantidad Diaria de Líneas Móviles Portadas por Operador (al 30/04/2016)

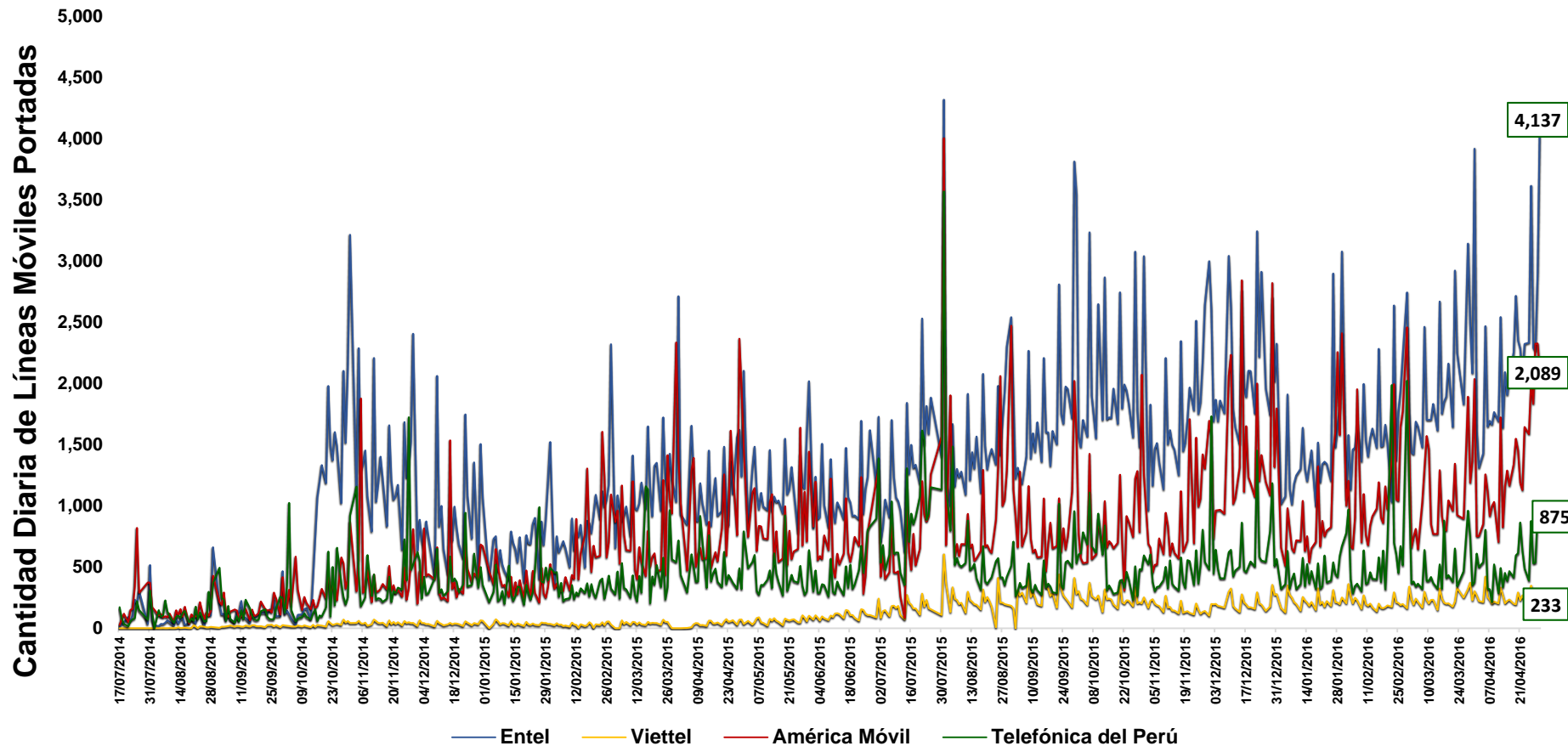

(\*) Desde el inicio del nuevo procedimiento de portabilidad (16 de Julio de 2014).

# V. Posición Neta Mensual de la Portabilidad en Telefonía Móvil

Año	Mes	Cantidad Líneas Portadas	TELEFONÍA MÓVIL											
			Entel			Viettel			América Móvil			Telefónica del Perú		
			Líneas Ganadas	Líneas Perdidas	Neto Líneas Portadas	Líneas Ganadas	Líneas Perdidas	Neto Líneas Portadas	Líneas Ganadas	Líneas Perdidas	Neto Líneas Portadas	Líneas Ganadas	Líneas Perdidas	Neto Líneas Portadas
2014	Julio*	5,685	1,649	-1,408	241	0	0	0	2,773	-1,632	1,141	1,263	-2,645	-1,382
	Agosto	8,514	2,159	-2,122	37	121	-1	120	3,199	-3,400	-201	3,035	-2,991	44
	Setiembre	11,844	3,483	-2,173	1,310	466	0	466	4,200	-4,875	-675	3,695	-4,796	-1,101
	Octubre	40,903	24,959	-2,785	22,174	746	-87	659	8,260	-19,751	-11,491	6,938	-18,280	-11,342
	Noviembre	54,191	32,162	-3,180	28,982	1,055	-194	861	10,538	-26,434	-15,896	10,436	-24,383	-13,947
	Diciembre	45,710	22,666	-3,719	18,947	983	-402	581	11,578	-21,330	-9,752	10,483	-20,259	-9,776
2015	Enero	36,705	17,626	-3,468	14,158	920	-419	501	9,234	-17,136	-7,902	8,925	-15,682	-6,757
	Febrero	44,540	20,749	-4,801	15,948	718	-1,054	-336	15,420	-16,685	-1,265	7,653	-22,000	-14,347
	Marzo	65,142	30,638	-5,521	25,117	864	-4,668	-3,804	21,504	-26,044	-4,540	12,136	-28,909	-16,773
	Abril	64,016	28,346	-9,841	18,505	980	-2,357	-1,377	23,204	-22,320	884	11,486	-29,498	-18,012
	Mayo	62,922	29,596	-6,695	22,901	1,587	-3,298	-1,711	21,051	-22,491	-1,440	10,688	-30,438	-19,750
	Junio	59,374	27,428	-5,899	21,529	2,589	-4,118	-1,529	18,130	-20,581	-2,451	11,227	-28,776	-17,549
	Julio	84,536	35,330	-11,494	23,836	4,431	-7,954	-3,523	20,794	-29,419	-8,625	23,981	-35,669	-11,688
	Agosto	84,598	39,450	-10,307	29,143	5,725	-5,099	626	24,782	-28,303	-3,521	14,641	-40,889	-26,248
	Septiembre	88,347	47,074	-9,379	37,695	7,124	-4,672	2,452	22,788	-30,315	-7,527	11,361	-43,981	-32,620
	Octubre	94,200	51,961	-11,887	40,074	6,263	-6,439	-176	22,429	-33,893	-11,464	13,547	-41,981	-28,434
	Noviembre	81,138	43,673	-11,159	32,514	4,068	-3,631	437	22,016	-29,613	-7,597	11,381	-36,735	-25,354
	Diciembre	111,209	53,786	-15,946	37,840	5,321	-6,025	-704	35,779	-36,604	-825	16,323	-52,634	-36,311
2016	Enero	77,708	36,703	-12,425	24,278	5,466	-3,264	2,202	24,545	-26,373	-1,828	10,994	-35,646	-24,652
	Febrero	91,141	41,491	-19,242	22,249	5,160	-3,520	1,640	28,838	-27,849	989	15,652	-40,530	-24,878
	Marzo	97,048	51,082	-15,629	35,453	6,124	-3,521	2,603	27,568	-31,060	-3,492	12,274	-46,838	-34,564
	Abril	112,456	57,057	-19,196	37,861	6,341	-5,009	1,332	35,033	-32,825	2,208	14,025	-55,426	-41,401
<b>Total Acumulado</b>		<b>1,421,927</b>	<b>699,068</b>	<b>-188,276</b>	<b>510,792</b>	<b>67,052</b>	<b>-65,732</b>	<b>1,320</b>	<b>413,663</b>	<b>-508,933</b>	<b>-95,270</b>	<b>242,144</b>	<b>-658,986</b>	<b>-416,842</b>

(\* ) Desde el inicio del nuevo procedimiento de portabilidad (16 de Julio de 2014).

# VI. Posición Neta Mensual de la Portabilidad en Telefonía Móvil por Modalidad

Año	Mes	TELEFONÍA MÓVIL											
		Entel			Viettel			América Móvil			Telefónica del Perú		
		Neto Prepago	Neto Postpago	Neto Líneas Portadas	Neto Prepago	Neto Postpago	Neto Líneas Portadas	Neto Prepago	Neto Postpago	Neto Líneas Portadas	Neto Prepago	Neto Postpago	Neto Líneas Portadas
2014	Julio*	218	23	<b>241</b>	0	0	<b>0</b>	362	779	<b>1,141</b>	-580	-802	<b>-1,382</b>
	Agosto	507	-470	<b>37</b>	58	62	<b>120</b>	260	-461	<b>-201</b>	-825	869	<b>44</b>
	Setiembre	1,310	0	<b>1,310</b>	264	202	<b>466</b>	-11	-664	<b>-675</b>	-1,563	462	<b>-1,101</b>
	Octubre	3,170	19,004	<b>22,174</b>	374	285	<b>659</b>	482	-11,973	<b>-11,491</b>	-4,026	-7,316	<b>-11,342</b>
	Noviembre	3,810	25,172	<b>28,982</b>	551	310	<b>861</b>	-1,279	-14,617	<b>-15,896</b>	-3,082	-10,865	<b>-13,947</b>
	Diciembre	2,633	16,314	<b>18,947</b>	471	110	<b>581</b>	-826	-8,926	<b>-9,752</b>	-2,278	-7,498	<b>-9,776</b>
2015	Enero	3,363	10,795	<b>14,158</b>	444	57	<b>501</b>	-909	-6,993	<b>-7,902</b>	-2,898	-3,859	<b>-6,757</b>
	Febrero	4,521	11,427	<b>15,948</b>	-54	-282	<b>-336</b>	-1,393	128	<b>-1,265</b>	-3,074	-11,273	<b>-14,347</b>
	Marzo	6,246	18,871	<b>25,117</b>	-3,331	-473	<b>-3,804</b>	2,585	-7,125	<b>-4,540</b>	-5,500	-11,273	<b>-16,773</b>
	Abril	937	17,568	<b>18,505</b>	-1,000	-377	<b>-1,377</b>	6,815	-5,931	<b>884</b>	-6,752	-11,260	<b>-18,012</b>
	Mayo	1,157	21,744	<b>22,901</b>	-1,589	-122	<b>-1,711</b>	5,412	-6,852	<b>-1,440</b>	-4,980	-14,770	<b>-19,750</b>
	Junio	782	20,747	<b>21,529</b>	-1,906	377	<b>-1,529</b>	4,270	-6,721	<b>-2,451</b>	-3,146	-14,403	<b>-17,549</b>
	Julio	-3,693	27,529	<b>23,836</b>	-4,350	827	<b>-3,523</b>	2,395	-11,020	<b>-8,625</b>	5,648	-17,336	<b>-11,688</b>
	Agosto	-2,104	31,247	<b>29,143</b>	-634	1,260	<b>626</b>	4,763	-8,284	<b>-3,521</b>	-2,025	-24,223	<b>-26,248</b>
	Septiembre	-587	38,282	<b>37,695</b>	993	1,459	<b>2,452</b>	5,271	-12,798	<b>-7,527</b>	-5,677	-26,943	<b>-32,620</b>
	Octubre	-2,404	42,478	<b>40,074</b>	-630	454	<b>-176</b>	6,368	-17,832	<b>-11,464</b>	-3,334	-25,100	<b>-28,434</b>
	Noviembre	-430	32,944	<b>32,514</b>	211	226	<b>437</b>	5,770	-13,367	<b>-7,597</b>	-5,551	-19,803	<b>-25,354</b>
	Diciembre	-2,632	40,472	<b>37,840</b>	-454	-250	<b>-704</b>	11,945	-12,770	<b>-825</b>	-8,859	-27,452	<b>-36,311</b>
2016	Enero	-1,133	25,411	<b>24,278</b>	1,559	643	<b>2,202</b>	6,542	-8,370	<b>-1,828</b>	-6,968	-17,684	<b>-24,652</b>
	Febrero	3,446	18,803	<b>22,249</b>	951	689	<b>1,640</b>	7,333	-6,344	<b>989</b>	-11,730	-13,148	<b>-24,878</b>
	Marzo	9,289	26,164	<b>35,453</b>	1,270	1,333	<b>2,603</b>	5,357	-8,849	<b>-3,492</b>	-15,916	-18,648	<b>-34,564</b>
	Abril	10,639	27,222	<b>37,861</b>	589	743	<b>1,332</b>	8,245	-6,037	<b>2,208</b>	-19,473	-21,928	<b>-41,401</b>
<b>Total Acumulado</b>		<b>39,045</b>	<b>471,747</b>	<b>510,792</b>	<b>-6,213</b>	<b>7,533</b>	<b>1,320</b>	<b>79,757</b>	<b>-175,027</b>	<b>-95,270</b>	<b>-112,589</b>	<b>-304,253</b>	<b>-416,842</b>

(\*) Desde el inicio del nuevo procedimiento de portabilidad (16 de Julio de 2014).



# VII. Posición Neta Mensual de la Portabilidad en Telefonía Móvil

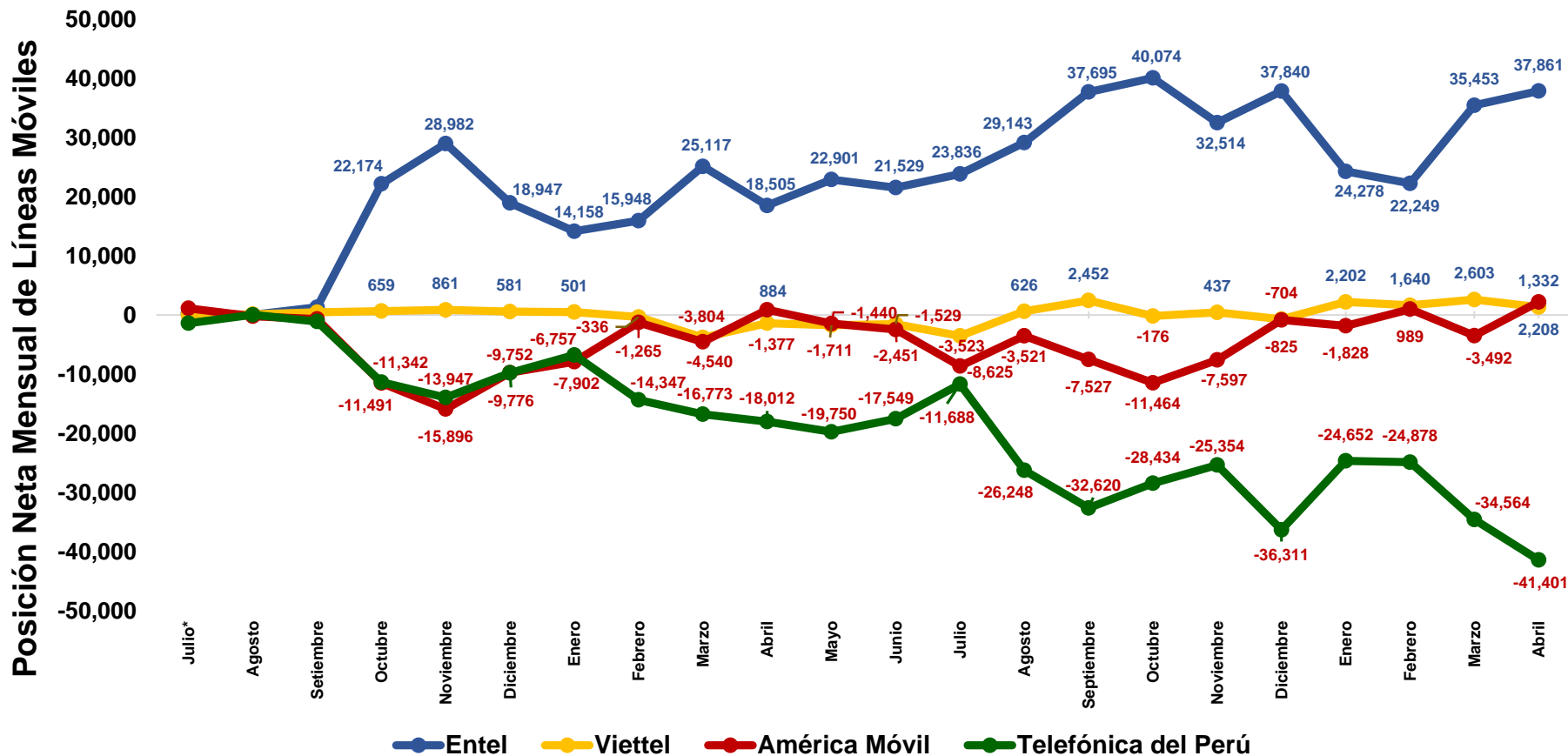

(\*) Desde el inicio del nuevo procedimiento de portabilidad (16 de Julio de 2014).

# VIII. Posición Neta Mensual de la Portabilidad en Telefonía Móvil - Postpago

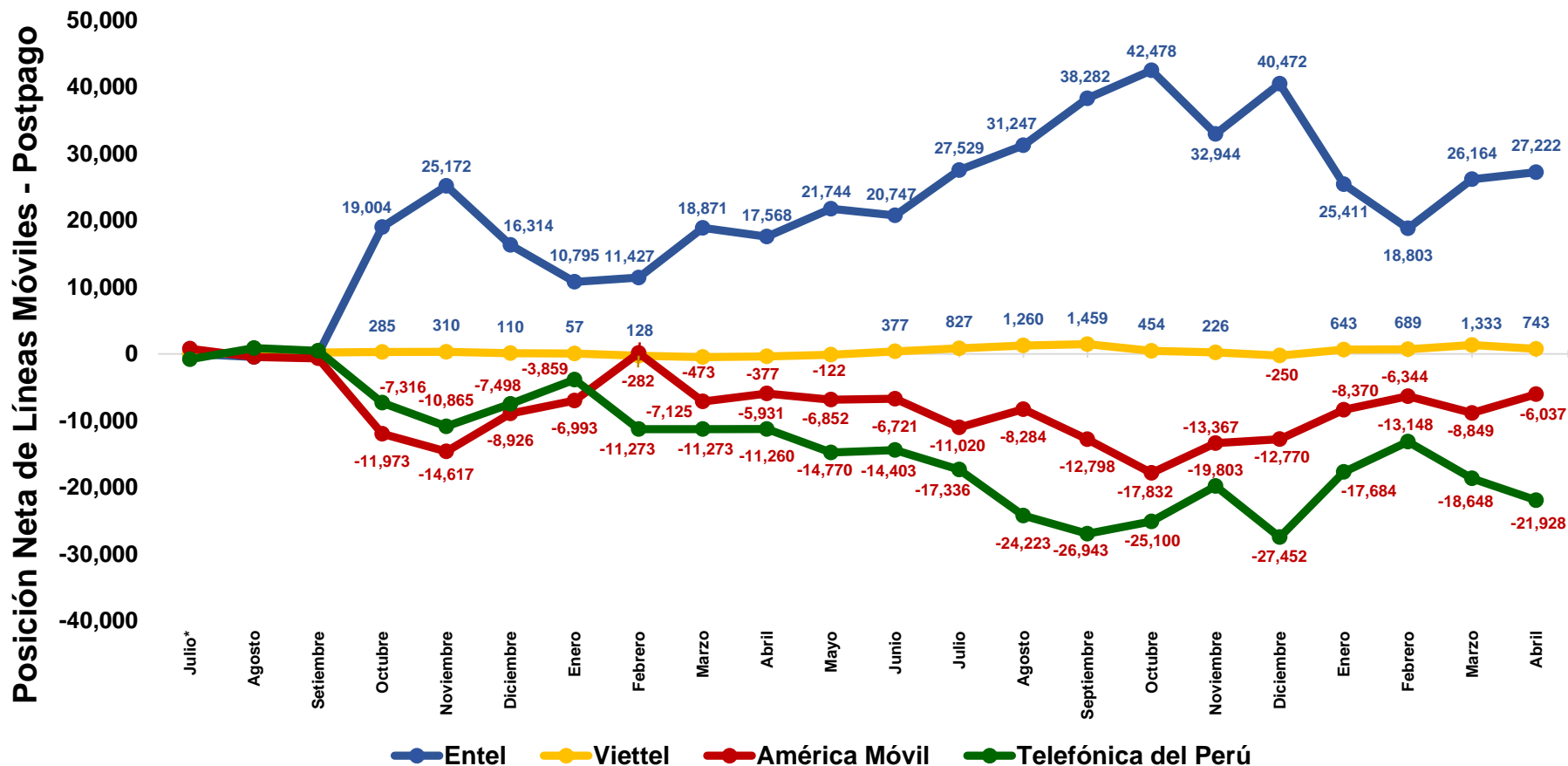

(\*) Desde el inicio del nuevo procedimiento de portabilidad (16 de Julio de 2014).

# IX. Posición Neta Mensual de la Portabilidad en Telefonía Móvil - Prepago

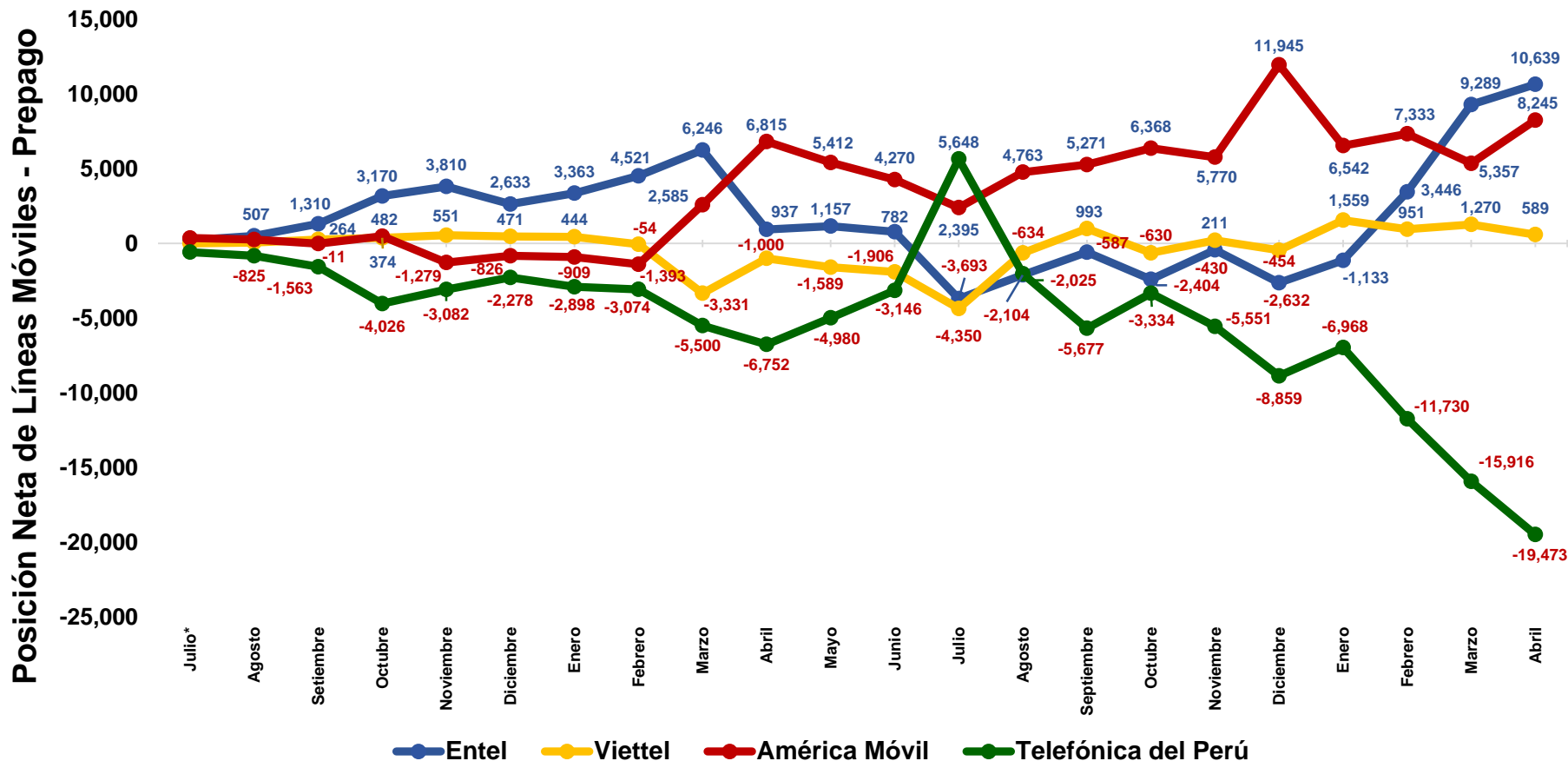

(\*) Desde el inicio del nuevo procedimiento de portabilidad (16 de Julio de 2014).

## X. Cantidad Acumulada de Líneas Móviles Portadas (al 30/04/2016)

Líneas Móviles Portadas Del 16 de julio de 2014 al 30 de abril de 2016		Operador RECEPTOR (Gana clientes)				Total de Líneas Perdidas
		Entel	Viettel	América Móvil	Telefónica del Perú	
Operador CEDENTE (Pierde clientes)	Entel		5,964	123,634	58,678	<b>188,276</b>
	Viettel	14,800		30,237	20,695	<b>65,732</b>
	América Móvil	314,515	31,647		162,771	<b>508,933</b>
	Telefónica del Perú	369,753	29,441	259,792		<b>658,986</b>
<b>Total de Líneas Ganadas</b>		<b>699,068</b>	<b>67,052</b>	<b>413,663</b>	<b>242,144</b>	<b>1,421,927</b>



# XI. Posición Neta Acumulada de Líneas Móviles Portadas (al 30/04/2016)

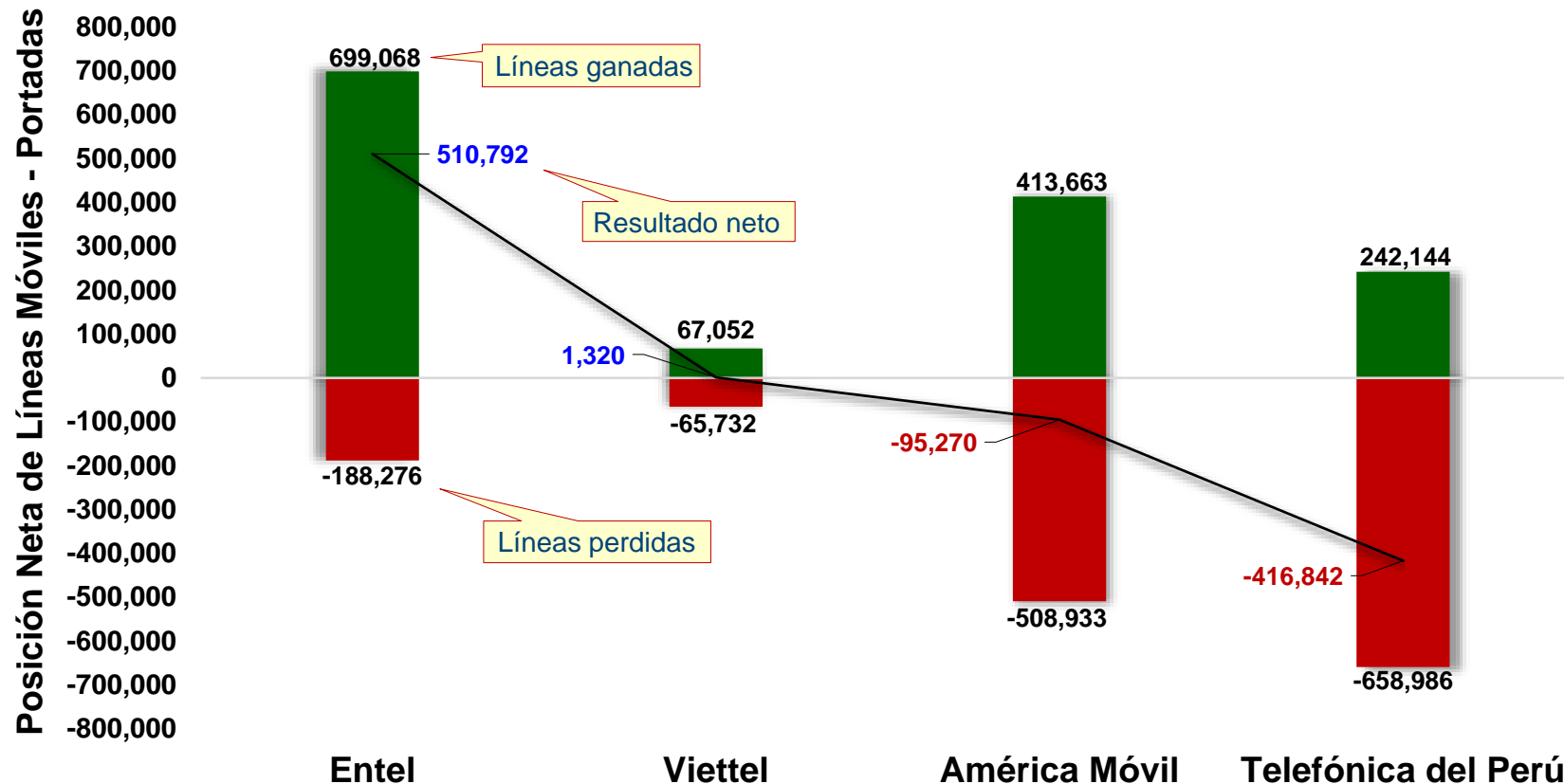

(\*) Desde el inicio del nuevo procedimiento de portabilidad (16 de Julio de 2014).



## XII. Posición Neta Acumulada de Líneas Postpago Portadas (al 30/04/2016)

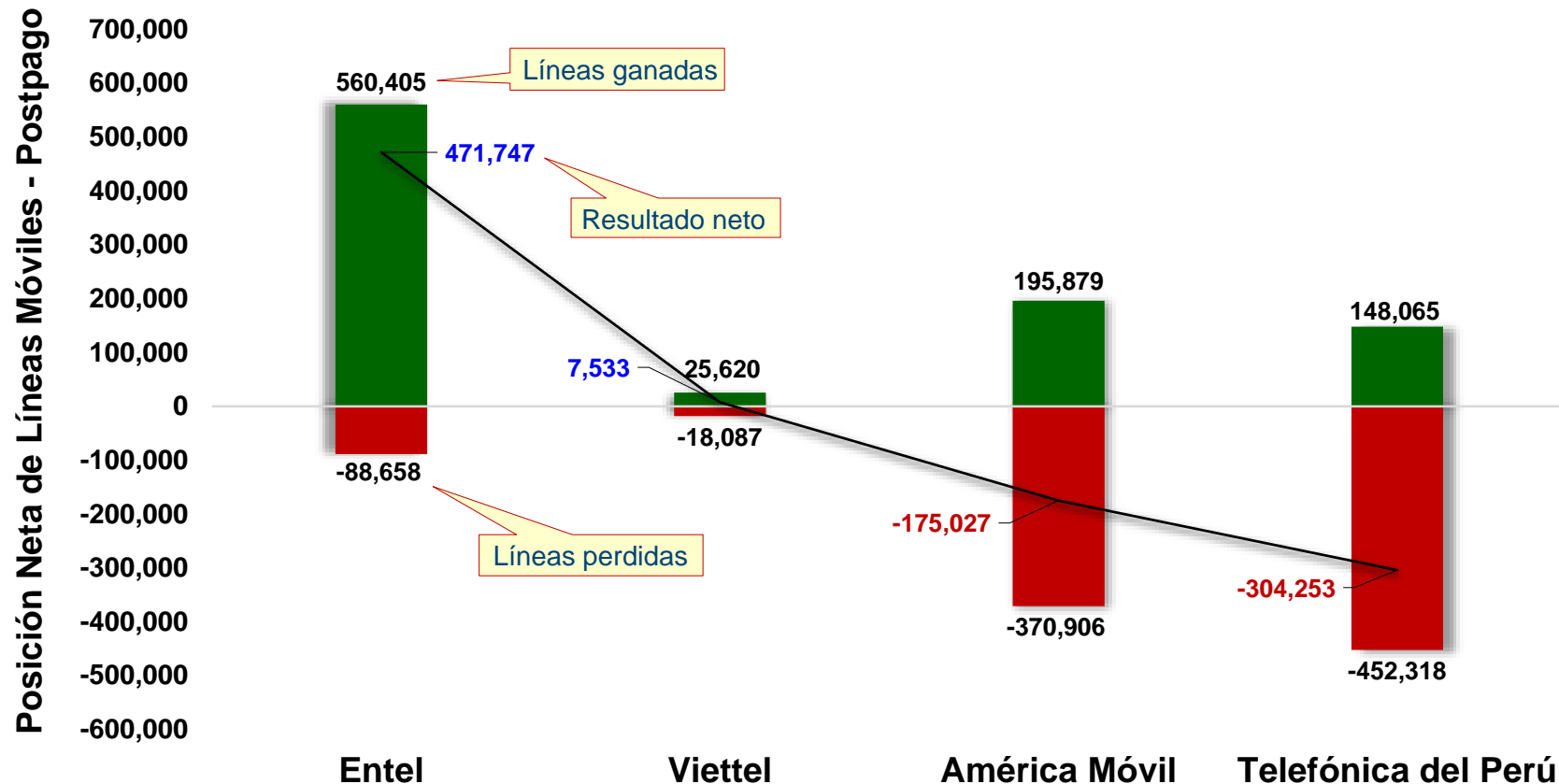

(\*) Desde el inicio del nuevo procedimiento de portabilidad (16 de Julio de 2014).



# XIII. Posición Neta Acumulada de Líneas Prepago Portadas (al 30/04/2016)

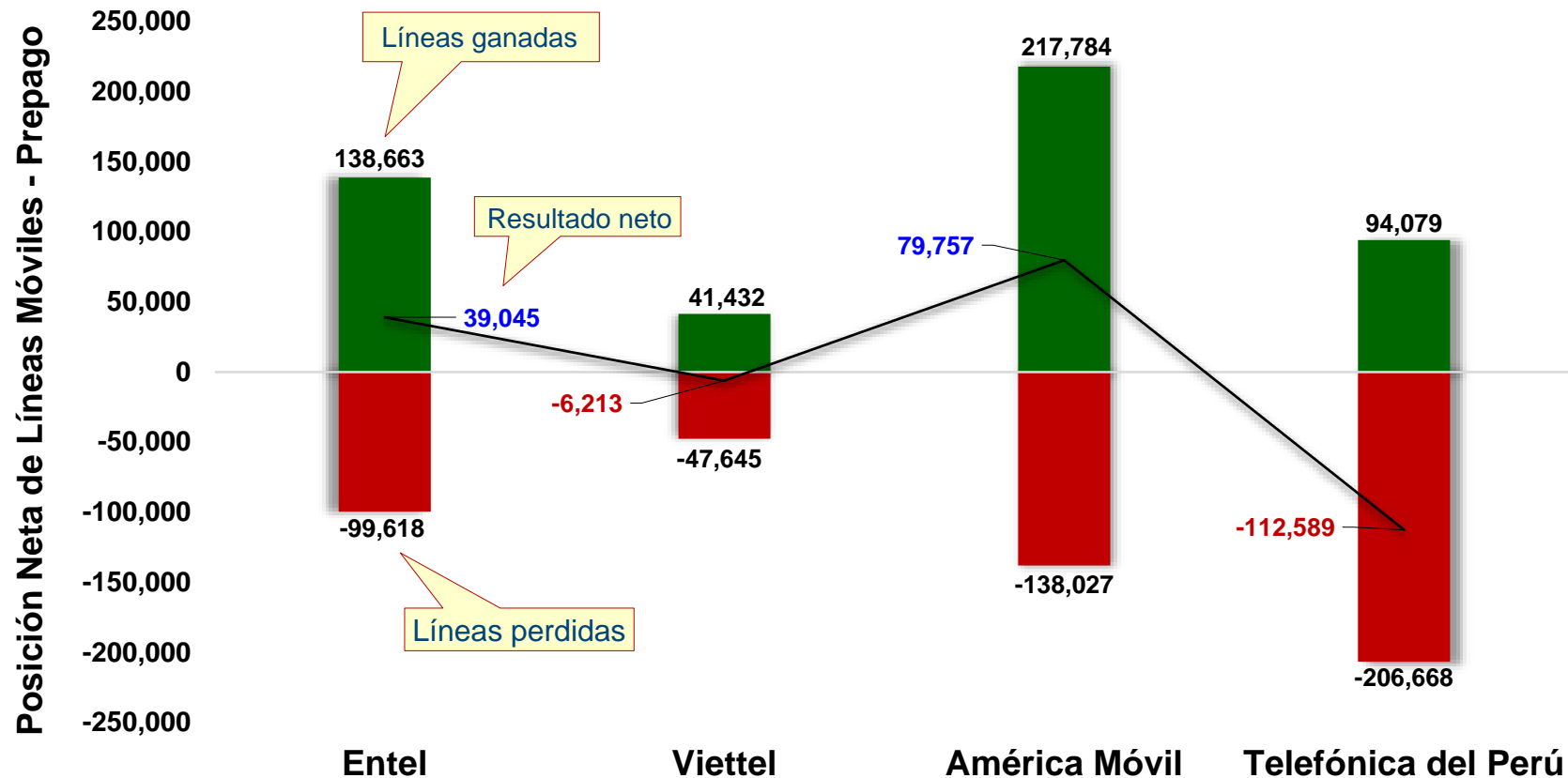

(\*) Desde el inicio del nuevo procedimiento de portabilidad (16 de Julio de 2014).



# XIV. Evolución de la Posición Neta Acumulada de Líneas Móviles Portadas (desde el 16/07/2014)

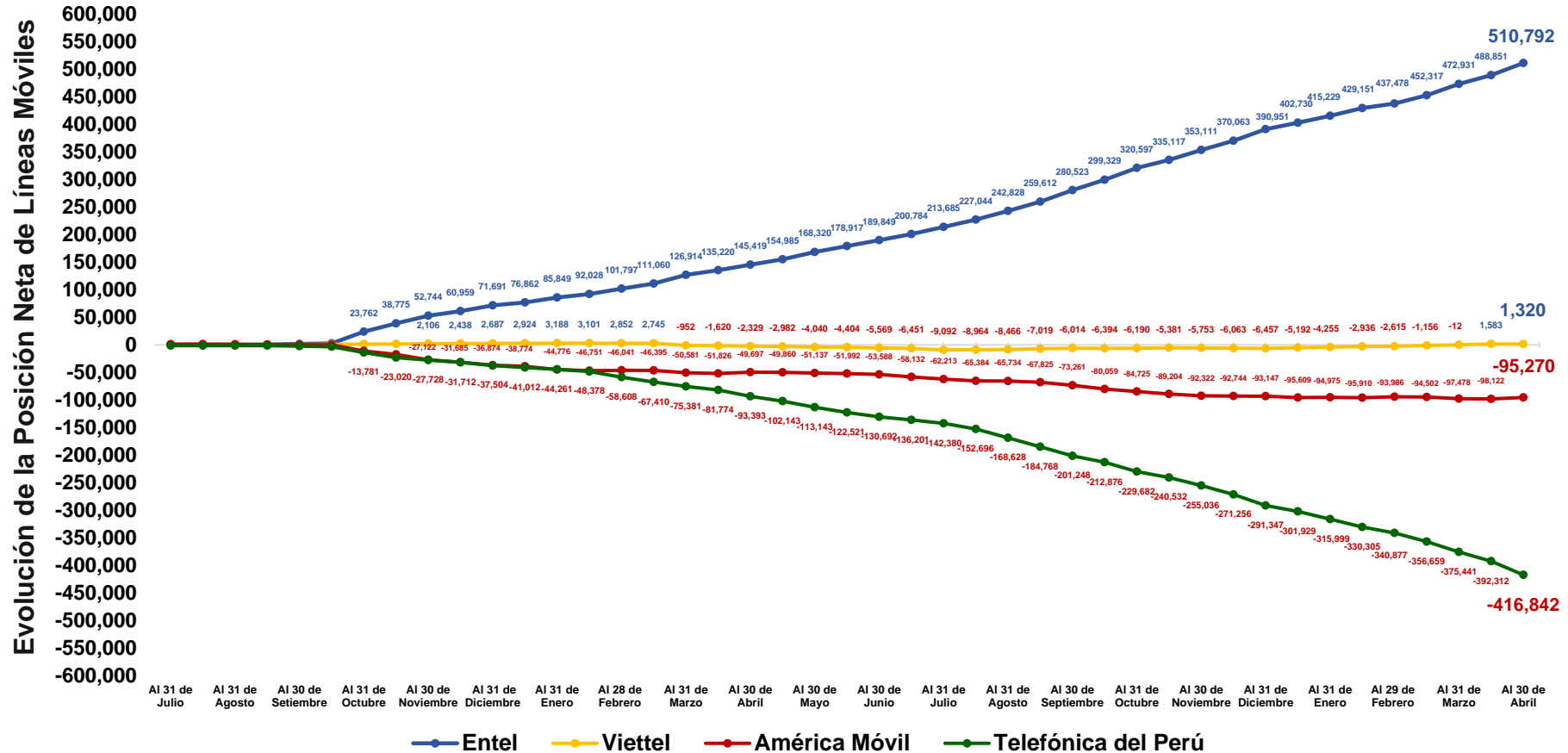

(\*) Desde el inicio del nuevo procedimiento de portabilidad (16 de Julio de 2014).



# XV. Evolución de la Posición Neta Acumulada de Líneas Móviles Postpago (desde el 16/07/2014)

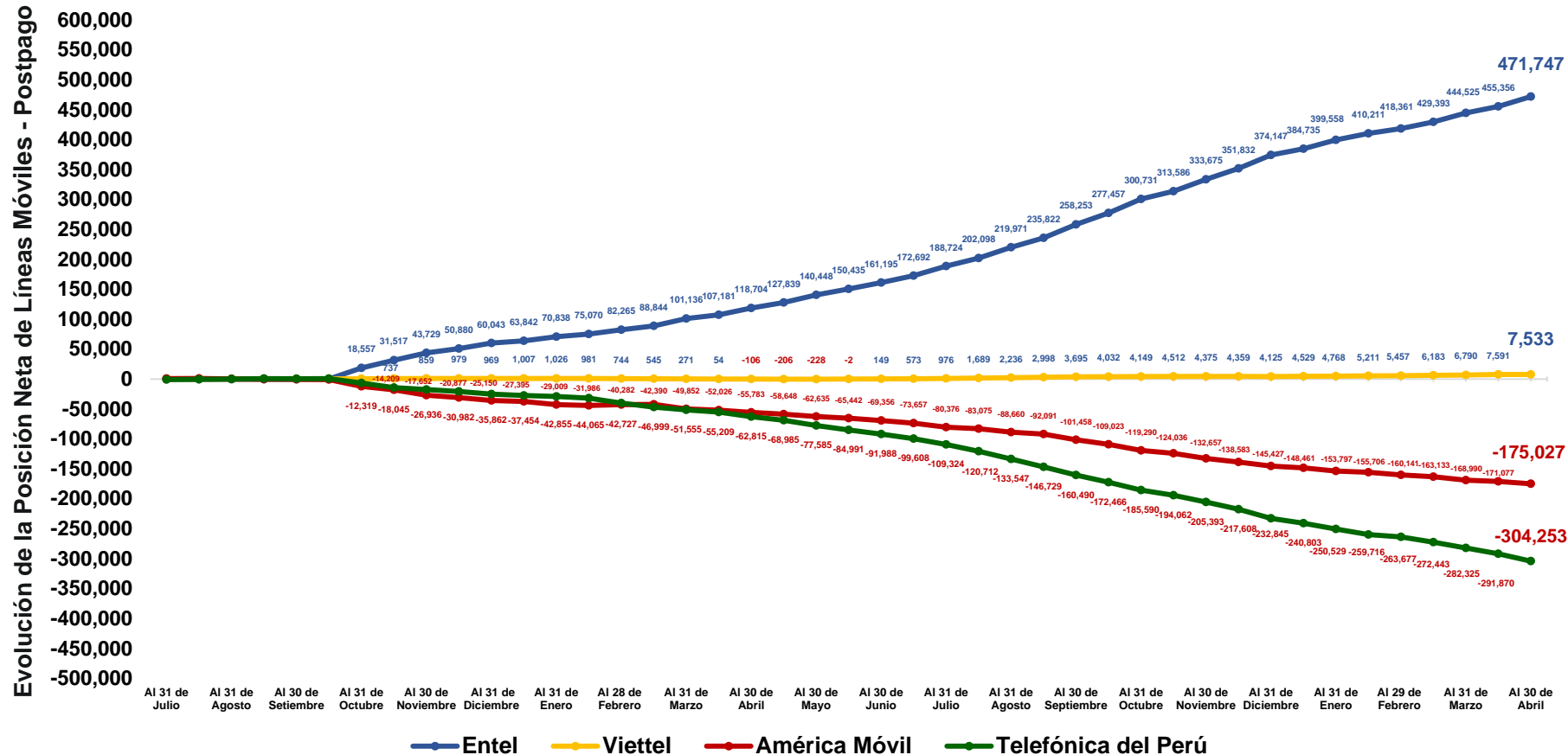

(\*) Desde el inicio del nuevo procedimiento de portabilidad (16 de Julio de 2014).

# XVI. Evolución de la Posición Neta Acumulada de Líneas Móviles Prepago (desde el 16/07/2014)

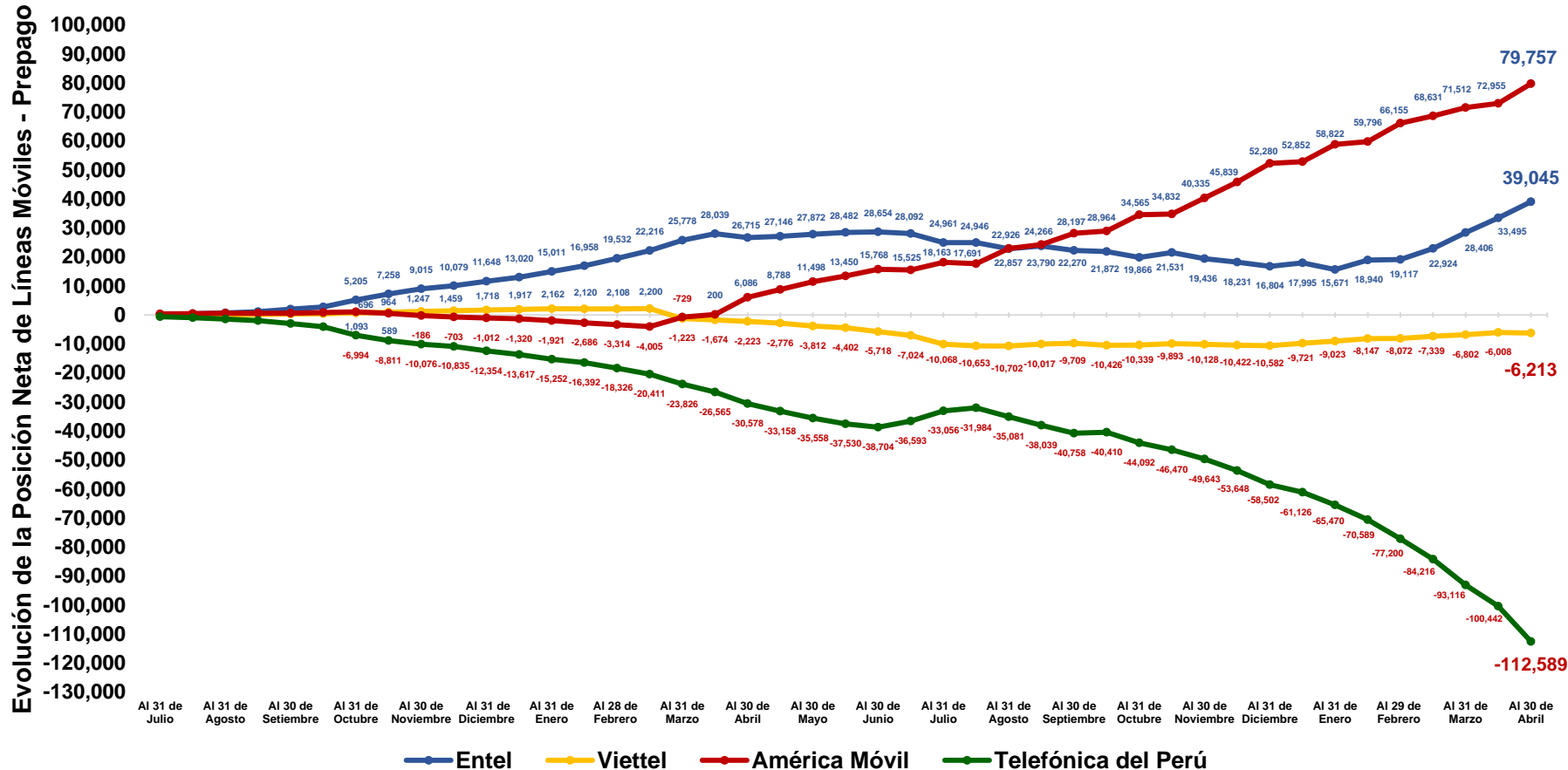

(\*) Desde el inicio del nuevo procedimiento de portabilidad (16 de Julio de 2014).

# PORTABILIDAD NUMÉRICA FIJA



# I. Cantidad Mensual de Líneas Fijas Portadas

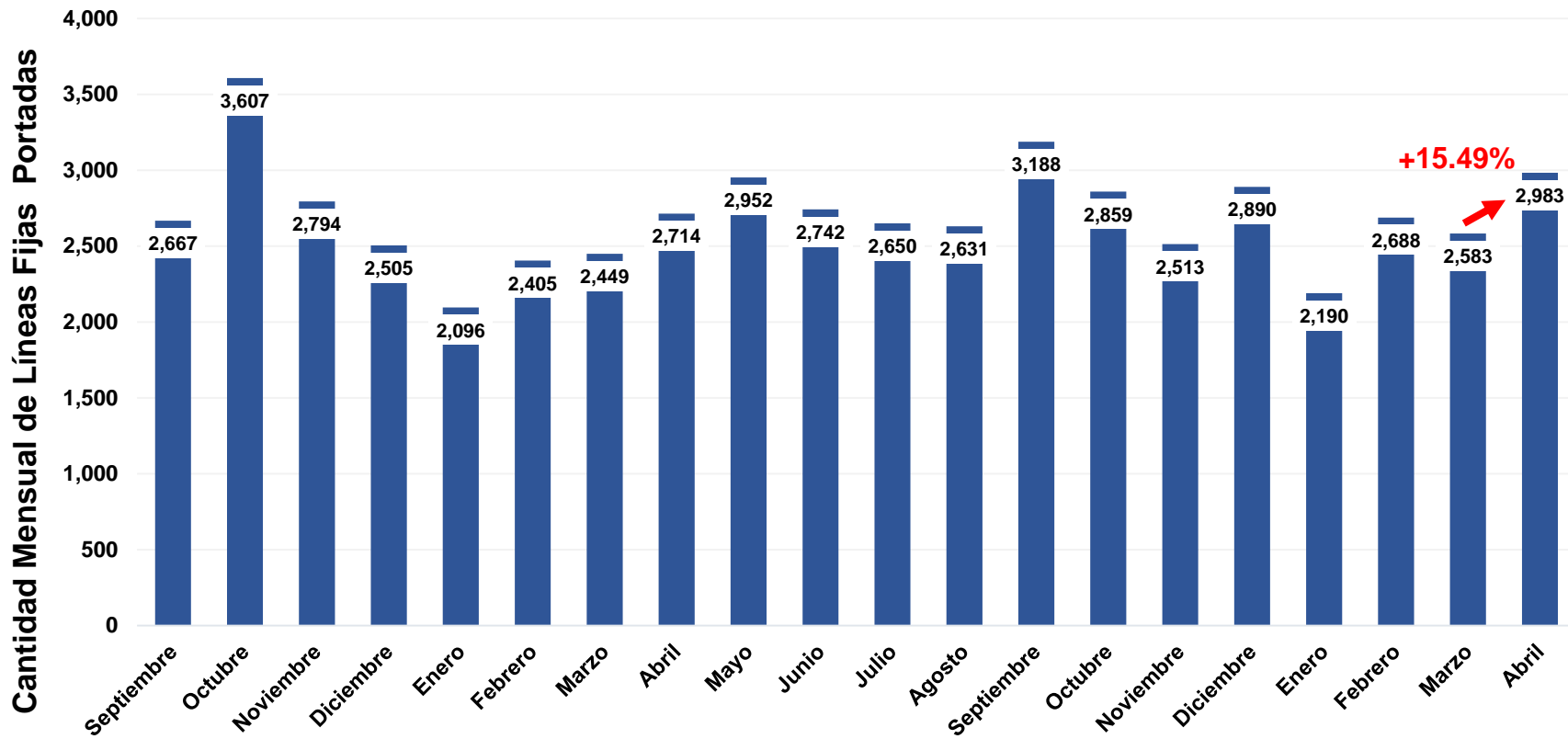

**Nuevo  
Procedimiento**



## II. Cantidad de Líneas Fija Portadas: Del 01 al 30 de abril de 2016

Líneas Portadas en Telefonía Fija: Del 01 al 30 de abril de 2016		Operador Receptor (Gana Clientes)										Total Líneas Perdidas	
		América Móvil	Optical Networks	Telefónica del Perú	Level 3	Americatel	Netline	Anura	Winner Systems	Convergía	Entel		Moche Inversiones
Operador Cedente (Pierde Clientes)	Telefónica del Perú	2,044	196	0	0	77	11	10	7	5	5	2	2,357
	América Móvil	0	131	115	109	30	60	0	2	2	0	2	451
	Americatel	19	93	11	0	0	0	10	10	0	0	0	143
	Level 3	0	30	0	0	0	0	0	0	0	0	0	30
	Optical Networks	1	0	0	0	0	0	0	0	0	0	0	1
	Anura	0	1	0	0	0	0	0	0	0	0	0	1
<b>Total Líneas Ganadas</b>		<b>2,064</b>	<b>451</b>	<b>126</b>	<b>109</b>	<b>107</b>	<b>71</b>	<b>20</b>	<b>19</b>	<b>7</b>	<b>5</b>	<b>4</b>	<b>2,983</b>



### III. Cantidad Diaria de Líneas Fijas Portadas (al 30/04/2016)

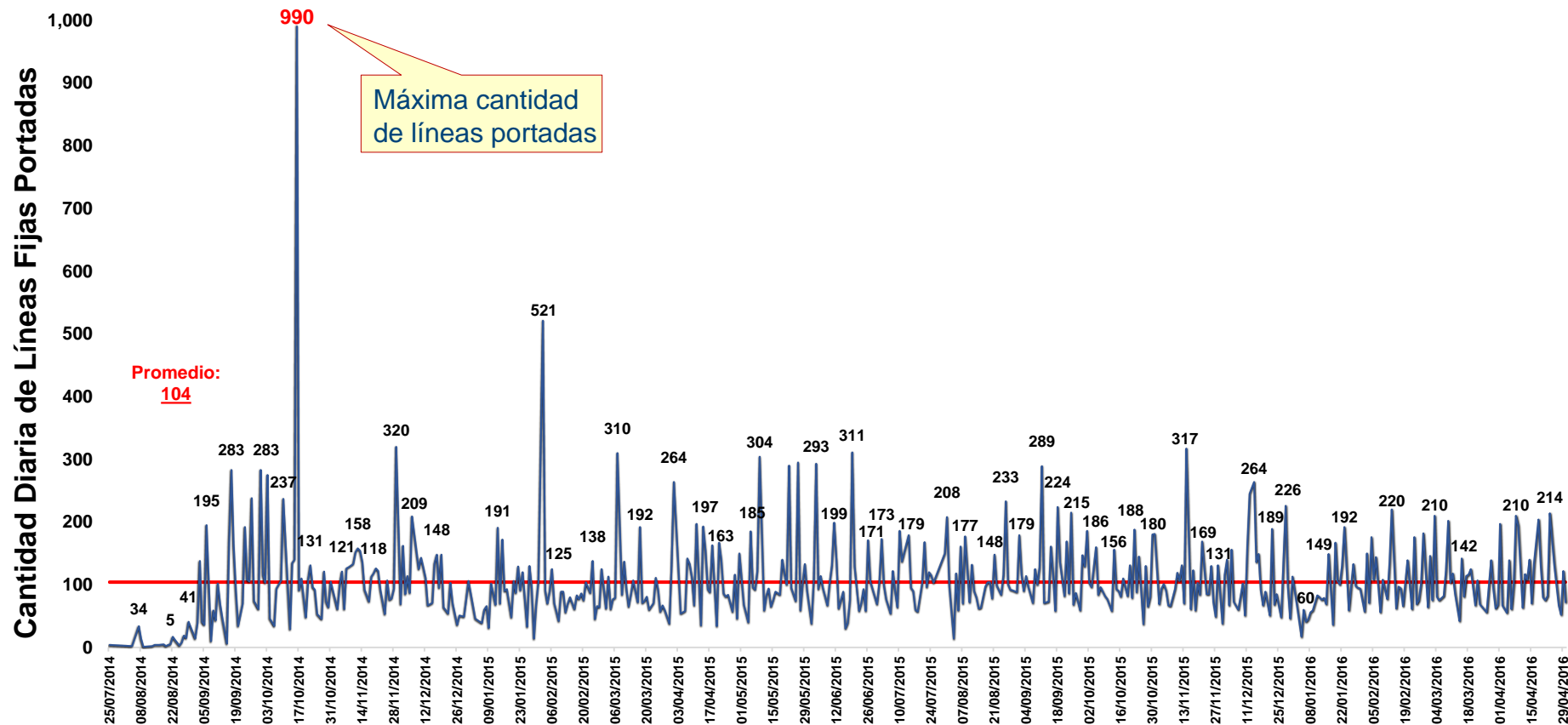

(\*) Desde el inicio del procedimiento de portabilidad (26 de Julio de 2014).

# IV. Posición Neta Mensual de la Portabilidad en Telefonía Fija (I)

Año	Mes	Telefonía Fija																										
		América Móvil			Americatel			Anura			Convergía			Entel			Fravatel			Infoductos y Telecomunicaciones			Inversiones OSA					
		G	P	Neto	G	P	Neto	G	P	Neto	G	P	Neto	G	P	Neto	G	P	Neto	G	P	Neto	G	P	Neto			
2014	Julio	0	0	0	0	0	0	2	2	0	2	2	0	0	0	0	0	0	0	0	0	0	0	0	0	0	0	0
	Agosto	129	2	127	1	42	-41	1	0	1	0	0	0	0	0	0	0	0	0	0	0	0	0	0	0	0	0	0
	Septiembre	1,563	4	1,559	9	232	-223	1	0	1	4	1	3	0	0	0	11	0	11	0	8	-8	373	0	373			
	Octubre	2,172	687	1,485	43	25	18	1	0	1	1	5	-4	0	0	0	0	0	0	0	0	0	33	0	33			
	Noviembre	2,623	84	2,539	48	69	-21	4	0	4	0	0	0	0	0	0	0	0	0	0	0	0	1	0	1			
	Diciembre	2,271	71	2,200	130	30	100	1	0	1	0	31	-31	0	0	0	3	0	3	0	0	0	0	0	0			
2015	Enero	1,701	248	1,453	239	45	194	3	0	3	0	0	0	0	0	0	0	0	0	0	0	0	2	0	2			
	Febrero	1,649	589	1,060	47	32	15	18	0	18	1	61	-60	0	0	0	0	0	0	0	20	-20	1	0	1			
	Marzo	1,896	84	1,812	68	72	-4	5	0	5	2	3	-1	0	0	0	11	0	11	0	10	-10	1	0	1			
	Abril	2,073	294	1,779	164	169	-5	11	0	11	1	1	0	0	0	0	0	0	0	0	0	0	1	1	0			
	Mayo	2,204	579	1,625	303	179	124	23	0	23	16	0	16	0	0	0	3	0	3	0	8	-8	10	0	10			
	Junio	2,140	113	2,027	57	621	-564	6	1	5	2	0	2	0	0	0	3	0	3	0	0	0	1	0	1			
	Julio	2,282	53	2,229	70	61	9	6	0	6	5	6	-1	0	0	0	0	0	0	0	77	-77	6	0	6			
	Agosto	2,228	121	2,107	138	199	-61	1	0	1	7	3	4	0	0	0	0	0	0	0	0	0	5	0	5			
	Septiembre	2,480	155	2,325	96	352	-256	1	0	1	83	2	81	0	0	0	0	0	0	0	0	0	6	0	6			
	Octubre	2,250	275	1,975	53	156	-103	10	2	8	15	2	13	0	0	0	2	1	1	0	0	0	1	0	1			
	Noviembre	1,765	116	1,649	54	163	-109	3	3	0	21	3	18	5	0	5	4	0	4	6	0	6	1	0	1			
	Diciembre	1,866	509	1,357	141	162	-21	11	0	11	113	17	96	16	0	16	2	0	2	0	71	-71	0	0	0			
2016	Enero	1,631	215	1,416	68	99	-31	20	0	20	119	0	119	11	0	11	0	0	0	0	0	0	1	0	1			
	Febrero	2,138	277	1,861	63	143	-80	3	1	2	24	1	23	9	0	9	0	0	0	4	0	4	8	0	8			
	Marzo	2,089	106	1,983	160	98	62	30	0	30	3	0	3	11	1	10	5	0	5	0	0	0	3	1	2			
	Abril	2,064	451	1,613	107	143	-36	20	1	19	7	0	7	5	0	5	0	0	0	0	0	0	0	0	0			
<b>Total acumulado</b>		<b>41,214</b>	<b>5,033</b>	<b>36,181</b>	<b>2,059</b>	<b>3,092</b>	<b>-1,033</b>	<b>181</b>	<b>10</b>	<b>171</b>	<b>426</b>	<b>138</b>	<b>288</b>	<b>57</b>	<b>1</b>	<b>56</b>	<b>44</b>	<b>1</b>	<b>43</b>	<b>10</b>	<b>194</b>	<b>-184</b>	<b>454</b>	<b>2</b>	<b>452</b>			

Nota: G: Líneas ganadas, P: Líneas perdidas, Neto: Líneas ganadas - líneas perdidas.

(\* Desde el inicio del nuevo procedimiento de portabilidad (26 de Julio de 2014).

# IV. Posición Neta Mensual de la Portabilidad en Telefonía Fija (II)

Año	Mes	Telefonía Fija																				
		Level 3			Moche Inversiones			Netline			Optical Networks			Telefónica del Perú			Velatel			Winner Systems		
		G	P	Neto	G	P	Neto	G	P	Neto	G	P	Neto	G	P	Neto	G	P	Neto	G	P	Neto
2014	Julio	0	0	0	0	0	0	0	0	0	0	0	0	0	0	0	0	0	0	0	0	0
	Agosto	0	0	0	1	0	1	0	0	0	57	0	57	2	148	-146	0	0	0	1	0	1
	Septiembre	0	301	-301	4	0	4	2	0	2	695	2	693	1	1,658	-1,657	0	3	-3	4	458	-454
	Octubre	0	455	-455	62	0	62	305	0	305	377	0	377	609	2,171	-1,562	2	0	2	2	264	-262
	Noviembre	0	33	-33	2	0	2	2	0	2	84	0	84	29	2,605	-2,576	0	0	0	1	3	-2
	Diciembre	1	0	1	2	0	2	0	0	0	64	0	64	33	2,373	-2,340	0	0	0	0	0	0
2015	Enero	0	31	-31	3	0	3	1	0	1	72	0	72	73	1,752	-1,679	0	0	0	2	20	-18
	Febrero	61	10	51	1	0	1	0	0	0	73	0	73	553	1,693	-1,140	0	0	0	1	0	1
	Marzo	0	230	-230	5	0	5	41	0	41	113	0	113	265	2,050	-1,785	0	0	0	42	0	42
	Abril	0	130	-130	6	0	6	67	0	67	154	0	154	235	2,119	-1,884	0	0	0	2	0	2
	Mayo	36	2	34	11	0	11	13	0	13	119	0	119	212	2,154	-1,942	0	0	0	2	30	-28
	Junio	0	201	-201	101	7	94	154	3	151	176	0	176	94	1,796	-1,702	0	0	0	8	0	8
	Julio	0	23	-23	1	0	1	99	0	99	147	0	147	34	2,430	-2,396	0	0	0	0	0	0
	Agosto	0	0	0	0	0	0	37	0	37	165	0	165	44	2,308	-2,264	0	0	0	6	0	6
	Septiembre	32	100	-68	3	2	1	70	11	59	334	0	334	76	2,566	-2,490	0	0	0	7	0	7
	Octubre	7	0	7	2	0	2	14	0	14	299	0	299	205	2,423	-2,218	0	0	0	1	0	1
	Noviembre	0	128	-128	1	0	1	5	1	4	611	0	611	33	2,097	-2,064	0	0	0	4	2	2
Diciembre	270	0	270	1	0	1	33	0	33	267	0	267	162	2,130	-1,968	0	1	-1	8	0	8	
2016	Enero	0	100	-100	0	0	0	4	0	4	288	0	288	29	1,776	-1,747	0	0	0	19	0	19
	Febrero	7	104	-97	1	0	1	15	30	-15	377	0	377	36	2,132	-2,096	0	0	0	3	0	3
	Marzo	0	2	-2	2	0	2	63	0	63	154	0	154	41	2,374	-2,333	0	0	0	22	1	21
	Abril	109	30	79	4	0	4	71	0	71	451	1	450	126	2,357	-2,231	0	0	0	19	0	19
<b>Total acumulado</b>		523	1,880	-1,357	213	9	204	996	45	951	5,077	3	5,074	2,892	43,112	-40,220	2	4	-2	154	778	-624

Nota: G: Líneas ganadas, P: Líneas perdidas, Neto: Líneas ganadas - líneas perdidas.

(\*) Desde el inicio del nuevo procedimiento de portabilidad (26 de Julio de 2014).



# V. Posición Neta Mensual de Líneas Fijas Portadas: Operadores seleccionados

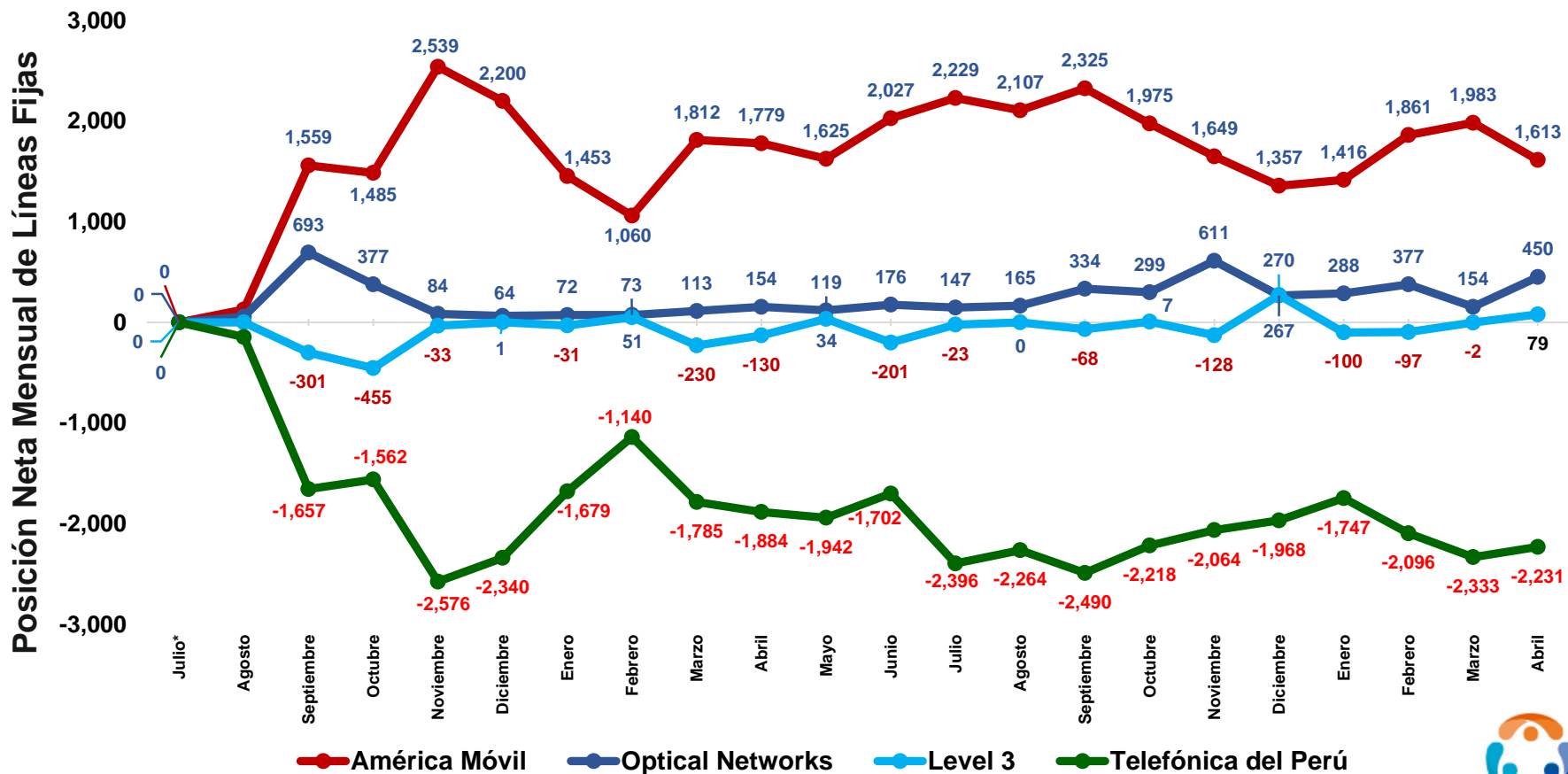

(\*) Desde el inicio del procedimiento de portabilidad (26 de Julio de 2014).



# VI. Cantidad Acumulada de Líneas Fija Portadas (al 30/04/2016)

Líneas Portadas en Telefonía Fija: Del 26 de julio de 2014 al 30 de abril de 2016		Operador Receptor (Gana Clientes)														Total Líneas Perdidas	
		América Móvil	Optical Networks	Telefónica del Perú	Americatel	Netline	Level 3	Inversiones OSA	Convergía	Moche Inversiones	Anura	Winner Systems	Entel	Fravatel	Infoductos y Telecomunicaciones		Velatel
Operador Cedente (Pierde Clientes)	Telefónica del Perú	39,514	1,603	0	1,148	109	53	125	234	38	98	108	46	36	0	0	43,112
	América Móvil	0	847	2,455	908	197	339	13	130	71	37	18	11	3	4	0	5,033
	Americatel	1,103	1,306	170	0	295	0	10	38	102	40	26	0	2	0	0	3,092
	Level 3	557	430	264	2	300	0	300	20	0	0	0	0	0	5	2	1,880
	Winner Systems	0	778	0	0	0	0	0	0	0	0	0	0	0	0	0	778
	Infoductos y Telecomunicaciones	0	39	0	0	85	70	0	0	0	0	0	0	0	0	0	194
	Convergía	7	55	0	1	1	61	4	0	2	3	1	0	3	0	0	138
	Netline	30	14	0	0	0	0	0	0	0	0	0	0	0	1	0	45
	Anura	2	3	0	0	2	0	0	2	0	0	1	0	0	0	0	10
	Moche Inversiones	0	2	0	0	7	0	0	0	0	0	0	0	0	0	0	9
	Velatel	0	0	1	0	0	0	0	2	0	1	0	0	0	0	0	4
	Optical Networks	1	0	0	0	0	0	2	0	0	0	0	0	0	0	0	3
	Inversiones OSA	0	0	0	0	0	0	0	0	0	2	0	0	0	0	0	2
Entel	0	0	1	0	0	0	0	0	0	0	0	0	0	0	0	1	
Fravatel	0	0	1	0	0	0	0	0	0	0	0	0	0	0	0	1	
<b>Total Líneas Ganadas:</b>		<b>41,214</b>	<b>5,077</b>	<b>2,892</b>	<b>2,059</b>	<b>996</b>	<b>523</b>	<b>454</b>	<b>426</b>	<b>213</b>	<b>181</b>	<b>154</b>	<b>57</b>	<b>44</b>	<b>10</b>	<b>2</b>	<b>54,302</b>



# VII. Posición Neta Acumulada de Líneas Fijas Portadas (al 30/04/2016)

Posición Neta de Líneas Fijas Portadas

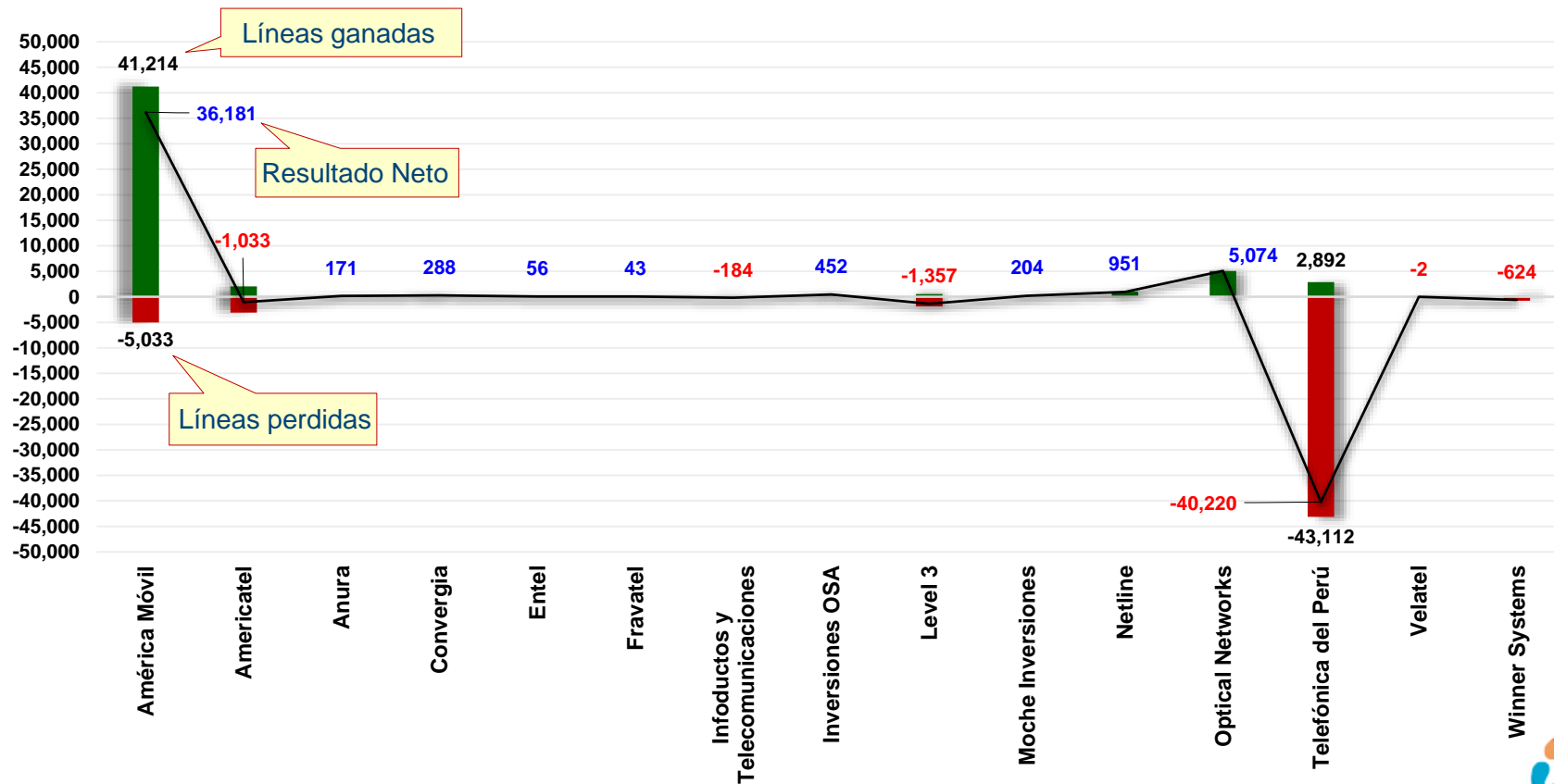

(\*) Desde el inicio del procedimiento de portabilidad (26 de Julio de 2014).



# VIII. Evolución de la Posición Neta Acumulada de Líneas Fijas Portadas: Operadores Seleccionados

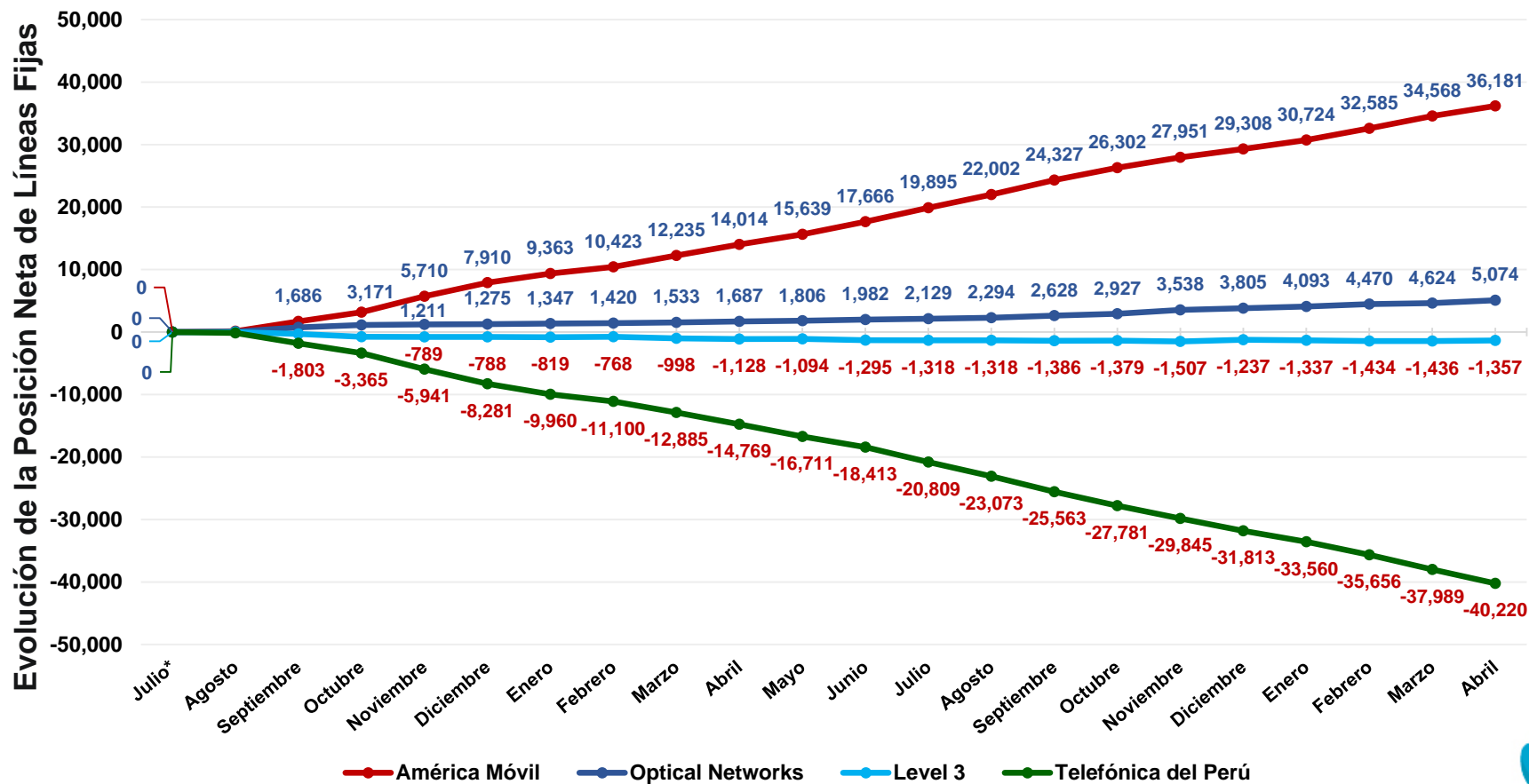

(\*) Desde el inicio del procedimiento de portabilidad (26 de Julio de 2014).



# IX. Líneas Fijas Portadas por Departamento (al 30/04/2016)

Líneas portadas en Telefonía Fija por Departamento		
Del 26 de julio de 2014 al 30 de abril de 2016		
Lima	39,914	73.50%
Arequipa	3,167	5.83%
La Libertad	2,745	5.06%
Lambayeque	1,973	3.63%
Piura	1,520	2.80%
Tacna	881	1.62%
Ancash	758	1.40%
Cusco	645	1.19%
Junín	511	0.94%
Cajamarca	493	0.91%
Huánuco	481	0.89%
Ica	396	0.73%
Puno	296	0.55%
Tumbes	218	0.40%
Ucayali	157	0.29%
Madre de Dios	77	0.14%
Moquegua	28	0.05%
Ayacucho	7	0.01%
San Martín	6	0.01%
Loreto	3	0.01%
Red inteligente	26	0.05%
<b>Total</b>	<b>54,302</b>	<b>100.00%</b>

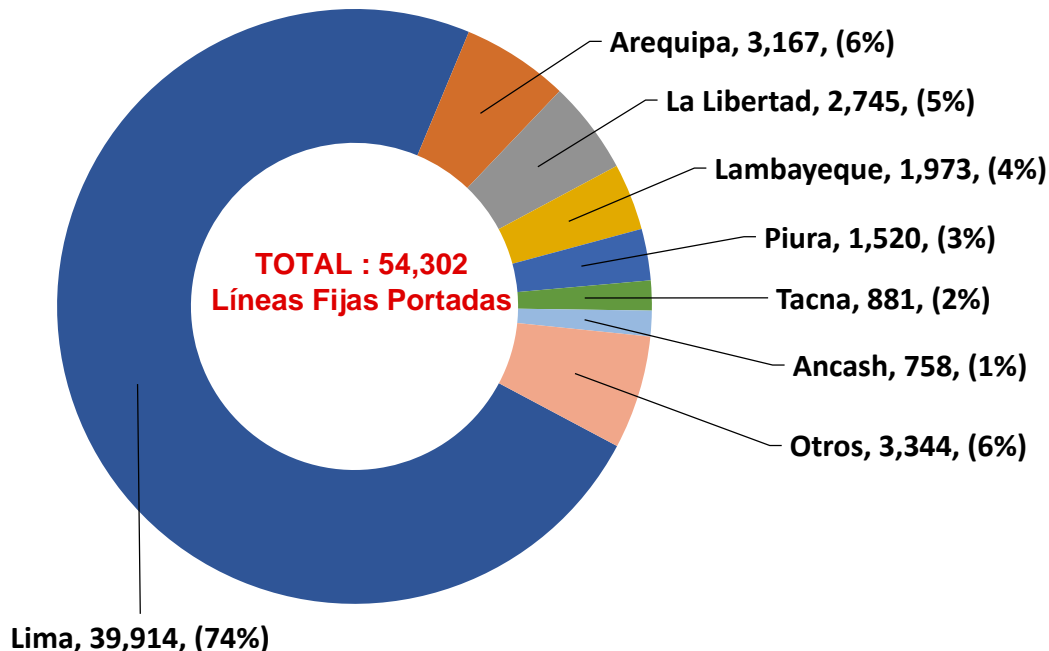

\*Nota: Red inteligente N° pertenece al 0800



# X. Posición Neta Mensual de la Portabilidad en Telefonía Fija por Departamento

Departamentos	(%)	Neto Total	Telefonía Fija por Departamento																							
			Julio*	Agosto	Setiembre	Octubre	Noviembre	Diciembre	Enero	Febrero	Marzo	Abril	Mayo	Junio	Julio	Agosto	Setiembre	Octubre	Noviembre	Diciembre	Enero	Febrero	Marzo	Abril		
Lima	73.50%	39,914	4	149	2,313	3,048	2,106	1,847	1,512	1,900	1,812	2,078	2,256	2,131	1,913	1,806	2,160	1,846	1,639	2,250	1,537	1,802	1,713	2,092		
Arequipa	5.83%	3,167	0	7	46	97	99	140	134	114	194	184	207	163	130	182	241	196	140	109	106	211	219	248		
La Libertad	5.06%	2,745	0	12	79	125	151	138	144	129	123	125	144	130	145	145	152	152	154	138	123	180	132	124		
Lambayeque	3.63%	1,973	0	3	56	83	126	97	66	59	84	77	91	89	140	119	116	132	116	86	82	114	121	116		
Piura	2.80%	1,520	0	1	22	53	55	39	48	45	64	62	75	70	92	166	136	102	73	53	83	87	107	87		
Tacna	1.62%	881	0	3	16	15	33	28	23	20	22	45	40	35	38	40	109	76	100	45	27	59	50	57		
Ancash	1.40%	758	0	3	17	31	21	16	23	13	17	18	17	11	22	31	73	123	88	59	40	51	48	36		
Cusco	1.19%	645	0	5	37	39	44	43	37	26	26	30	35	21	24	22	38	27	26	20	29	25	38	53		
Junín	0.94%	511	0	0	7	7	9	15	10	11	9	8	5	12	47	11	23	78	67	38	48	34	41	31		
Cajamarca	0.91%	493	0	4	13	26	16	17	17	21	23	14	13	26	29	33	40	33	22	18	34	28	33	33		
Huánuco	0.89%	481	0	0	11	31	39	38	27	15	25	23	19	14	21	17	18	35	19	17	24	20	32	36		
Ica	0.73%	396	0	0	13	18	19	34	18	28	18	16	18	15	19	32	17	30	11	18	20	17	17	17		
Puno	0.55%	296	0	0	18	8	20	23	13	7	13	15	9	7	12	17	18	17	17	17	11	21	17	16		
Tumbes	0.40%	218	0	5	7	16	37	14	10	5	11	9	6	7	8	12	12	13	7	5	5	14	8	7		
Ucayali	0.29%	157	0	0	6	6	17	7	3	8	5	5	11	5	8	7	8	3	10	15	8	9	3	13		
Madre de Dios	0.14%	77	0	0	4	0	0	5	6	4	0	3	1	1	2	2	6	7	4	7	7	10	3	5		
Moquegua	0.05%	28	0	0	1	2	0	2	0	0	3	1	1	2	3	1	3	1	0	0	4	0	1	3		
Ayacucho	0.01%	7	0	0	0	0	1	1	2	0	0	0	1	0	0	0	1	0	0	0	0	1	0	0		
San Martín	0.01%	6	0	0	0	1	1	1	2	0	0	0	0	0	0	0	0	0	0	0	1	0	0	0		
Loreto	0.01%	3	0	0	0	0	0	0	0	0	0	0	0	0	1	0	1	0	1	0	0	0	0	0		
Apurímac	0.00%	0	0	0	0	0	0	0	0	0	0	0	0	0	0	0	0	0	0	0	0	0	0	0		
Amazonas	0.00%	0	0	0	0	0	0	0	0	0	0	0	0	0	0	0	0	0	0	0	0	0	0	0		
Huancavelica	0.00%	0	0	0	0	0	0	0	0	0	0	0	0	0	0	0	0	0	0	0	0	0	0	0		
Pasco	0.00%	0	0	0	0	0	0	0	0	0	0	0	0	0	0	0	0	0	0	0	0	0	0	0		
Red inteligente	0.05%	26	0	0	1	1	0	0	1	0	0	1	3	0	0	1	1	1	0	2	3	2	0	9		
<b>Total</b>	<b>100%</b>	<b>54,302</b>	<b>4</b>	<b>192</b>	<b>2,667</b>	<b>3,607</b>	<b>2,794</b>	<b>2,505</b>	<b>2,096</b>	<b>2,405</b>	<b>2,449</b>	<b>2,714</b>	<b>2,952</b>	<b>2,742</b>	<b>2,650</b>	<b>2,631</b>	<b>3,188</b>	<b>2,859</b>	<b>2,513</b>	<b>2,890</b>	<b>2,190</b>	<b>2,688</b>	<b>2,583</b>	<b>2,983</b>		

\*Red inteligente: N° pertenecientes al 0800

(\*) Desde el inicio del nuevo procedimiento de portabilidad (26 de Julio de 2014).



**osiptel**

EL REGULADOR DE LAS  
TELECOMUNICACIONES



**Fonoayuda**

0-801-121-21

**Facebook**

 /OsiptelOficial

**Twitter**

@OSIPTTEL