

# REPORTE DE PORTABILIDAD NUMÉRICA

Al 30 de junio de 2016



**osiptel**  
EL REGULADOR DE LAS TELECOMUNICACIONES

# PORTABILIDAD NUMÉRICA MÓVIL



# I. Cantidad Mensual de Líneas Móviles Portadas

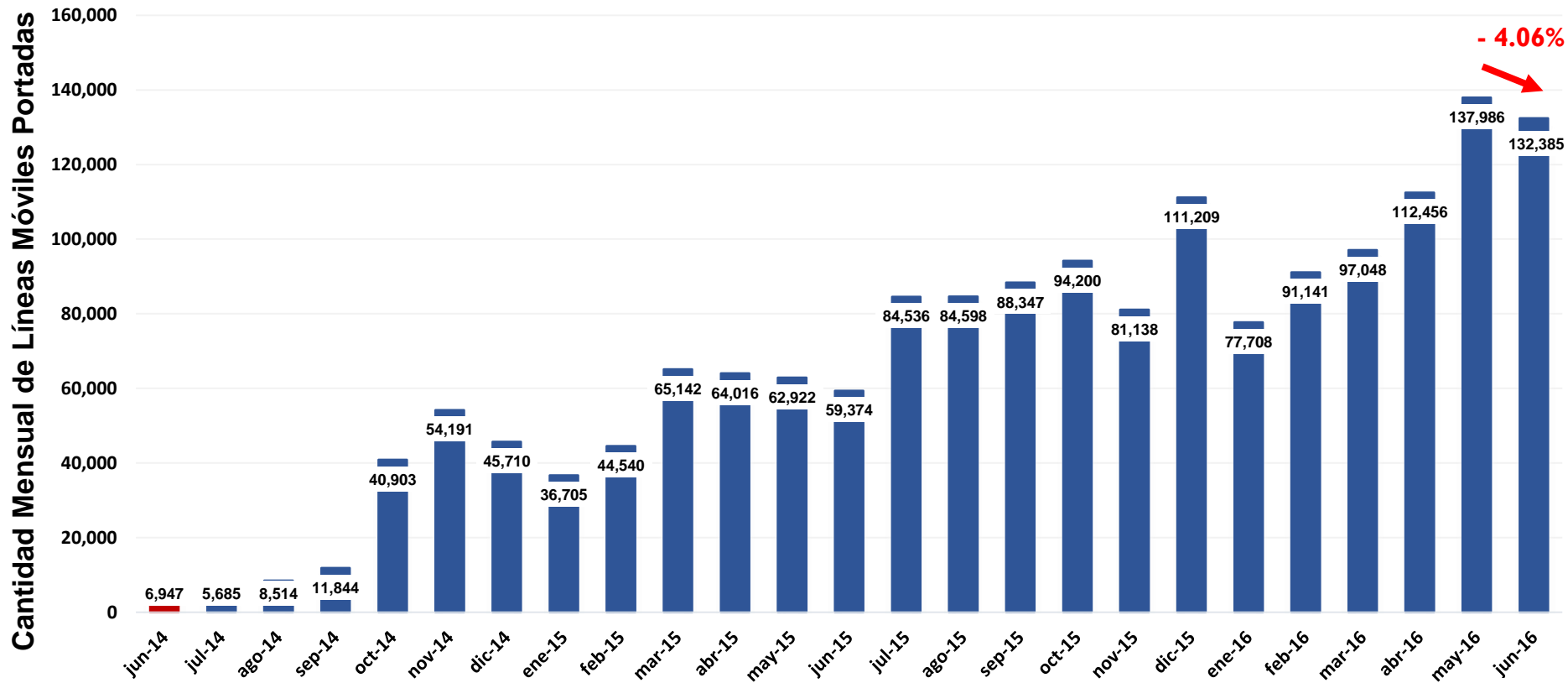

- 4.06%

Procedimiento Anterior

Nuevo Procedimiento

## II. Cantidad de Líneas Móviles Portadas: Del 01 al 30 de junio de 2016

Líneas Móviles Portadas Del 01 al 30 de junio de 2016		Operador RECEPTOR (Gana clientes)					Total de Líneas Perdidas
		Entel	Viettel	América Móvil	Telefónica del Perú	Virgin Mobile Peru	
Operador CEDENTE (Pierde clientes)	Entel		1,162	15,359	11,051	0	<b>27,572</b>
	Viettel	2,314		3,662	2,036	0	<b>8,012</b>
	América Móvil	19,880	2,584		14,611	2	<b>37,077</b>
	Telefónica del Perú	30,423	3,078	26,223		0	<b>59,724</b>
	Virgin Mobile Peru	0	0	0	0		<b>0</b>
<b>Total de Líneas Ganadas</b>		<b>52,617</b>	<b>6,824</b>	<b>45,244</b>	<b>27,698</b>	<b>2</b>	<b>132,385</b>



### III. Cantidad Diaria de Líneas Móviles Portadas (al 30/06/2016)

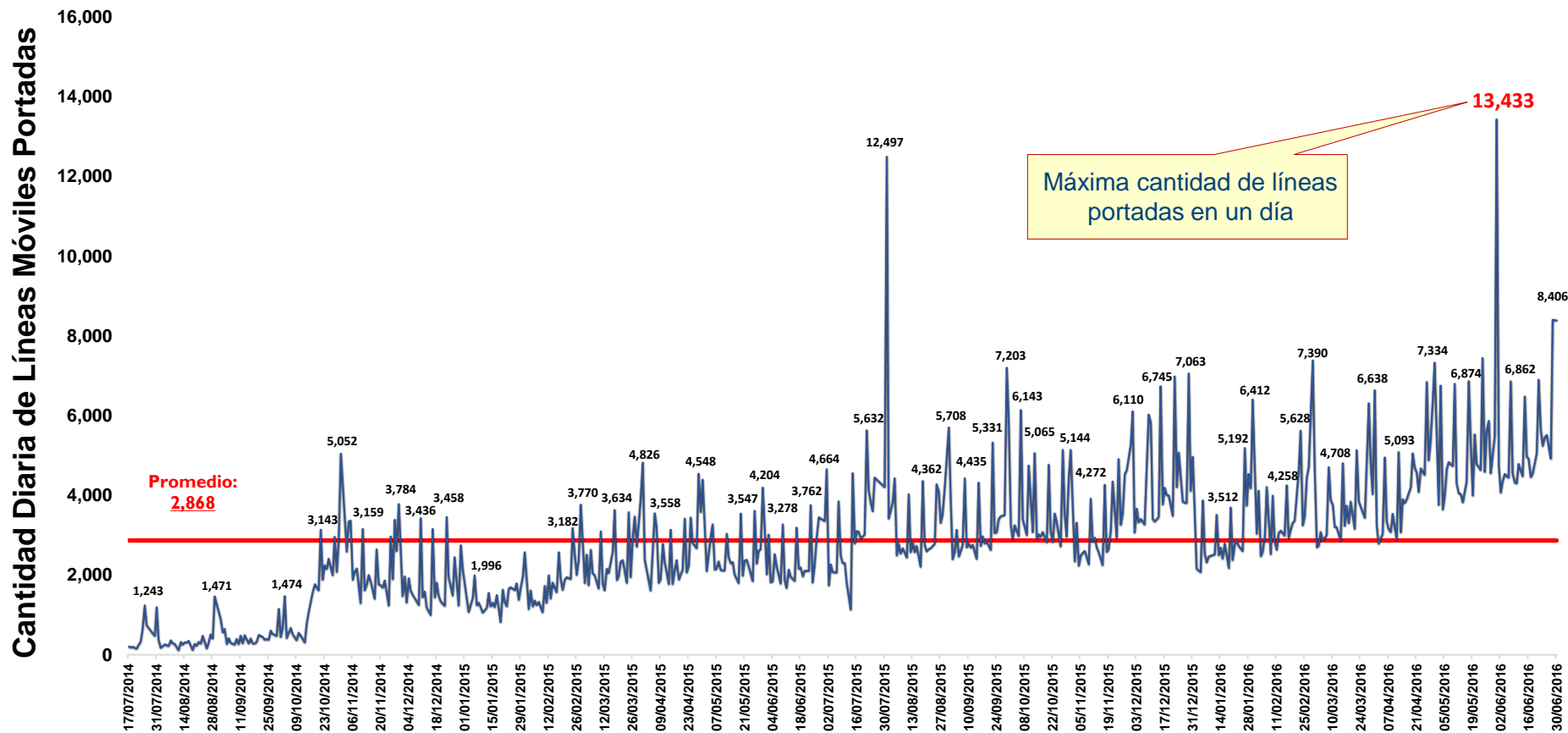

(\*) Desde el inicio del nuevo procedimiento de portabilidad (16 de Julio de 2014).

## IV. Cantidad Diaria de Líneas Móviles Portadas por Operador (al 30/06/2016)

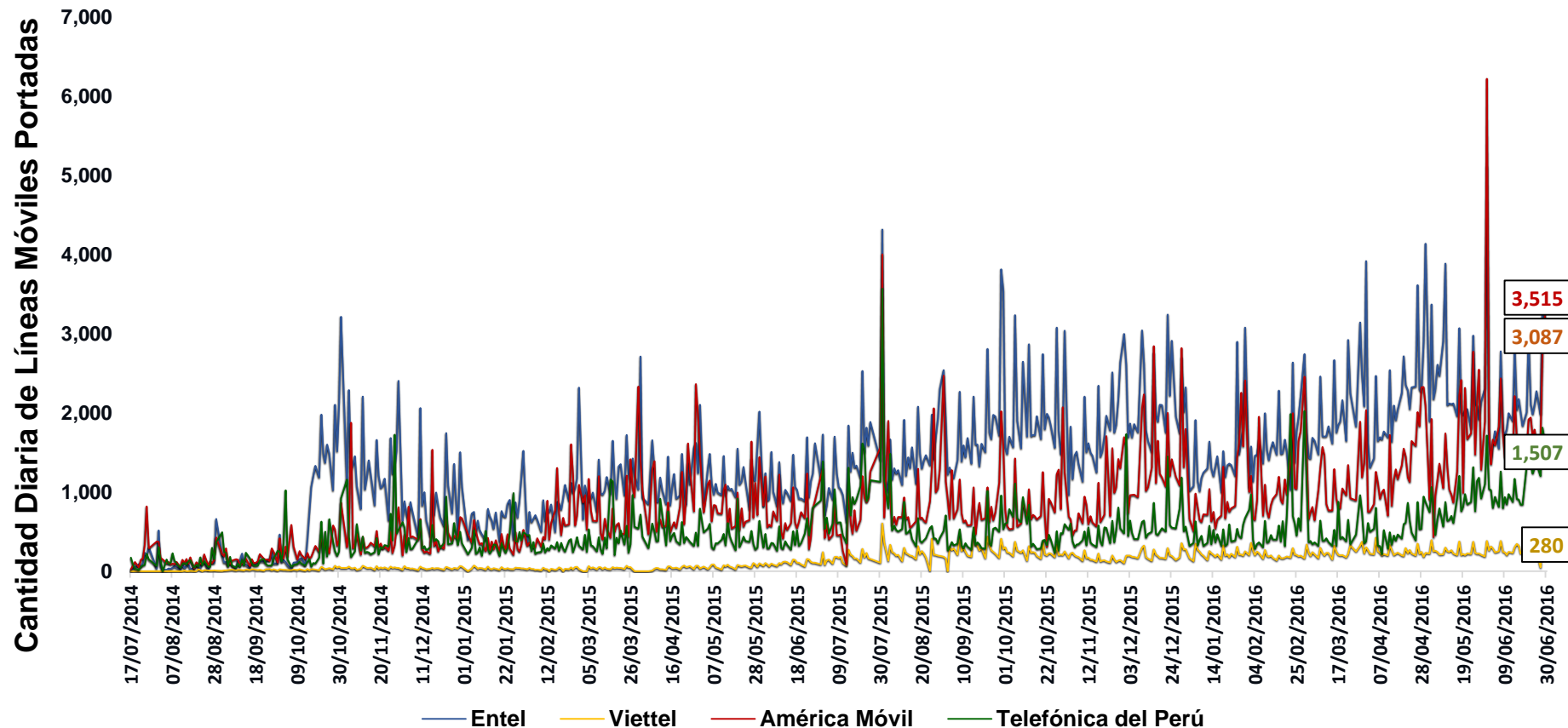

(\*) Desde el inicio del nuevo procedimiento de portabilidad (16 de Julio de 2014).

# V. Posición Neta Mensual de la Portabilidad en Telefonía Móvil

Año	Mes	Cantidad Líneas Portadas	TELEFONÍA MÓVIL											
			Entel			Viettel			América Móvil			Telefónica del Perú		
			Líneas Ganadas	Líneas Perdidas	Neto Líneas Portadas	Líneas Ganadas	Líneas Perdidas	Neto Líneas Portadas	Líneas Ganadas	Líneas Perdidas	Neto Líneas Portadas	Líneas Ganadas	Líneas Perdidas	Neto Líneas Portadas
2014	Julio*	5,685	1,649	-1,408	241	0	0	0	2,773	-1,632	1,141	1,263	-2,645	-1,382
	Agosto	8,514	2,159	-2,122	37	121	-1	120	3,199	-3,400	-201	3,035	-2,991	44
	Setiembre	11,844	3,483	-2,173	1,310	466	0	466	4,200	-4,875	-675	3,695	-4,796	-1,101
	Octubre	40,903	24,959	-2,785	22,174	746	-87	659	8,260	-19,751	-11,491	6,938	-18,280	-11,342
	Noviembre	54,191	32,162	-3,180	28,982	1,055	-194	861	10,538	-26,434	-15,896	10,436	-24,383	-13,947
	Diciembre	45,710	22,666	-3,719	18,947	983	-402	581	11,578	-21,330	-9,752	10,483	-20,259	-9,776
2015	Enero	36,705	17,626	-3,468	14,158	920	-419	501	9,234	-17,136	-7,902	8,925	-15,682	-6,757
	Febrero	44,540	20,749	-4,801	15,948	718	-1,054	-336	15,420	-16,685	-1,265	7,653	-22,000	-14,347
	Marzo	65,142	30,638	-5,521	25,117	864	-4,668	-3,804	21,504	-26,044	-4,540	12,136	-28,909	-16,773
	Abril	64,016	28,346	-9,841	18,505	980	-2,357	-1,377	23,204	-22,320	884	11,486	-29,498	-18,012
	Mayo	62,922	29,596	-6,695	22,901	1,587	-3,298	-1,711	21,051	-22,491	-1,440	10,688	-30,438	-19,750
	Junio	59,374	27,428	-5,899	21,529	2,589	-4,118	-1,529	18,130	-20,581	-2,451	11,227	-28,776	-17,549
	Julio	84,536	35,330	-11,494	23,836	4,431	-7,954	-3,523	20,794	-29,419	-8,625	23,981	-35,669	-11,688
	Agosto	84,598	39,450	-10,307	29,143	5,725	-5,099	626	24,782	-28,303	-3,521	14,641	-40,889	-26,248
	Septiembre	88,347	47,074	-9,379	37,695	7,124	-4,672	2,452	22,788	-30,315	-7,527	11,361	-43,981	-32,620
	Octubre	94,200	51,961	-11,887	40,074	6,263	-6,439	-176	22,429	-33,893	-11,464	13,547	-41,981	-28,434
	Noviembre	81,138	43,673	-11,159	32,514	4,068	-3,631	437	22,016	-29,613	-7,597	11,381	-36,735	-25,354
	Diciembre	111,209	53,786	-15,946	37,840	5,321	-6,025	-704	35,779	-36,604	-825	16,323	-52,634	-36,311
2016	Enero	77,708	36,703	-12,425	24,278	5,466	-3,264	2,202	24,545	-26,373	-1,828	10,994	-35,646	-24,652
	Febrero	91,141	41,491	-19,242	22,249	5,160	-3,520	1,640	28,838	-27,849	989	15,652	-40,530	-24,878
	Marzo	97,048	51,082	-15,629	35,453	6,124	-3,521	2,603	27,568	-31,060	-3,492	12,274	-46,838	-34,564
	Abril	112,456	57,057	-19,196	37,861	6,341	-5,009	1,332	35,033	-32,825	2,208	14,025	-55,426	-41,401
	Mayo	137,986	63,638	-23,793	39,845	6,569	-7,092	-523	44,680	-40,610	4,070	23,099	-66,491	-43,392
	Junio	132,383	52,617	-27,572	25,045	6,824	-8,012	-1,188	45,244	-37,077	8,167	27,698	-59,724	-32,026
<b>Total Acumulado</b>		<b>1,692,296</b>	815,323	-239,641	<b>575,682</b>	80,445	-80,836	<b>-391</b>	503,587	-586,620	<b>-83,033</b>	292,941	-785,201	<b>-492,260</b>

(\*) Desde el inicio del nuevo procedimiento de portabilidad (16 de Julio de 2014).

# VI. Posición Neta Mensual de la Portabilidad en Telefonía Móvil por Modalidad

Año	Mes	TELEFONÍA MÓVIL											
		Entel			Viettel			América Móvil			Telefónica del Perú		
		Neto Prepago	Neto Postpago	Neto Líneas Portadas	Neto Prepago	Neto Postpago	Neto Líneas Portadas	Neto Prepago	Neto Postpago	Neto Líneas Portadas	Neto Prepago	Neto Postpago	Neto Líneas Portadas
2014	Julio*	218	23	241	0	0	0	362	779	1,141	-580	-802	-1,382
	Agosto	507	-470	37	58	62	120	260	-461	-201	-825	869	44
	Setiembre	1,310	0	1,310	264	202	466	-11	-664	-675	-1,563	462	-1,101
	Octubre	3,170	19,004	22,174	374	285	659	482	-11,973	-11,491	-4,026	-7,316	-11,342
	Noviembre	3,810	25,172	28,982	551	310	861	-1,279	-14,617	-15,896	-3,082	-10,865	-13,947
	Diciembre	2,633	16,314	18,947	471	110	581	-826	-8,926	-9,752	-2,278	-7,498	-9,776
2015	Enero	3,363	10,795	14,158	444	57	501	-909	-6,993	-7,902	-2,898	-3,859	-6,757
	Febrero	4,521	11,427	15,948	-54	-282	-336	-1,393	128	-1,265	-3,074	-11,273	-14,347
	Marzo	6,246	18,871	25,117	-3,331	-473	-3,804	2,585	-7,125	-4,540	-5,500	-11,273	-16,773
	Abril	937	17,568	18,505	-1,000	-377	-1,377	6,815	-5,931	884	-6,752	-11,260	-18,012
	Mayo	1,157	21,744	22,901	-1,589	-122	-1,711	5,412	-6,852	-1,440	-4,980	-14,770	-19,750
	Junio	782	20,747	21,529	-1,906	377	-1,529	4,270	-6,721	-2,451	-3,146	-14,403	-17,549
	Julio	-3,693	27,529	23,836	-4,350	827	-3,523	2,395	-11,020	-8,625	5,648	-17,336	-11,688
	Agosto	-2,104	31,247	29,143	-634	1,260	626	4,763	-8,284	-3,521	-2,025	-24,223	-26,248
	Septiembre	-587	38,282	37,695	993	1,459	2,452	5,271	-12,798	-7,527	-5,677	-26,943	-32,620
	Octubre	-2,404	42,478	40,074	-630	454	-176	6,368	-17,832	-11,464	-3,334	-25,100	-28,434
	Noviembre	-430	32,944	32,514	211	226	437	5,770	-13,367	-7,597	-5,551	-19,803	-25,354
	Diciembre	-2,632	40,472	37,840	-454	-250	-704	11,945	-12,770	-825	-8,859	-27,452	-36,311
2016	Enero	-1,133	25,411	24,278	1,559	643	2,202	6,542	-8,370	-1,828	-6,968	-17,684	-24,652
	Febrero	3,446	18,803	22,249	951	689	1,640	7,333	-6,344	989	-11,730	-13,148	-24,878
	Marzo	9,289	26,164	35,453	1,270	1,333	2,603	5,357	-8,849	-3,492	-15,916	-18,648	-34,564
	Abril	10,639	27,222	37,861	589	743	1,332	8,245	-6,037	2,208	-19,473	-21,928	-41,401
	Mayo	10,772	29,073	39,845	-1,540	1,017	-523	8,281	-4,211	4,070	-17,513	-25,879	-43,392
	Junio	7,373	17,672	25,045	-2,318	1,130	-1,188	9,797	-1,630	8,167	-14,854	-17,172	-32,026
<b>Total Acumulado</b>		57,190	518,492	575,682	-10,071	9,680	-391	97,835	-180,868	-83,033	-144,956	-347,304	-492,260

(\*) Desde el inicio del nuevo procedimiento de portabilidad (16 de Julio de 2014).



## VII. Posición Neta Mensual de la Portabilidad en Telefonía Móvil

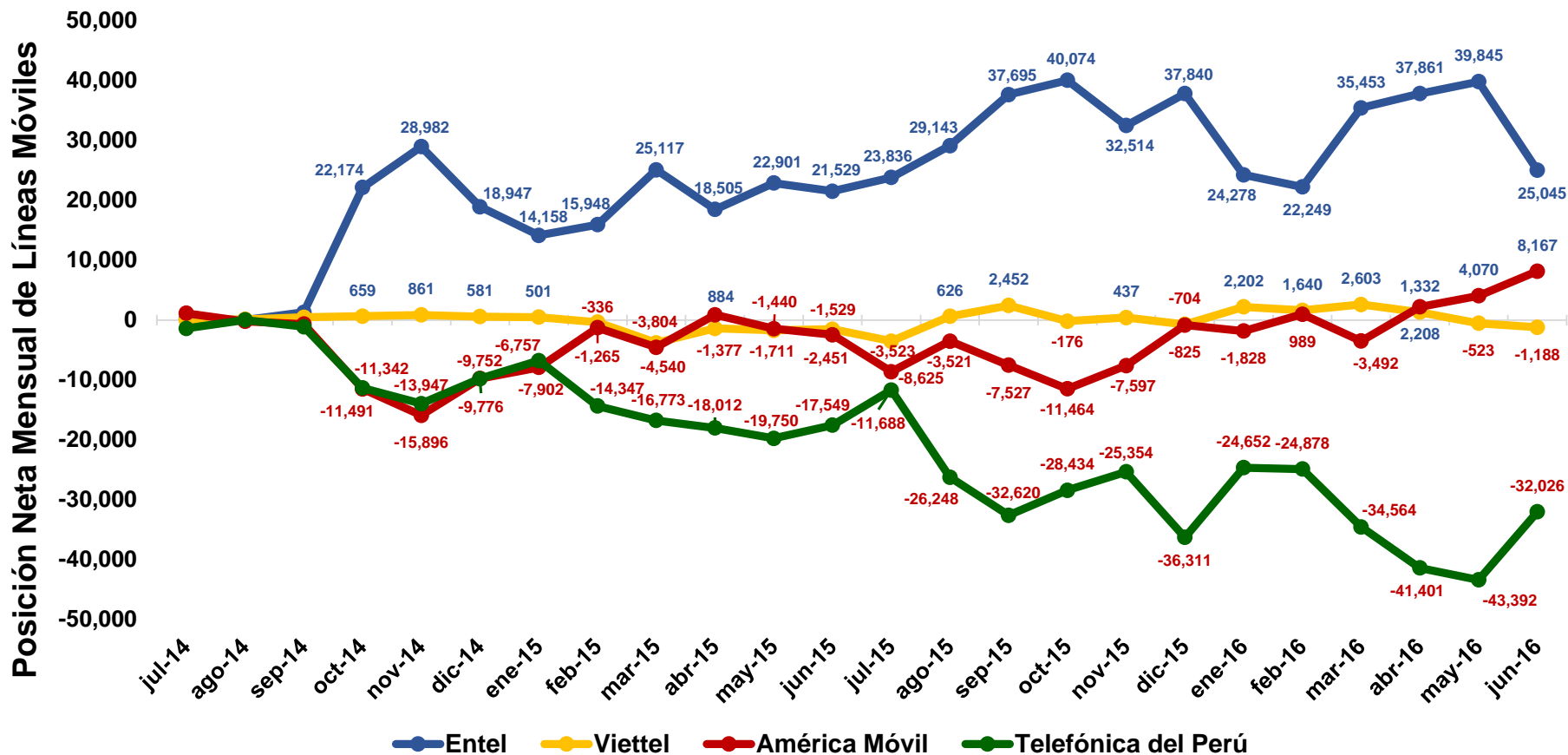

(\*) Desde el inicio del nuevo procedimiento de portabilidad (16 de Julio de 2014).

# VIII. Posición Neta Mensual de la Portabilidad en Telefonía Móvil - Postpago

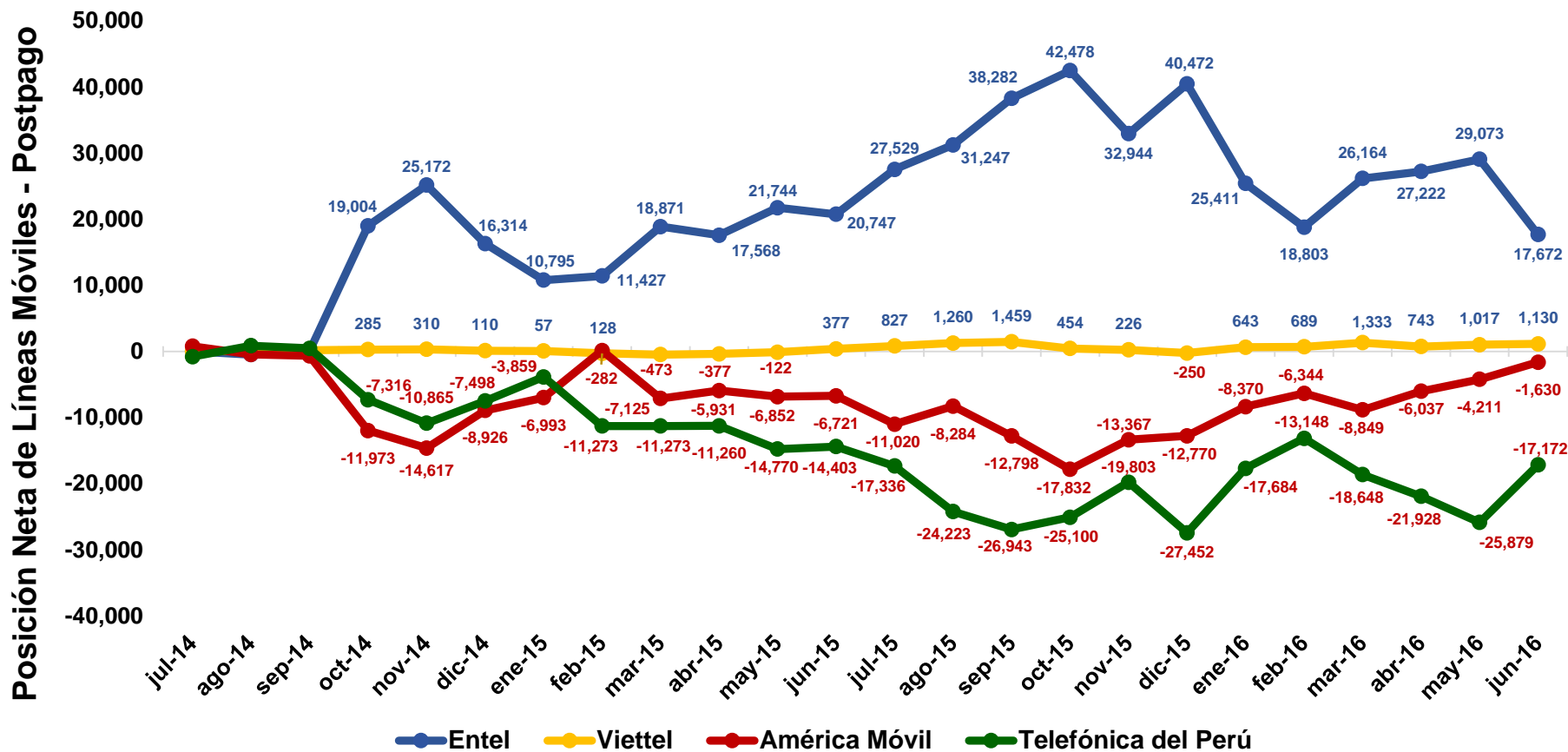

(\*) Desde el inicio del nuevo procedimiento de portabilidad (16 de Julio de 2014).

# IX. Posición Neta Mensual de la Portabilidad en Telefonía Móvil - Prepago

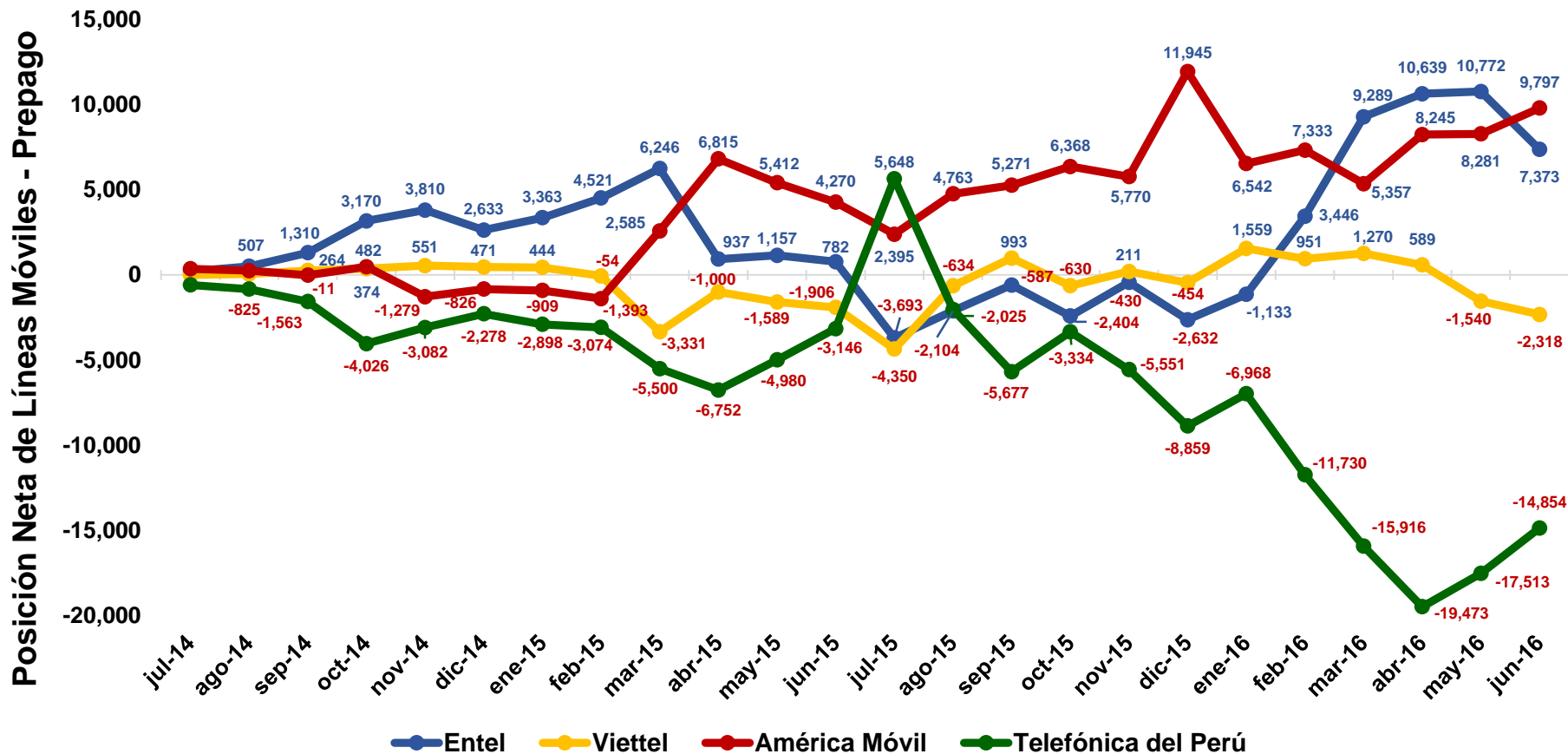

(\*) Desde el inicio del nuevo procedimiento de portabilidad (16 de Julio de 2014).

## X. Cantidad Acumulada de Líneas Móviles Portadas (al 30/06/2016)

Líneas Móviles Portadas Del 16 de julio de 2014 al 30 de junio de 2016		Operador RECEPTOR (Gana clientes)					Total de Líneas Perdidas
		Entel	Viettel	América Móvil	Telefónica del Perú	Virgin Mobile Peru	
Operador CEDENTE (Pierde clientes)	Entel		8,080	154,496	77,065	0	<b>239,641</b>
	Viettel	19,311		37,252	24,273	0	<b>80,836</b>
	América Móvil	358,189	36,826		191,603	2	<b>586,620</b>
	Telefónica del Perú	437,823	35,539	311,839		0	<b>785,201</b>
	Virgin Mobile Peru	0	0	0	0		<b>0</b>
<b>Total de Líneas Ganadas</b>		<b>815,323</b>	<b>80,445</b>	<b>503,587</b>	<b>292,941</b>	<b>2</b>	<b>1,692,298</b>



# XI. Posición Neta Acumulada de Líneas Móviles Portadas (al 30/06/2016)

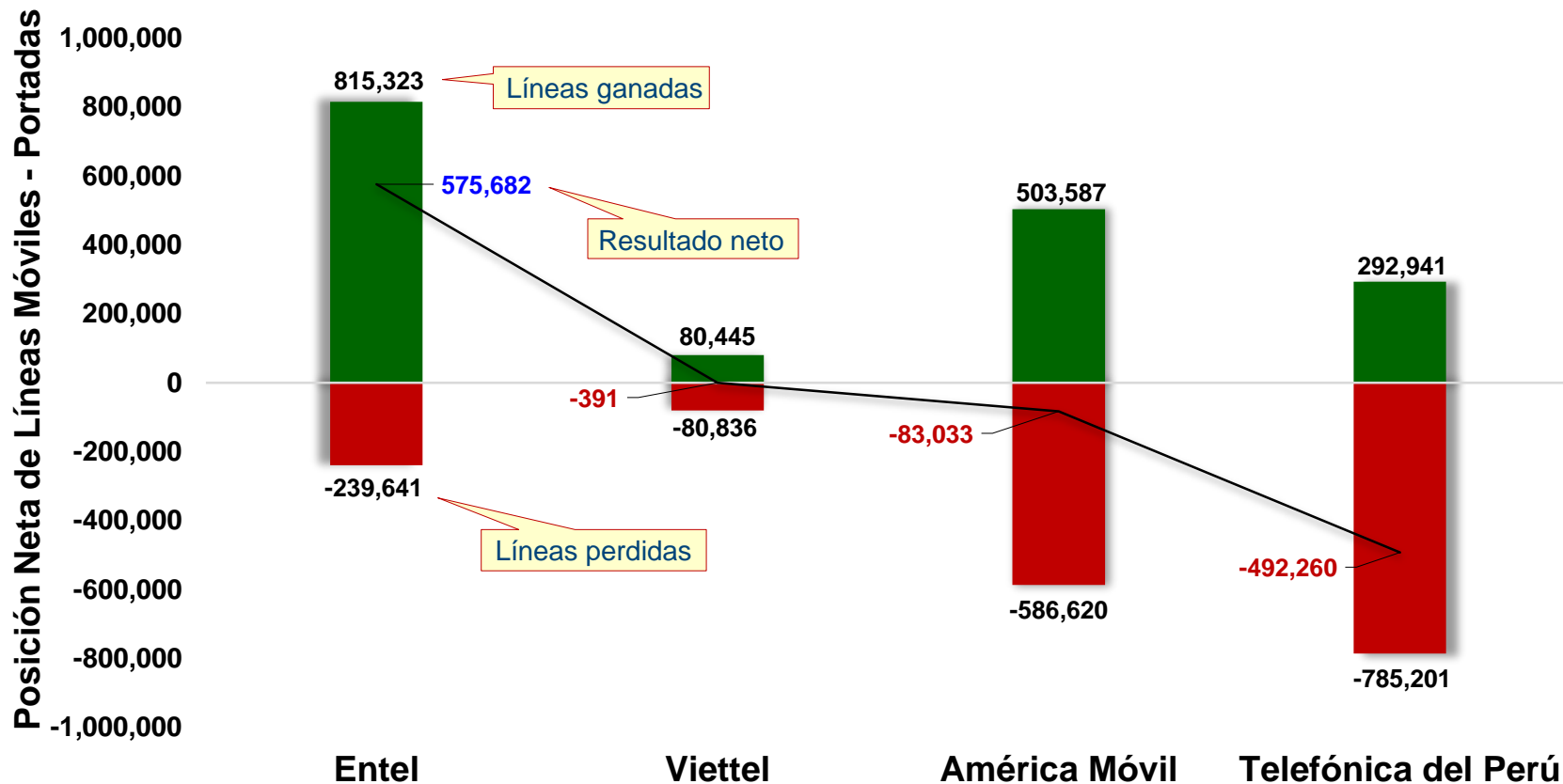

(\*) Desde el inicio del nuevo procedimiento de portabilidad (16 de Julio de 2014).



## XII. Posición Neta Acumulada de Líneas Postpago Portadas (al 30/06/2016)

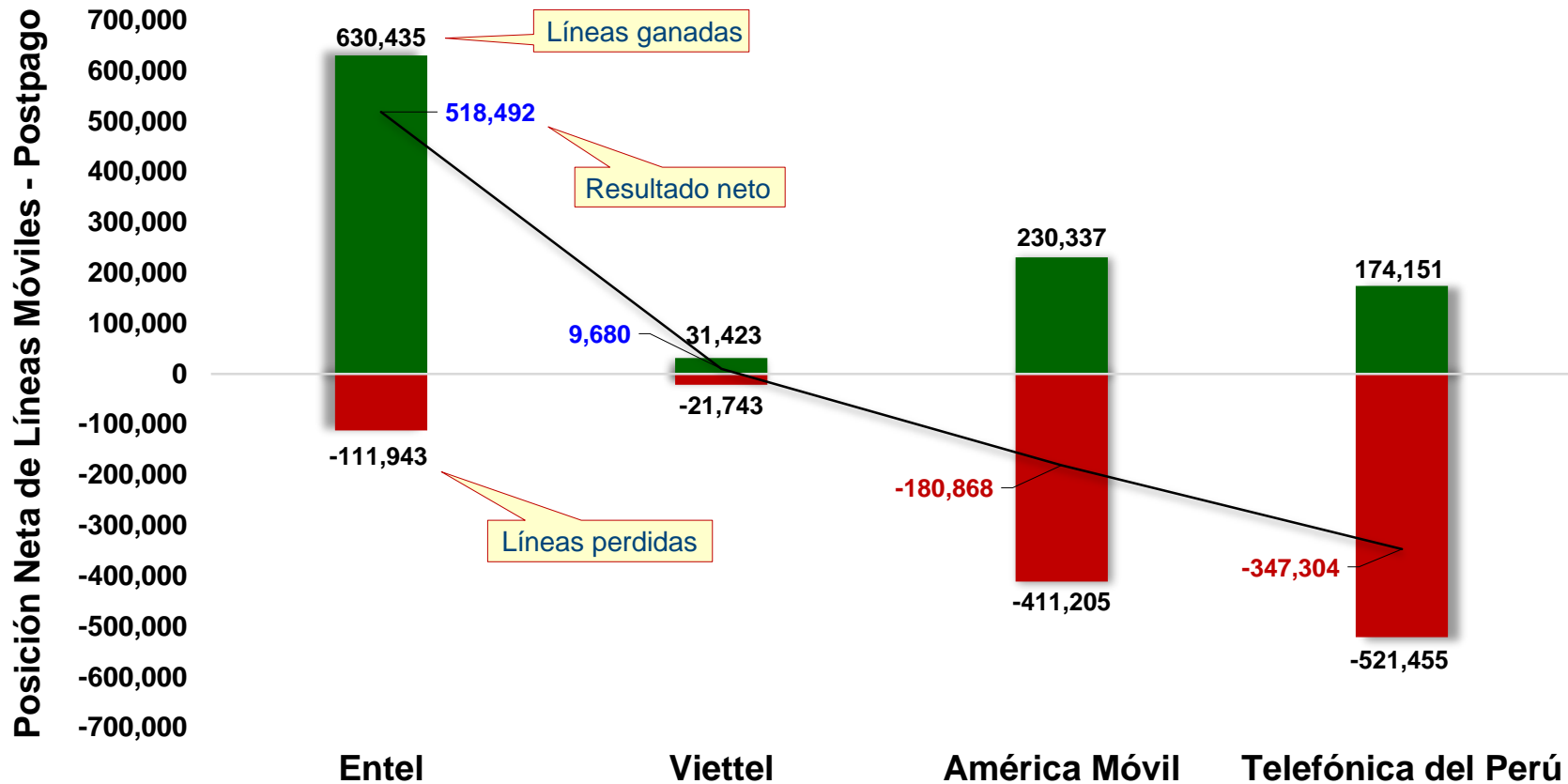

(\*) Desde el inicio del nuevo procedimiento de portabilidad (16 de Julio de 2014).



# XIII. Posición Neta Acumulada de Líneas Prepago Portadas (al 30/06/2016)

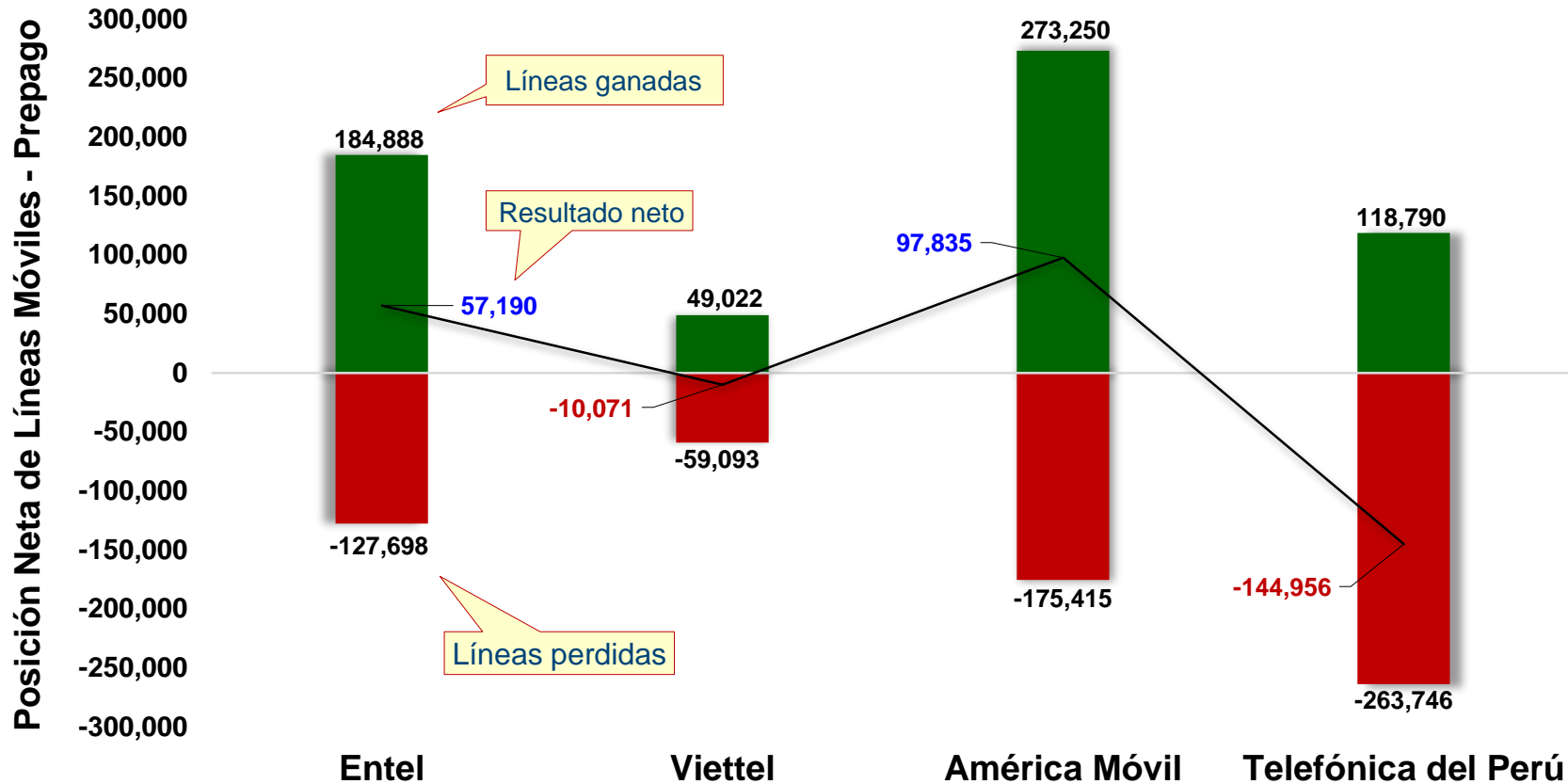

(\*) Desde el inicio del nuevo procedimiento de portabilidad (16 de Julio de 2014).



# XIV. Evolución de la Posición Neta Acumulada de Líneas Móviles Portadas (desde el 16/07/2014)

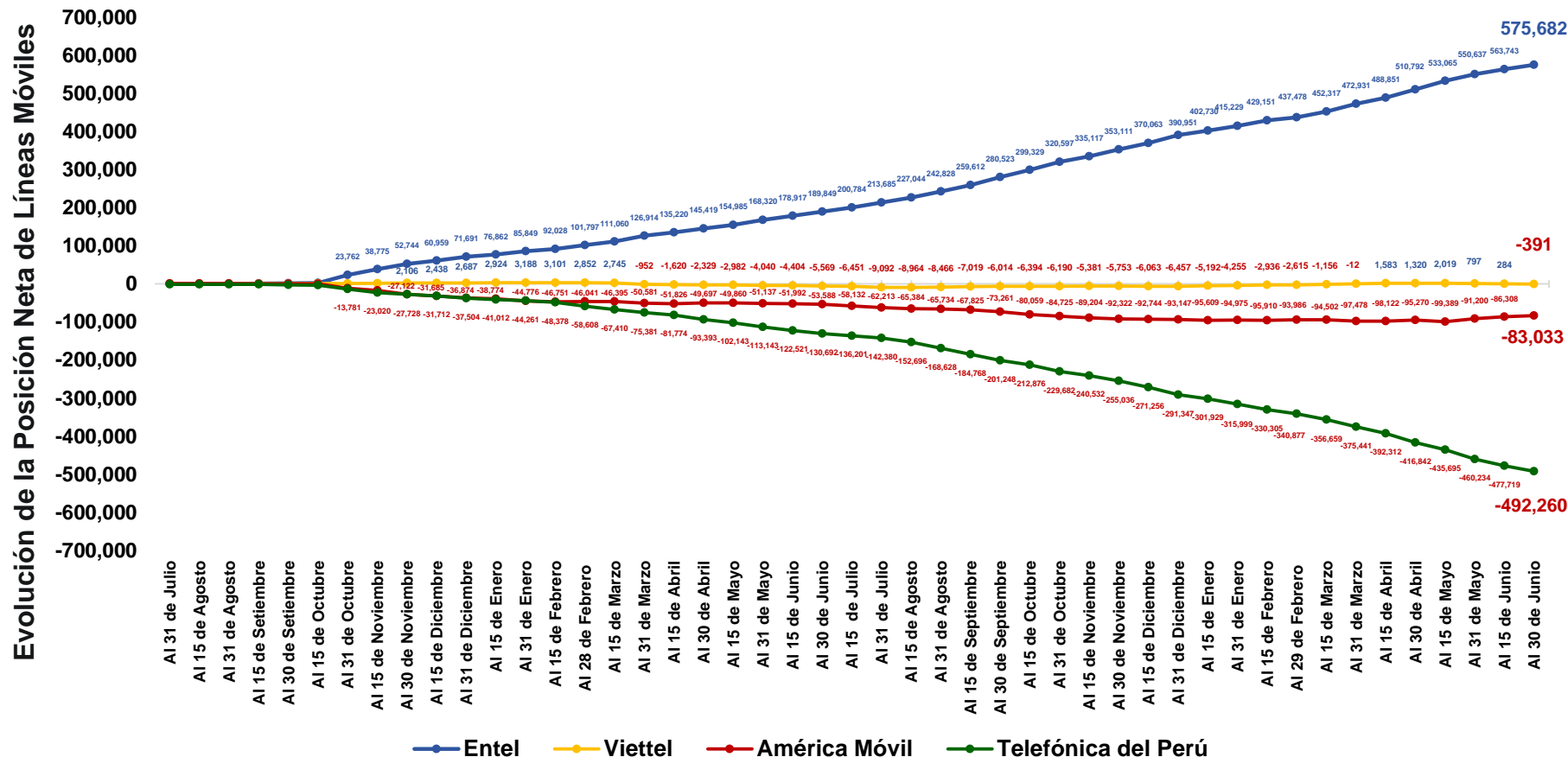

(\*) Desde el inicio del nuevo procedimiento de portabilidad (16 de Julio de 2014).



# XV. Evolución de la Posición Neta Acumulada de Líneas Móviles Postpago (desde el 16/07/2014)

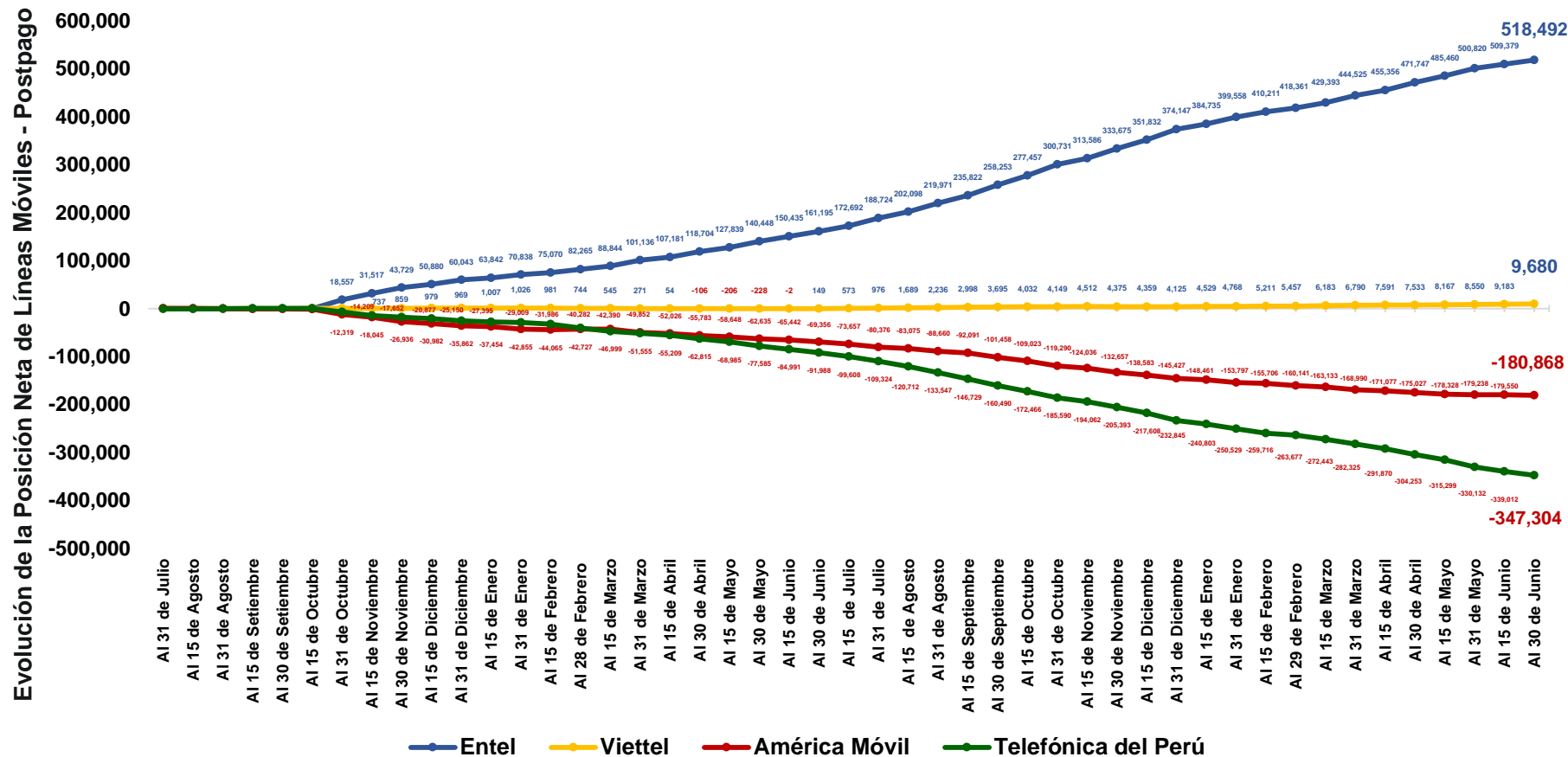

(\*) Desde el inicio del nuevo procedimiento de portabilidad (16 de Julio de 2014).

# XVI. Evolución de la Posición Neta Acumulada de Líneas Móviles Prepago (desde el 16/07/2014)

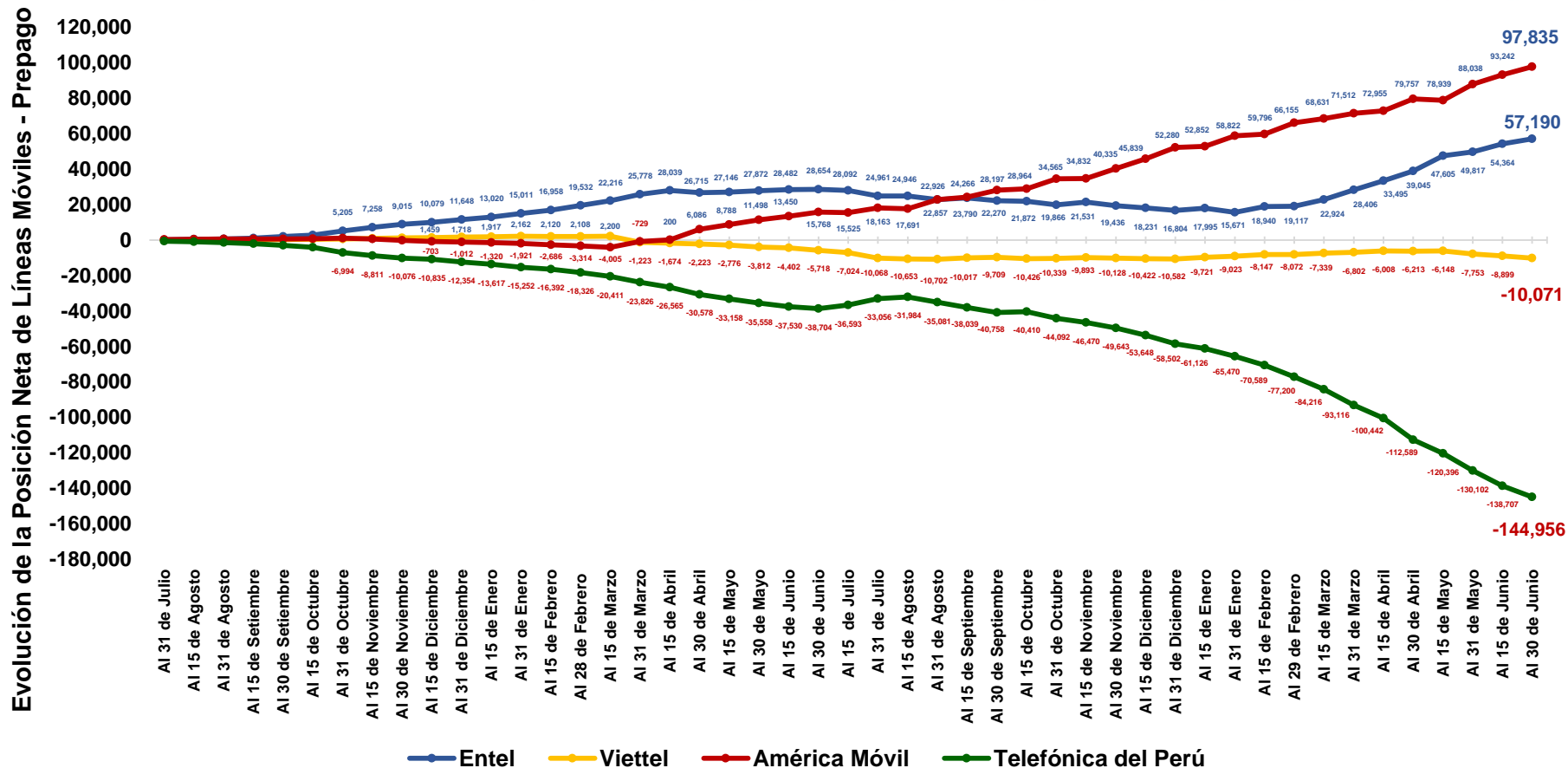

(\*) Desde el inicio del nuevo procedimiento de portabilidad (16 de Julio de 2014).

# PORTABILIDAD NUMÉRICA FIJA



# I. Cantidad Mensual de Líneas Fijas Portadas

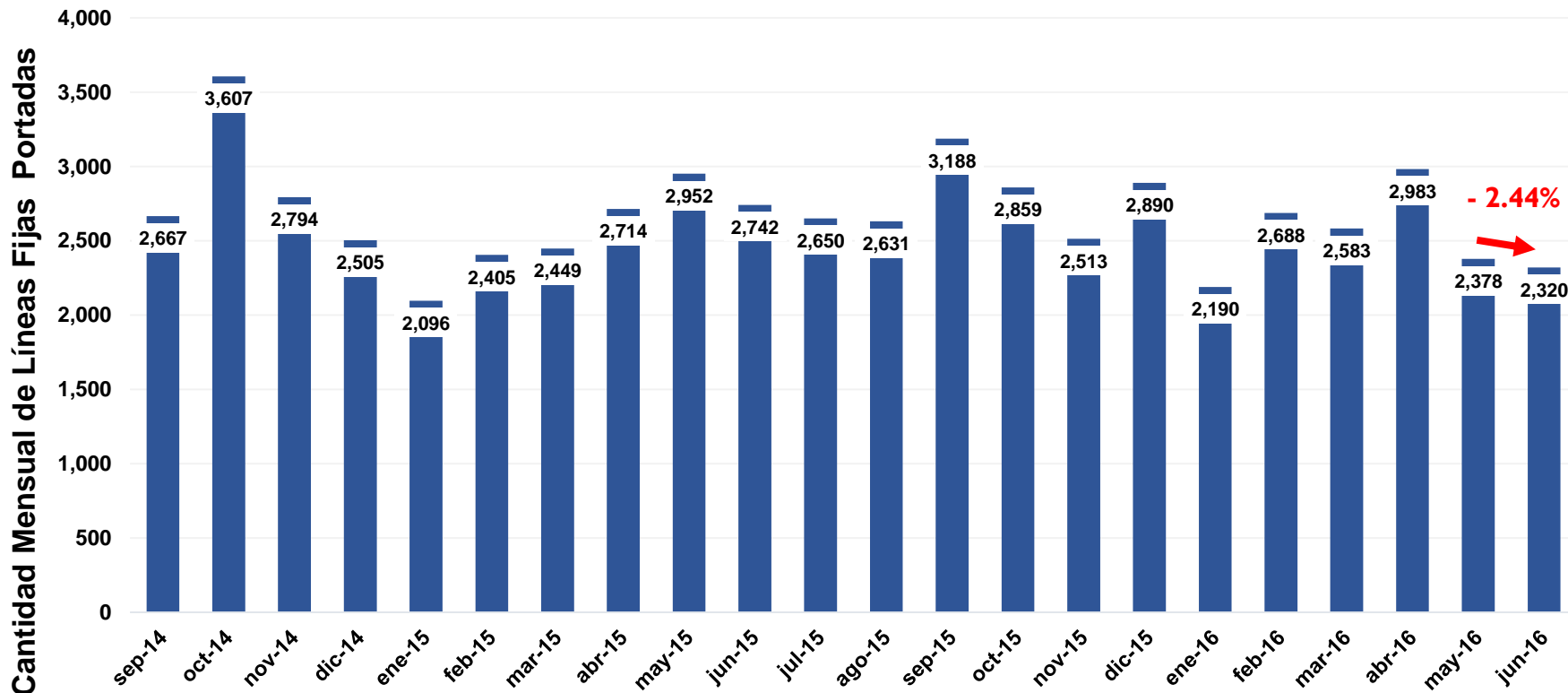

**Nuevo  
Procedimiento**

## II. Cantidad de Líneas Fija Portadas: Del 01 al 30 de junio de 2016

Líneas Portadas en Telefonía Fija: Del 01 al 30 de junio de 2016		Operador Receptor (Gana Clientes)											Total Líneas Perdidas	
		América Móvil	Optical Networks	Americatel	Telefónica del Perú	Anura	Convergía	Nextel	Netline	Fravatel	Inversiones OSA	Winner Systems		Level 3
Operador Cedente (Pierde Clientes)	Telefónica del Perú	1,624	252	58	0	39	3	6	1	4	2	2	0	1,991
	América Móvil	0	137	20	42	1	25	1	0	0	0	0	0	226
	Americatel	20	41	0	3	0	0	0	0	0	0	0	1	65
	Level 3	2	0	30	0	0	0	0	0	0	0	0	0	32
	Optical Networks	0	0	0	0	0	0	0	5	0	0	0	0	5
	Inversiones OSA	0	0	0	1	0	0	0	0	0	0	0	0	1
<b>Total Líneas Ganadas</b>		<b>1,646</b>	<b>430</b>	<b>108</b>	<b>46</b>	<b>40</b>	<b>28</b>	<b>7</b>	<b>6</b>	<b>4</b>	<b>2</b>	<b>2</b>	<b>1</b>	<b>2,320</b>



### III. Cantidad Diaria de Líneas Fijas Portadas (al 30/06/2016)

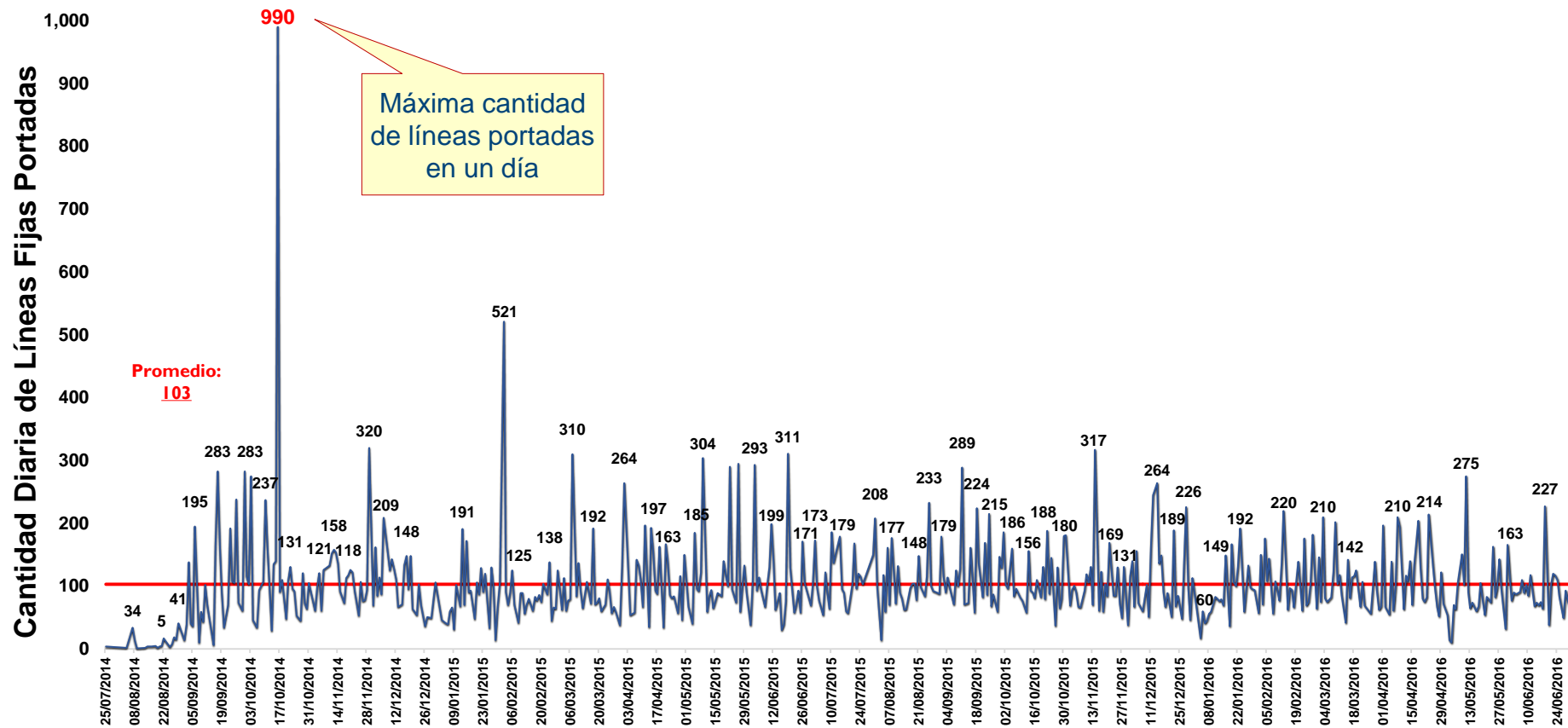

(\*) Desde el inicio del procedimiento de portabilidad (26 de Julio de 2014).

# IV. Posición Neta Mensual de la Portabilidad en Telefonía Fija (I)

Año	Mes	Telefonía Fija																										
		América Móvil			Americatel			Anura			Compañía Telefónica Andina			Convergía			Entel			Fravatel			Infoductos y Telecomunicaciones					
		G	P	Neto	G	P	Neto	G	P	Neto	G	P	Neto	G	P	Neto	G	P	Neto	G	P	Neto	G	P	Neto			
2014	Julio	0	0	0	0	0	0	2	2	0	0	0	0	2	2	0	0	0	0	0	0	0	0	0	0	0	0	0
	Agosto	129	2	127	1	42	-41	1	0	1	0	0	0	0	0	0	0	0	0	0	0	0	0	0	0	0	0	0
	Septiembre	1,563	4	1,559	9	232	-223	1	0	1	0	0	0	4	1	3	0	0	0	11	0	11	0	8	-8	0	0	0
	Octubre	2,172	687	1,485	43	25	18	1	0	1	0	0	0	1	5	-4	0	0	0	0	0	0	0	0	0	0	0	0
	Noviembre	2,623	84	2,539	48	69	-21	4	0	4	0	0	0	0	0	0	0	0	0	0	0	0	0	0	0	0	0	0
	Diciembre	2,271	71	2,200	130	30	100	1	0	1	0	0	0	0	31	-31	0	0	0	3	0	3	0	0	0	0	0	0
2015	Enero	1,701	248	1,453	239	45	194	3	0	3	0	0	0	0	0	0	0	0	0	0	0	0	0	0	0	0	0	0
	Febrero	1,649	589	1,060	47	32	15	18	0	18	0	0	0	1	61	-60	0	0	0	0	0	0	0	0	0	0	20	-20
	Marzo	1,896	84	1,812	68	72	-4	5	0	5	0	0	0	2	3	-1	0	0	0	11	0	11	0	10	-10	0	0	0
	Abril	2,073	294	1,779	164	169	-5	11	0	11	0	0	0	1	1	0	0	0	0	0	0	0	0	0	0	0	0	0
	Mayo	2,204	579	1,625	303	179	124	23	0	23	0	0	0	16	0	16	0	0	0	3	0	3	0	8	-8	0	0	0
	Junio	2,140	113	2,027	57	621	-564	6	1	5	0	0	0	2	0	2	0	0	0	3	0	3	0	0	0	0	0	0
	Julio	2,282	53	2,229	70	61	9	6	0	6	0	0	0	5	6	-1	0	0	0	0	0	0	0	0	0	0	77	-77
	Agosto	2,228	121	2,107	138	199	-61	1	0	1	0	0	0	7	3	4	0	0	0	0	0	0	0	0	0	0	0	0
	Septiembre	2,480	155	2,325	96	352	-256	1	0	1	0	0	0	83	2	81	0	0	0	0	0	0	0	0	0	0	0	0
	Octubre	2,250	275	1,975	53	156	-103	10	2	8	0	0	0	15	2	13	0	0	0	2	1	1	0	0	0	0	0	0
	Noviembre	1,765	116	1,649	54	163	-109	3	3	0	0	0	0	21	3	18	5	0	5	4	0	4	6	0	6	0	0	0
	Diciembre	1,866	509	1,357	141	162	-21	11	0	11	0	0	0	113	17	96	16	0	16	2	0	2	0	71	-71	0	0	0
2016	Enero	1,631	215	1,416	68	99	-31	20	0	20	0	0	0	119	0	119	11	0	11	0	0	0	0	0	0	0	0	0
	Febrero	2,138	277	1,861	63	143	-80	3	1	2	0	0	0	24	1	23	9	0	9	0	0	0	4	0	4	0	0	0
	Marzo	2,089	106	1,983	160	98	62	30	0	30	0	0	0	3	0	3	11	1	10	5	0	5	0	0	0	0	0	0
	Abril	2,064	451	1,613	107	143	-36	20	1	19	0	0	0	7	0	7	5	0	5	0	0	0	0	0	0	0	0	0
	Mayo	1,716	339	1,377	127	51	76	5	1	4	1	1	0	218	2	216	8	0	8	1	0	1	1	1	0	0	0	0
	Junio	1,646	226	1,420	108	65	43	40	0	40	0	0	0	28	0	28	7	0	7	4	0	4	0	0	0	0	0	0
<b>Total acumulado</b>		<b>44,576</b>	<b>5,598</b>	<b>38,978</b>	<b>2,294</b>	<b>3,208</b>	<b>-914</b>	<b>226</b>	<b>11</b>	<b>215</b>	<b>1</b>	<b>1</b>	<b>0</b>	<b>672</b>	<b>140</b>	<b>532</b>	<b>72</b>	<b>1</b>	<b>71</b>	<b>49</b>	<b>1</b>	<b>48</b>	<b>11</b>	<b>195</b>	<b>-184</b>			

Nota: G: Líneas ganadas, P: Líneas perdidas, Neto: Líneas ganadas - líneas perdidas.

(\*) Desde el inicio del nuevo procedimiento de portabilidad (26 de Julio de 2014).

# IV. Posición Neta Mensual de la Portabilidad en Telefonía Fija (II)

Año	Mes	Telefonía Fija																							
		Inversiones OSA			Level 3			Moche Inversiones			Netline			Optical Networks			Telefónica del Perú			Velatel			Winner Systems		
		G	P	Neto	G	P	Neto	G	P	Neto	G	P	Neto	G	P	Neto	G	P	Neto	G	P	Neto	G	P	Neto
2014	Julio	0	0	0	0	0	0	0	0	0	0	0	0	0	0	0	0	0	0	0	0	0	0	0	
	Agosto	0	0	0	0	0	0	1	0	1	0	0	0	57	0	57	2	148	-146	0	0	0	1	0	1
	Septiembre	373	0	373	0	301	-301	4	0	4	2	0	2	695	2	693	1	1,658	-1,657	0	3	-3	4	458	-454
	Octubre	33	0	33	0	455	-455	62	0	62	305	0	305	377	0	377	609	2,171	-1,562	2	0	2	2	264	-262
	Noviembre	1	0	1	0	33	-33	2	0	2	2	0	2	84	0	84	29	2,605	-2,576	0	0	0	1	3	-2
	Diciembre	0	0	0	1	0	1	2	0	2	0	0	0	64	0	64	33	2,373	-2,340	0	0	0	0	0	0
2015	Enero	2	0	2	0	31	-31	3	0	3	1	0	1	72	0	72	73	1,752	-1,679	0	0	0	2	20	-18
	Febrero	1	0	1	61	10	51	1	0	1	0	0	0	73	0	73	553	1,693	-1,140	0	0	0	1	0	1
	Marzo	1	0	1	0	230	-230	5	0	5	41	0	41	113	0	113	265	2,050	-1,785	0	0	0	42	0	42
	Abril	1	1	0	0	130	-130	6	0	6	67	0	67	154	0	154	235	2,119	-1,884	0	0	0	2	0	2
	Mayo	10	0	10	36	2	34	11	0	11	13	0	13	119	0	119	212	2,154	-1,942	0	0	0	2	30	-28
	Junio	1	0	1	0	201	-201	101	7	94	154	3	151	176	0	176	94	1,796	-1,702	0	0	0	8	0	8
	Julio	6	0	6	0	23	-23	1	0	1	99	0	99	147	0	147	34	2,430	-2,396	0	0	0	0	0	0
	Agosto	5	0	5	0	0	0	0	0	0	37	0	37	165	0	165	44	2,308	-2,264	0	0	0	6	0	6
	Septiembre	6	0	6	32	100	-68	3	2	1	70	11	59	334	0	334	76	2,566	-2,490	0	0	0	7	0	7
	Octubre	1	0	1	7	0	7	2	0	2	14	0	14	299	0	299	205	2,423	-2,218	0	0	0	1	0	1
	Noviembre	1	0	1	0	128	-128	1	0	1	5	1	4	611	0	611	33	2,097	-2,064	0	0	0	4	2	2
	Diciembre	0	0	0	270	0	270	1	0	1	33	0	33	267	0	267	162	2,130	-1,968	0	1	-1	8	0	8
2016	Enero	1	0	1	0	100	-100	0	0	0	4	0	4	288	0	288	29	1,776	-1,747	0	0	0	19	0	19
	Febrero	8	0	8	7	104	-97	1	0	1	15	30	-15	377	0	377	36	2,132	-2,096	0	0	0	3	0	3
	Marzo	3	1	2	0	2	-2	2	0	2	63	0	63	154	0	154	41	2,374	-2,333	0	0	0	22	1	21
	Abril	0	0	0	109	30	79	4	0	4	71	0	71	451	1	450	126	2,357	-2,231	0	0	0	19	0	19
	Mayo	3	0	3	0	1	-1	1	0	1	33	0	33	233	3	230	19	1,979	-1,960	0	0	0	12	0	12
	Junio	2	1	1	1	32	-31	0	0	0	6	0	6	430	5	425	46	1,991	-1,945	0	0	0	2	0	2
<b>Total acumulado</b>		459	3	456	524	1,913	-1,389	214	9	205	1,035	45	990	5,740	11	5,729	2,957	47,082	-44,125	2	4	-2	168	778	-610

Nota: G: Líneas ganadas, P: Líneas perdidas, Neto: Líneas ganadas - líneas perdidas.

(\*) Desde el inicio del nuevo procedimiento de portabilidad (26 de Julio de 2014).



# V. Posición Neta Mensual de Líneas Fijas Portadas: Operadores seleccionados

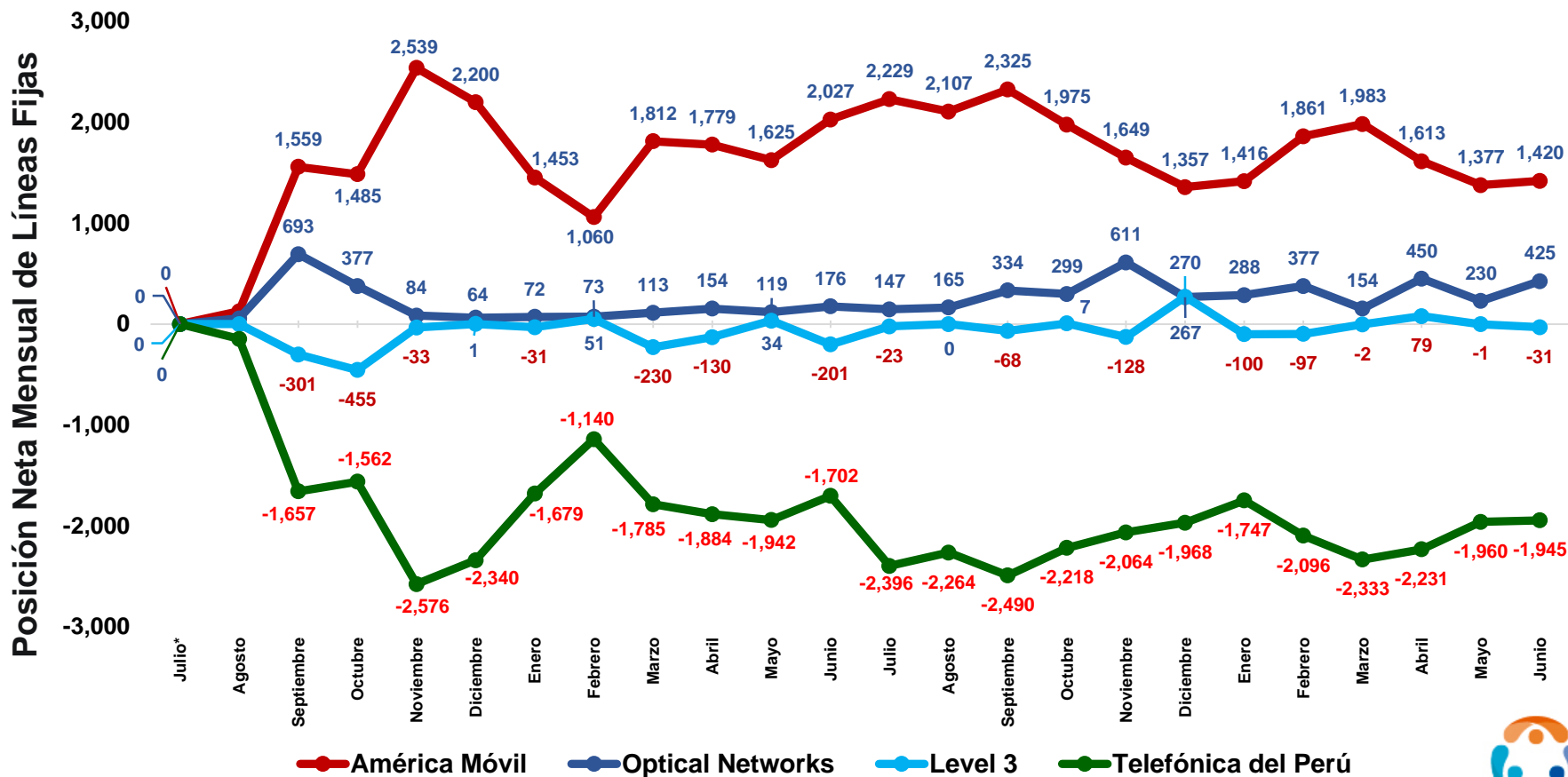

(\*) Desde el inicio del procedimiento de portabilidad (26 de Julio de 2014).



# VI. Cantidad Acumulada de Líneas Fija Portadas (al 30/06/2016)

Líneas Portadas en Telefonía Fija: Del 26 de julio de 2014 al 30 de junio de 2016		Operador Receptor (Gana Clientes)															Total Líneas Perdidas	
		América Móvil	Optical Networks	Telefónica del Perú	Americatel	Netline	Convergía	Level 3	Inversiones OSA	Anura	Moche Inversiones	Winner Systems	Entel	Fravatel	Infoductos y Telecomunicaciones	Velatel		Compañía Telefónica Andina
Operador Cedente (Pierde Clientes)	Telefónica del Perú	42,830	1,938	0	1,314	141	285	53	128	140	38	117	58	40	0	0	0	47,082
	América Móvil	0	1,108	2,515	947	197	322	339	15	40	71	23	14	3	4	0	0	5,598
	Americatel	1,147	1,373	174	0	295	38	1	10	40	102	26	0	2	0	0	0	3,208
	Level 3	559	430	264	32	301	20	0	300	0	0	0	0	0	5	2	0	1,913
	Winner Systems	0	778	0	0	0	0	0	0	0	0	0	0	0	0	0	0	778
	Infoductos y Telecomunicaciones	0	39	0	0	85	0	70	0	0	0	0	0	0	0	0	1	195
	Convergía	7	55	0	1	2	0	61	4	3	3	1	0	3	0	0	0	140
	Netline	30	14	0	0	0	0	0	0	0	0	0	0	0	1	0	0	45
	Anura	2	3	0	0	2	2	0	0	0	0	1	0	1	0	0	0	11
	Optical Networks	1	0	0	0	5	3	0	2	0	0	0	0	0	0	0	0	11
	Moche Inversiones	0	2	0	0	7	0	0	0	0	0	0	0	0	0	0	0	9
	Velatel	0	0	1	0	0	2	0	0	1	0	0	0	0	0	0	0	4
	Inversiones OSA	0	0	1	0	0	0	0	0	2	0	0	0	0	0	0	0	3
	Compañía Telefónica Andina	0	0	0	0	0	0	0	0	0	0	0	0	0	1	0	0	1
Entel	0	0	1	0	0	0	0	0	0	0	0	0	0	0	0	0	1	
Fravatel	0	0	1	0	0	0	0	0	0	0	0	0	0	0	0	0	1	
<b>Total Líneas Ganadas:</b>		<b>44,576</b>	<b>5,740</b>	<b>2,957</b>	<b>2,294</b>	<b>1,035</b>	<b>672</b>	<b>524</b>	<b>459</b>	<b>226</b>	<b>214</b>	<b>168</b>	<b>72</b>	<b>49</b>	<b>11</b>	<b>2</b>	<b>1</b>	<b>59,000</b>



## VII. Posición Neta Acumulada de Líneas Fijas Portadas (al 30/06/2016)

Posición Neta de Líneas Fijas Portadas

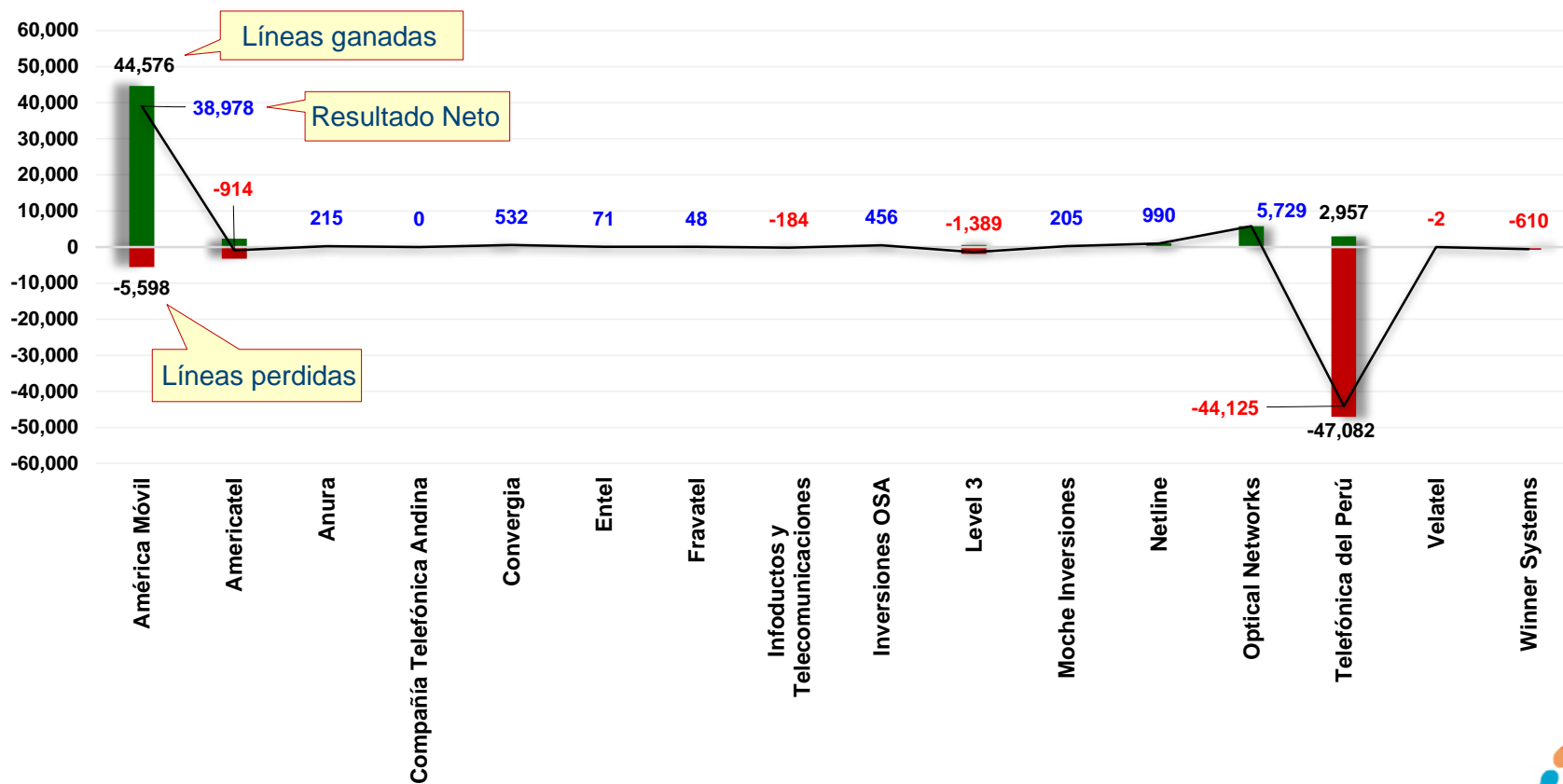

(\*) Desde el inicio del procedimiento de portabilidad (26 de Julio de 2014).



# VIII. Evolución de la Posición Neta Acumulada de Líneas Fijas Portadas: Operadores Seleccionados

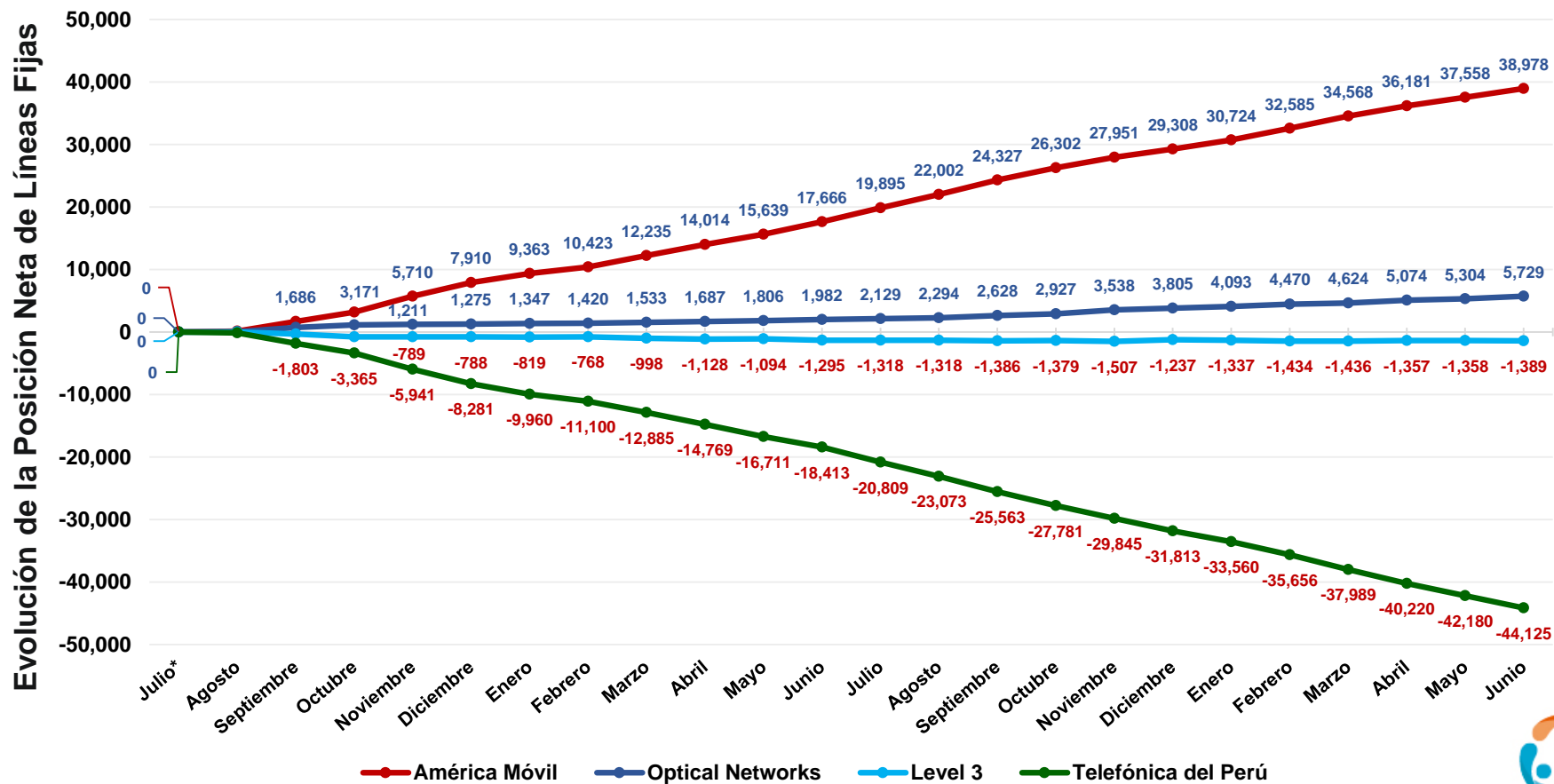

(\*) Desde el inicio del procedimiento de portabilidad (26 de Julio de 2014).



# IX. Líneas Fijas Portadas por Departamento (al 30/06/2016)

Líneas portadas en Telefonía Fija por Departamento		
Del 26 de julio de 2014 al 30 de junio de 2016		
Lima	43,199	73.22%
Arequipa	3,544	6.01%
La Libertad	2,995	5.08%
Lambayeque	2,133	3.62%
Piura	1,701	2.88%
Tacna	977	1.66%
Ancash	835	1.42%
Cusco	701	1.19%
Junín	570	0.97%
Cajamarca	520	0.88%
Huánuco	517	0.88%
Ica	425	0.72%
Puno	314	0.53%
Tumbes	229	0.39%
Ucayali	168	0.28%
Madre de Dios	91	0.15%
Moquegua	35	0.06%
Ayacucho	7	0.01%
San Martín	6	0.01%
Loreto	4	0.01%
Red inteligente*	28	0.05%
<b>Total</b>	<b>59,000</b>	<b>100.00%</b>

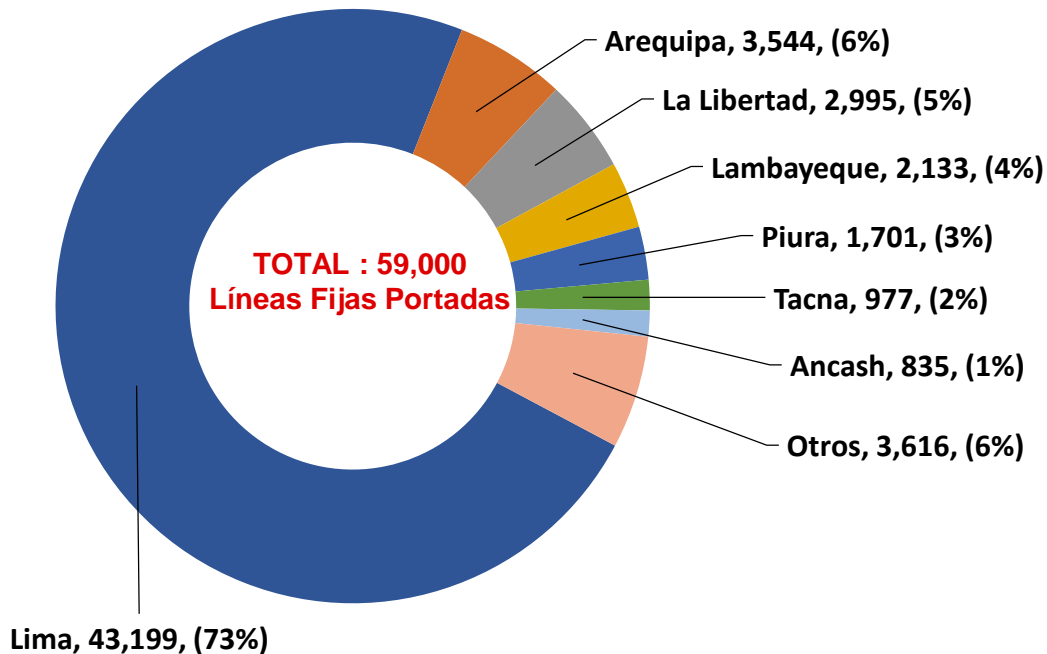

\*Nota: Red inteligente N° pertenece al 0800



# X. Posición Neta Mensual de la Portabilidad en Telefonía Fija por Departamento

Departamentos	(%)	Neto Total	Telefonía Fija por Departamento																							
			jul-14	ago-14	sep-14	oct-14	nov-14	dic-14	ene-15	feb-15	mar-15	abr-15	may-15	jun-15	jul-15	ago-15	sep-15	oct-15	nov-15	dic-15	ene-16	feb-16	mar-16	abr-16	may-16	jun-16
Lima	73.22%	43,199	4	149	2,313	3,048	2,106	1,847	1,512	1,900	1,812	2,078	2,256	2,131	1,913	1,806	2,160	1,846	1,639	2,250	1,537	1,802	1,713	2,092	1,704	1,581
Arequipa	6.01%	3,544	0	7	46	97	99	140	134	114	194	184	207	163	130	182	241	196	140	109	106	211	219	248	180	197
La Libertad	5.08%	2,995	0	12	79	125	151	138	144	129	123	125	144	130	145	152	152	154	138	123	180	132	124	119	131	
Lambayeque	3.62%	2,133	0	3	56	83	126	97	66	59	84	77	91	89	140	119	116	132	116	86	82	114	121	116	70	90
Piura	2.88%	1,701	0	1	22	53	55	39	48	45	64	62	75	70	92	166	136	102	73	53	83	87	107	87	92	89
Tacna	1.66%	977	0	3	16	15	33	28	23	20	22	45	40	35	38	40	109	76	100	45	27	59	50	57	52	44
Ancash	1.42%	835	0	3	17	31	21	16	23	13	17	18	17	11	22	31	73	123	88	59	40	51	48	36	35	42
Cusco	1.19%	701	0	5	37	39	44	43	37	26	26	30	35	21	24	22	38	27	26	20	29	25	38	53	27	29
Junín	0.97%	570	0	0	7	7	9	15	10	11	9	8	5	12	47	11	23	78	67	38	48	34	41	31	25	34
Cajamarca	0.88%	520	0	4	13	26	16	17	17	21	23	14	13	26	29	33	40	33	22	18	34	28	33	33	11	16
Huánuco	0.88%	517	0	0	11	31	39	38	27	15	25	23	19	14	21	17	18	35	19	17	24	20	32	36	21	15
Ica	0.72%	425	0	0	13	18	19	34	18	28	18	16	18	18	15	19	32	17	30	11	18	20	17	17	13	16
Puno	0.53%	314	0	0	18	8	20	23	13	7	13	15	9	7	12	17	18	17	17	17	11	21	17	16	9	9
Tumbes	0.39%	229	0	5	7	16	37	14	10	5	11	9	6	7	8	12	12	13	7	5	5	14	8	7	6	5
Ucayali	0.28%	168	0	0	6	6	17	7	3	8	5	5	11	5	8	7	8	3	10	15	8	9	3	13	5	6
Madre de Dios	0.15%	91	0	0	4	0	0	5	6	4	0	3	1	1	2	2	6	7	4	7	7	10	3	5	5	9
Moquegua	0.06%	35	0	0	1	2	0	2	0	0	3	1	1	2	3	1	3	1	0	0	4	0	1	3	1	6
Ayacucho	0.01%	7	0	0	0	0	1	1	2	0	0	0	1	0	0	0	1	0	0	0	0	1	0	0	0	0
San Martín	0.01%	6	0	0	0	1	1	1	2	0	0	0	0	0	0	0	0	0	0	0	1	0	0	0	0	0
Loreto	0.01%	4	0	0	0	0	0	0	0	0	0	0	0	0	1	0	1	0	1	0	0	0	0	0	1	0
Apurímac	0.00%	0	0	0	0	0	0	0	0	0	0	0	0	0	0	0	0	0	0	0	0	0	0	0	0	0
Amazonas	0.00%	1	0	0	0	0	0	0	0	0	0	0	0	0	0	0	0	0	0	0	0	0	0	0	0	1
Huancavelica	0.00%	0	0	0	0	0	0	0	0	0	0	0	0	0	0	0	0	0	0	0	0	0	0	0	0	0
Pasco	0.00%	0	0	0	0	0	0	0	0	0	0	0	0	0	0	0	0	0	0	0	0	0	0	0	0	0
Red inteligente	0.05%	28	0	0	1	1	0	0	1	0	0	1	3	0	0	1	1	1	0	2	3	2	0	9	2	0
<b>Total</b>	<b>100%</b>	<b>59,000</b>	<b>4</b>	<b>192</b>	<b>2,667</b>	<b>3,607</b>	<b>2,794</b>	<b>2,505</b>	<b>2,096</b>	<b>2,405</b>	<b>2,449</b>	<b>2,714</b>	<b>2,952</b>	<b>2,742</b>	<b>2,650</b>	<b>2,631</b>	<b>3,188</b>	<b>2,859</b>	<b>2,513</b>	<b>2,890</b>	<b>2,190</b>	<b>2,688</b>	<b>2,583</b>	<b>2,983</b>	<b>2,378</b>	<b>2,320</b>

\*Red inteligente: N° pertenecientes al 0800

(\*) Desde el inicio del nuevo procedimiento de portabilidad (26 de Julio de 2014).