

REPORTE DE PORTABILIDAD NUMÉRICA

Al 30 de noviembre de 2016



osiptel
EL REGULADOR DE LAS TELECOMUNICACIONES

PORTABILIDAD NUMÉRICA MÓVIL



I. Cantidad Mensual de Líneas Móviles Portadas

Cantidad Mensual de Líneas Móviles Portadas

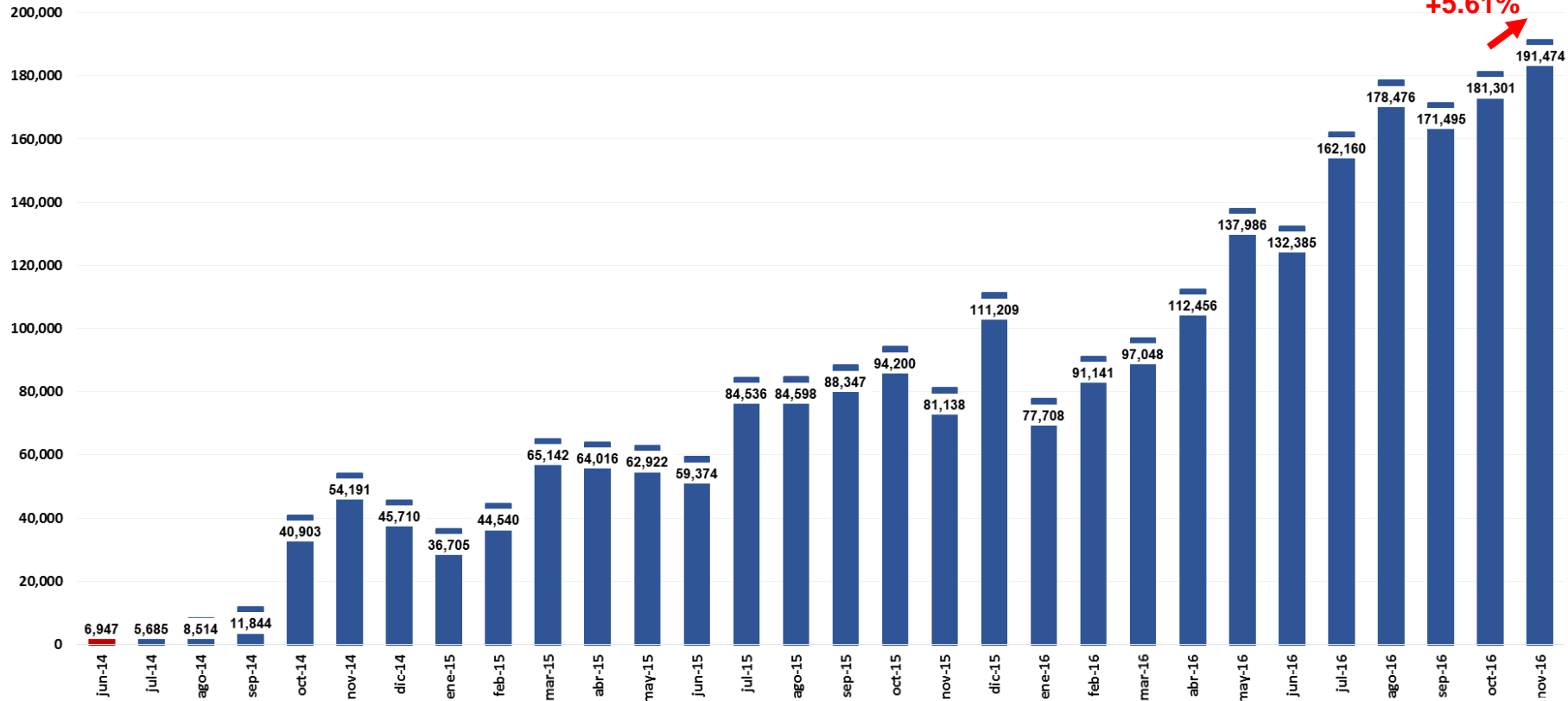

Procedimiento
Anterior

Nuevo
Procedimiento

II. Cantidad de Líneas Móviles Portadas: Del 01 al 30 de noviembre de 2016

Líneas Móviles Portadas Del 01 al 30 de noviembre de 2016		Operador RECEPTOR (Gana clientes)					Total de Líneas Perdidas
		Entel	Viettel	América Móvil	Telefónica del Perú	Virgin Mobile Perú	
Operador CEDENTE (Pierde clientes)	Entel		1,607	28,565	13,601	346	44,119
	Viettel	3,802		7,070	4,037	261	15,170
	América Móvil	27,198	3,253		29,318	483	60,252
	Telefónica del Perú	38,474	3,543	29,343		407	71,767
	Virgin Mobile Perú	51	27	55	33		166
Total de Líneas Ganadas		69,525	8,430	65,033	46,989	1,497	191,474



II. Cantidad de Líneas Móviles Portadas Postpago: Del 01 al 30 de noviembre de 2016

Líneas Móviles Postpago Portadas del 01 al 30 de noviembre de 2016		Operador Receptor (Gana clientes)					Total de líneas pérdidas
		Entel	Viettel	América Móvil	Telefónica del Perú	Virgin Mobile Peru	
Operador CEDENTE (Pierde clientes)	Entel		691	7525	8284	34	16,534
	Viettel	1507		1087	1163	35	3,792
	América Móvil	16268	990		8275	72	25,605
	Telefónica del Perú	24982	1468	15151		52	41,653
	Virgin Mobile Peru	0	0	0	0		0
Total de líneas ganadas		42,757	3,149	23,763	17,722	193	87,584

Nota: La base de datos suministrada por el ABD, indicaba que Virgin Mobile Perú cedió ocho (08) líneas postpago en noviembre y tres (03) en octubre, estas líneas han sido consideradas como prepago, dado que Virgin Mobile Perú solo brinda el servicio móvil en modalidad prepago.



II. Cantidad de Líneas Móviles Portadas Prepago: Del 01 al 30 de noviembre de 2016

Líneas Móviles Prepago Portadas del 01 al 30 de noviembre		Operador Receptor (Gana clientes)					Total de líneas pérdidas
		Entel	Viettel	América Móvil	Telefónica del Perú	Virgin Mobile Peru	
Operador CEDENTE (Pierde clientes)	Entel		916	21040	5317	312	27,585
	Viettel	2295		5983	2874	226	11,378
	América Móvil	10930	2263		21043	411	34,647
	Telefónica del Perú	13492	2075	14192		355	30,114
	Virgin Mobile Peru	51	27	55	33		166
Total de líneas ganadas		26,768	5,281	41,270	29,267	1,304	103,890

Nota: La base de datos suministrada por el ABD, indicaba que Virgin Mobile Perú cedió ocho (08) líneas postpago en noviembre y tres (03) en octubre, estas líneas han sido consideradas como prepago, dado que Virgin Mobile Perú solo brinda el servicio móvil en modalidad prepago.



III. Posición Neta Mensual de la Portabilidad en Telefonía Móvil

Año	Mes	Cantidad Líneas Portadas	TELEFONÍA MÓVIL														
			Entel			Viettel			América Móvil			Telefónica del Perú			Virgin Mobile Perú		
			Líneas Ganadas	Líneas Perdidas	Neto Líneas Portadas	Líneas Ganadas	Líneas Perdidas	Neto Líneas Portadas	Líneas Ganadas	Líneas Perdidas	Neto Líneas Portadas	Líneas Ganadas	Líneas Perdidas	Neto Líneas Portadas	Líneas Ganadas	Líneas Perdidas	Neto Líneas Portadas
2014	Julio*	5,685	1,649	-1,408	241	0	0	0	2,773	-1,632	1,141	1,263	-2,645	-1,382			
	Agosto	8,514	2,159	-2,122	37	121	-1	120	3,199	-3,400	-201	3,035	-2,991	44			
	Setiembre	11,844	3,483	-2,173	1,310	466	0	466	4,200	-4,875	-675	3,695	-4,796	-1,101			
	Octubre	40,903	24,959	-2,785	22,174	746	-87	659	8,260	-19,751	-11,491	6,938	-18,280	-11,342			
	Noviembre	54,191	32,162	-3,180	28,982	1,055	-194	861	10,538	-26,434	-15,896	10,436	-24,383	-13,947			
	Diciembre	45,710	22,666	-3,719	18,947	983	-402	581	11,578	-21,330	-9,752	10,483	-20,259	-9,776			
2015	Enero	36,705	17,626	-3,468	14,158	920	-419	501	9,234	-17,136	-7,902	8,925	-15,682	-6,757			
	Febrero	44,540	20,749	-4,801	15,948	718	-1,054	-336	15,420	-16,685	-1,265	7,653	-22,000	-14,347			
	Marzo	65,142	30,638	-5,521	25,117	864	-4,668	-3,804	21,504	-26,044	-4,540	12,136	-28,909	-16,773			
	Abril	64,016	28,346	-9,841	18,505	980	-2,357	-1,377	23,204	-22,320	884	11,486	-29,498	-18,012			
	Mayo	62,922	29,596	-6,695	22,901	1,587	-3,298	-1,711	21,051	-22,491	-1,440	10,688	-30,438	-19,750			
	Junio	59,374	27,428	-5,899	21,529	2,589	-4,118	-1,529	18,130	-20,581	-2,451	11,227	-28,776	-17,549			
	Julio	84,536	35,330	-11,494	23,836	4,431	-7,954	-3,523	20,794	-29,419	-8,625	23,981	-35,669	-11,688			
	Agosto	84,598	39,450	-10,307	29,143	5,725	-5,099	626	24,782	-28,303	-3,521	14,641	-40,889	-26,248			
	Setiembre	88,347	47,074	-9,379	37,695	7,124	-4,672	2,452	22,788	-30,315	-7,527	11,361	-43,981	-32,620			
	Octubre	94,200	51,961	-11,887	40,074	6,263	-6,439	-176	22,429	-33,893	-11,464	13,547	-41,981	-28,434			
	Noviembre	81,138	43,673	-11,159	32,514	4,068	-3,631	437	22,016	-29,613	-7,597	11,381	-36,735	-25,354			
	Diciembre	111,209	53,786	-15,946	37,840	5,321	-6,025	-704	35,779	-36,604	-825	16,323	-52,634	-36,311			
2016	Enero	77,708	36,703	-12,425	24,278	5,466	-3,264	2,202	24,545	-26,373	-1,828	10,994	-35,646	-24,652			
	Febrero	91,141	41,491	-19,242	22,249	5,160	-3,520	1,640	28,838	-27,849	989	15,652	-40,530	-24,878			
	Marzo	97,048	51,082	-15,629	35,453	6,124	-3,521	2,603	27,568	-31,060	-3,492	12,274	-46,838	-34,564			
	Abril	112,456	57,057	-19,196	37,861	6,341	-5,009	1,332	35,033	-32,825	2,208	14,025	-55,426	-41,401			
	Mayo	137,986	63,638	-23,793	39,845	6,569	-7,092	-523	44,680	-40,610	4,070	23,099	-66,491	-43,392			
	Junio	132,385	52,617	-27,572	25,045	6,824	-8,012	-1,188	45,244	-37,077	8,167	27,698	-59,724	-32,026	2	0	2
	Julio	162,160	61,798	-35,645	26,153	8,413	-9,434	-1,021	55,161	-44,662	10,499	36,180	-72,419	-36,239	608	0	608
	Agosto	178,476	67,372	-36,098	31,274	11,181	-10,677	504	61,108	-55,063	6,045	36,579	-76,638	-40,059	2,236	0	2,236
	Setiembre	171,495	63,891	-36,443	27,448	9,993	-11,545	-1,552	55,783	-58,114	-2,331	39,793	-65,368	-25,575	2,035	-25	2,010
	Octubre	181,301	67,998	-39,268	28,730	8,648	-13,458	-4,810	60,280	-60,635	-355	42,489	-67,818	-25,329	1,886	-122	1,764
	Noviembre	191,474	69,525	-44,119	25,406	8,430	-15,170	-6,740	65,033	-60,252	4,781	46,989	-71,767	-24,778	1,497	-166	1,331
Total Acumulado		2,577,204	1,145,907	-431,214	714,693	127,110	-141,120	-14,010	800,952	-865,346	-64,394	494,971	-1,139,211	-644,240	8,264	-313	7,951

(*) Desde el inicio del nuevo procedimiento de portabilidad (16 de Julio de 2014).

IV. Posición Neta Mensual de la Portabilidad en Telefonía Móvil por Modalidad

Año	Mes	TELEFONIA MÓVIL														
		Entel			Viettel			América Móvil			Telefónica del Perú			Virgin Mobile Perú		
		Neto Prepago	Neto Postpago	Neto Líneas Portadas	Neto Prepago	Neto Postpago	Neto Líneas Portadas	Neto Prepago	Neto Postpago	Neto Líneas Portadas	Neto Prepago	Neto Postpago	Neto Líneas Portadas	Neto Prepago	Neto Postpago	Neto Líneas Portadas
2014	Julio*	218	23	241	0	0	0	362	779	1,141	-580	-802	-1,382			
	Agosto	507	-470	37	58	62	120	260	-461	-201	-825	869	44			
	Setiembre	1,310	0	1,310	264	202	466	-11	-664	-675	-1,563	462	-1,101			
	Octubre	3,170	19,004	22,174	374	285	659	482	-11,973	-11,491	-4,026	-7,316	-11,342			
	Noviembre	3,810	25,172	28,982	551	310	861	-1,279	-14,617	-15,896	-3,082	-10,865	-13,947			
	Diciembre	2,633	16,314	18,947	471	110	581	-826	-8,926	-9,752	-2,278	-7,498	-9,776			
2015	Enero	3,363	10,795	14,158	444	57	501	-909	-6,993	-7,902	-2,898	-3,859	-6,757			
	Febrero	4,521	11,427	15,948	-54	-282	-336	-1,393	128	-1,265	-3,074	-11,273	-14,347			
	Marzo	6,246	18,871	25,117	-3,331	-473	-3,804	2,585	-7,125	-4,540	-5,500	-11,273	-16,773			
	Abril	937	17,568	18,505	-1,000	-377	-1,377	6,815	-5,931	884	-6,752	-11,260	-18,012			
	Mayo	1,157	21,744	22,901	-1,589	-122	-1,711	5,412	-6,852	-1,440	-4,980	-14,770	-19,750			
	Junio	782	20,747	21,529	-1,906	377	-1,529	4,270	-6,721	-2,451	-3,146	-14,403	-17,549			
	Julio	-3,693	27,529	23,836	-4,350	827	-3,523	2,395	-11,020	-8,625	5,648	-17,336	-11,688			
	Agosto	-2,104	31,247	29,143	-634	1,260	626	4,763	-8,284	-3,521	-2,025	-24,223	-26,248			
	Setiembre	-587	38,282	37,695	993	1,459	2,452	5,271	-12,798	-7,527	-5,677	-26,943	-32,620			
	Octubre	-2,404	42,478	40,074	-630	454	-176	6,368	-17,832	-11,464	-3,334	-25,100	-28,434			
	Noviembre	-430	32,944	32,514	211	226	437	5,770	-13,367	-7,597	-5,551	-19,803	-25,354			
	Diciembre	-2,632	40,472	37,840	-454	-250	-704	11,945	-12,770	-825	-8,859	-27,452	-36,311			
2016	Enero	-1,133	25,411	24,278	1,559	643	2,202	6,542	-8,370	-1,828	-6,968	-17,684	-24,652			
	Febrero	3,446	18,803	22,249	951	689	1,640	7,333	-6,344	989	-11,730	-13,148	-24,878			
	Marzo	9,289	26,164	35,453	1,270	1,333	2,603	5,357	-8,849	-3,492	-15,916	-18,648	-34,564			
	Abril	10,639	27,222	37,861	589	743	1,332	8,245	-6,037	2,208	-19,473	-21,928	-41,401			
	Mayo	10,772	29,073	39,845	-1,540	1,017	-523	8,281	-4,211	4,070	-17,513	-25,879	-43,392			
	Junio	7,373	17,672	25,045	-2,318	1,130	-1,188	9,797	-1,630	8,167	-14,854	-17,172	-32,026			
	Julio	2,988	23,165	26,153	-2,361	1,340	-1,021	8,188	2,311	10,499	-9,318	-26,921	-36,239	503	105	608
	Agosto	2,779	28,495	31,274	-1,558	2,062	504	6,683	-638	6,045	-9,750	-30,309	-40,059	1,846	390	2,236
	Setiembre	362	27,086	27,448	-2,271	719	-1,552	5,096	-7,427	-2,331	-4,902	-20,673	-25,575	1,715	295	2,010
	Octubre	-1,095	29,825	28,730	-4,050	-760	-4,810	6,895	-7,250	-355	-3,278	-22,051	-25,329	1,528	236	1,764
	Noviembre	-817	26,223	25,406	-6,097	-643	-6,740	6,623	-1,842	4,781	-847	-23,931	-24,778	1,138	193	1,331
Total Acumulado		61,407	653,286	714,693	-26,408	12,398	-14,010	131,320	-195,714	-64,394	-173,051	-471,189	-644,240	6,732	1,219	7,951

Nota: La base de datos suministrada por el ABD, indicaba que Virgin Mobile Perú cedió ocho (08) líneas postpago en noviembre y tres (03) en octubre, estas líneas han sido consideradas como prepago, dado que Virgin Mobile Perú solo brinda el servicio móvil en modalidad prepago.

(*) Desde el inicio del nuevo procedimiento de portabilidad (16 de Julio de 2014).

V. Posición Neta Mensual de la Portabilidad en Telefonía Móvil

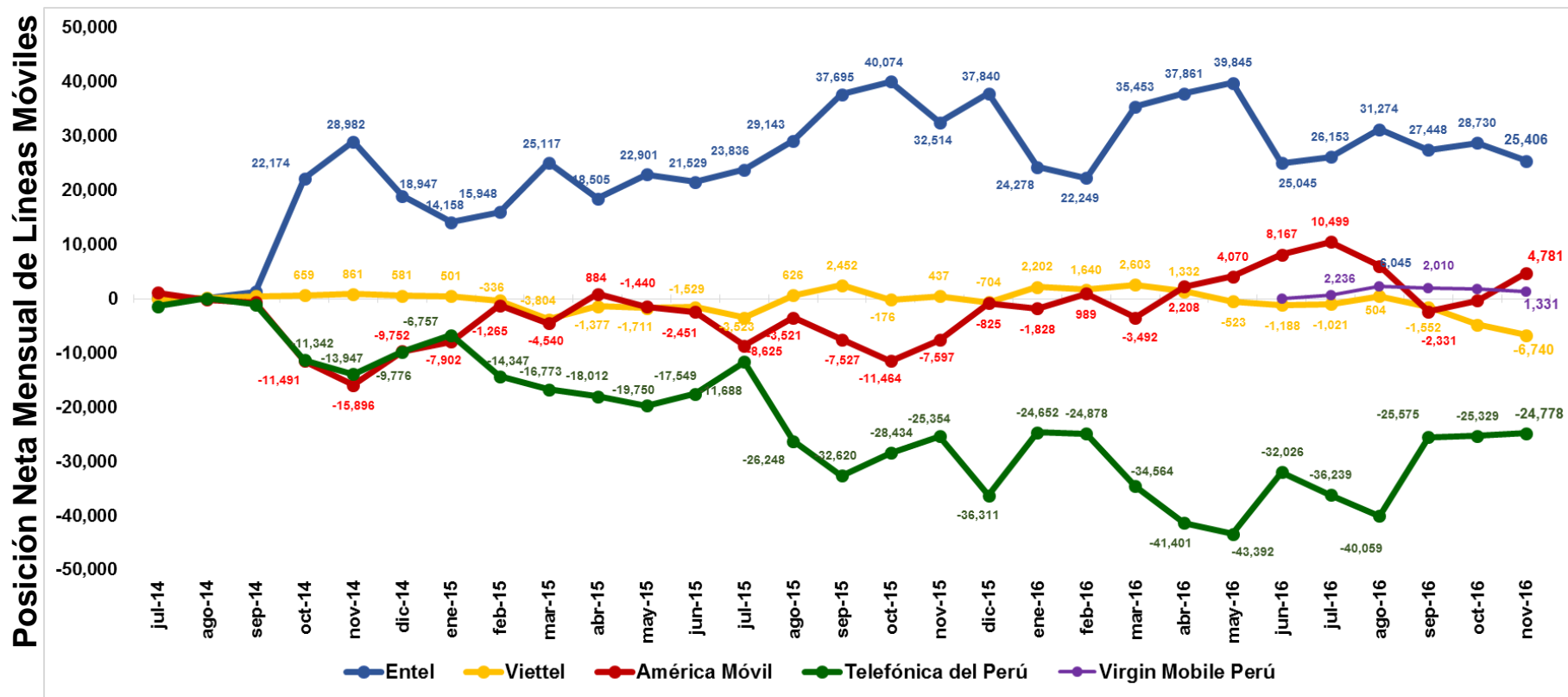

(*) Desde el inicio del nuevo procedimiento de portabilidad (16 de Julio de 2014).

VI. Posición Neta Mensual de la Portabilidad en Telefonía Móvil – Postpago (1/.)

Posición Neta de Líneas Móviles - Postpago

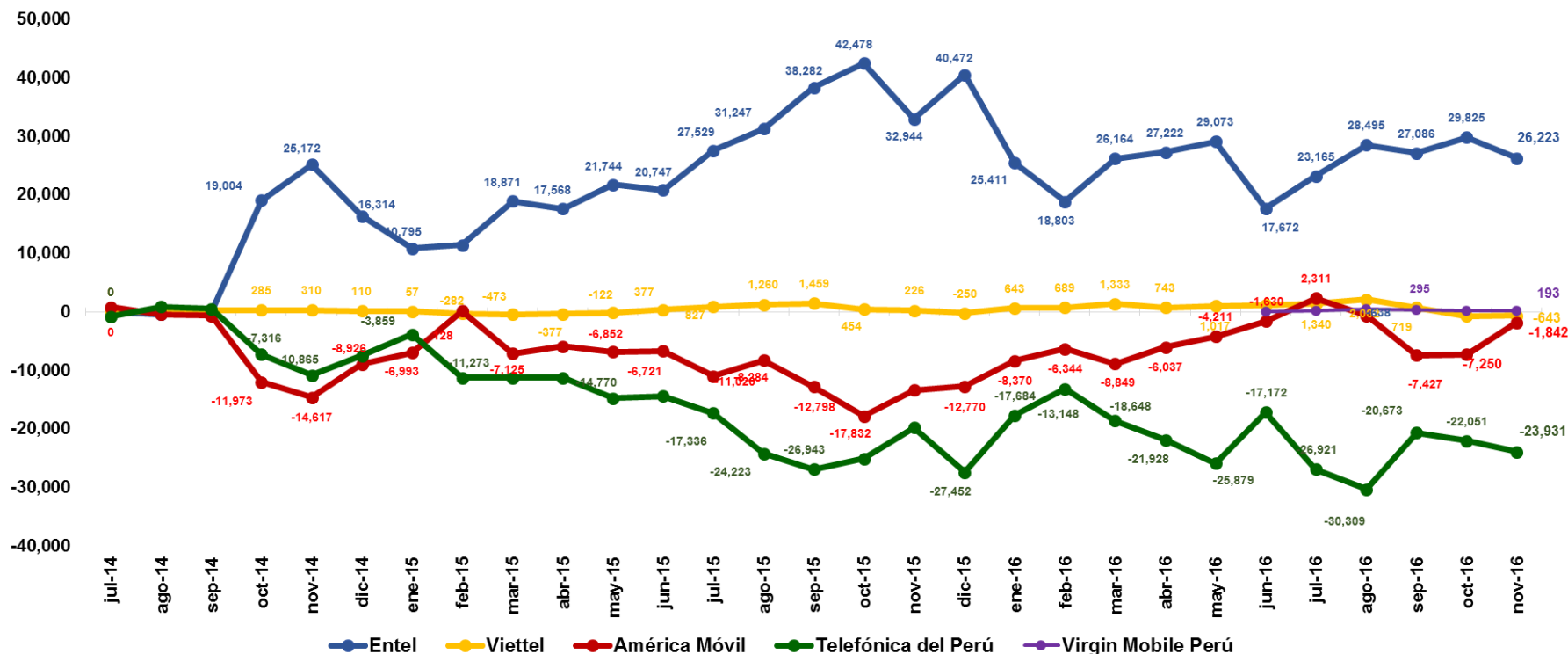

(1/.) Desde el inicio del nuevo procedimiento de portabilidad (16 de Julio de 2014).

Nota: La base de datos suministrada por el ABD, indicaba que Virgin Mobile Perú cedió ocho (08) líneas postpago en noviembre y tres (03) en octubre, estas líneas han sido consideradas como prepago, dado que Virgin Mobile Perú solo brinda el servicio móvil en modalidad prepago.

VII. Posición Neta Mensual de la Portabilidad en Telefonía Móvil – Prepago (1/.)

Posición Neta de Líneas Móviles - Prepago

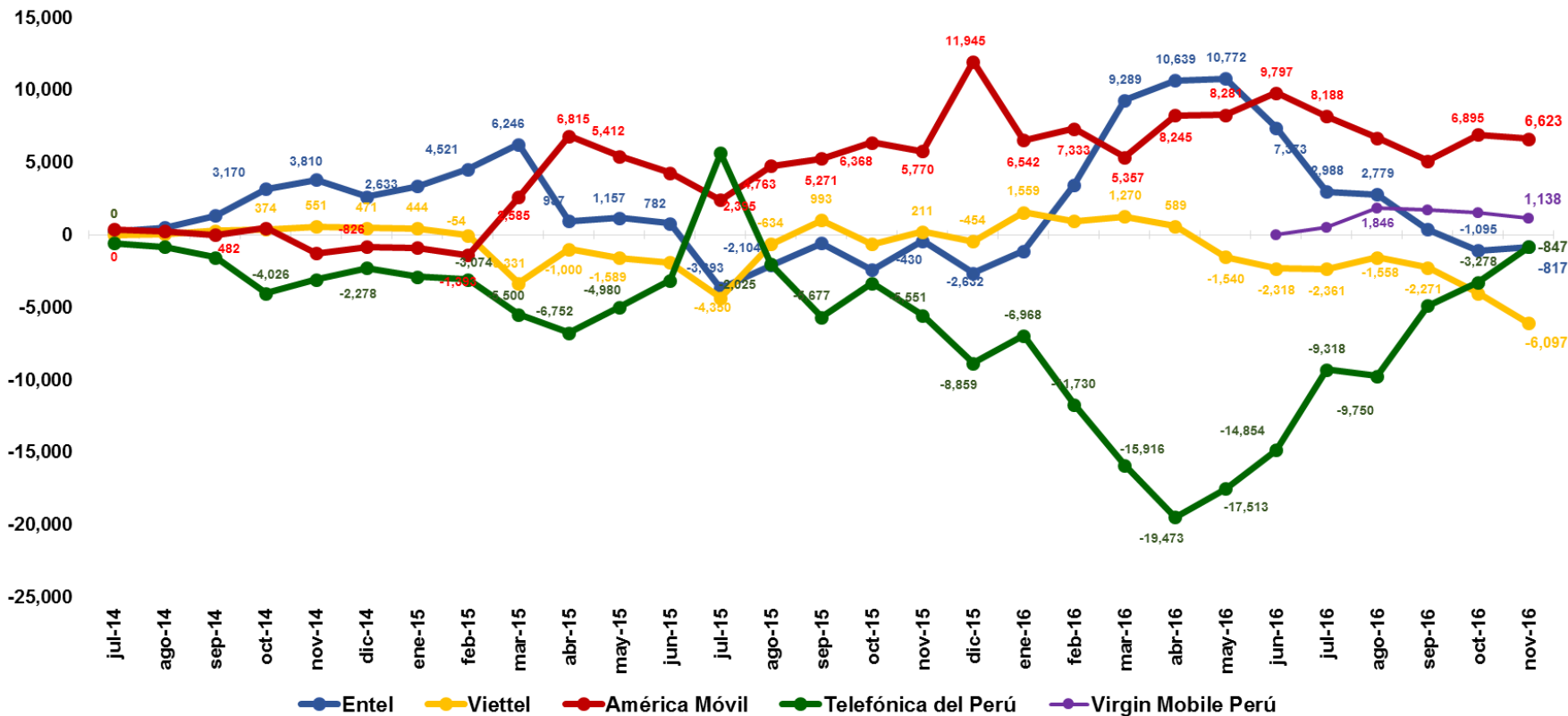

(1/.) Desde el inicio del nuevo procedimiento de portabilidad (16 de Julio de 2014).

Nota: La base de datos suministrada por el ABD, indicaba que Virgin Mobile Perú cedió ocho (08) líneas postpago en noviembre y tres (03) en octubre, estas líneas han sido consideradas como prepago, dado que Virgin Mobile Perú solo brinda el servicio móvil en modalidad prepago.

VIII. Cantidad Acumulada de Líneas Móviles Portadas (al 30/11/2016)

Líneas Móviles Portadas Del 16 de julio de 2014 al 30 de noviembre de 2016		Operador RECEPTOR (Gana clientes)					Total de Líneas Perdidas
		Entel	Viettel	América Móvil	Telefónica del Perú	Virgin Mobile Peru	
Operador CEDENTE (Pierde clientes)	Entel		16,488	274,734	138,160	1,832	431,214
	Viettel	36,467		64,973	38,449	1,231	141,120
	América Móvil	488,798	55,286		318,305	2,957	865,346
	Telefónica del Perú	620,555	55,263	461,149		2,244	1,139,211
	Virgin Mobile Peru	87	73	96	57		313
Total de Líneas Ganadas		1,145,907	127,110	800,952	494,971	8,264	2,577,204



VIII. Cantidad Acumulada de Líneas Móviles Postpago Portadas (al 30/11/2016)

Líneas Móviles Postpago Portadas del 16 de julio de 2014 al 30 de noviembre de 2016		Operador Receptor (Gana clientes)					Total de líneas pérdidas
		Entel	Viettel	América Móvil	Telefónica del Perú	Virgin Mobile Peru	
Operador CEDENTE (Pierde clientes)	Entel		7493	87369	93328	263	188,453
	Viettel	20405		8667	9575	124	38,771
	América Móvil	361254	21528		157138	505	540,425
	Telefónica del Perú	460080	22148	248675		327	731,230
	Virgin Mobile Peru	0	0	0	0		0
Total de líneas ganadas		841,739	51,169	344,711	260,041	1,219	1,498,879

Nota: La base de datos suministrada por el ABD, indicaba que Virgin Mobile Perú cedió ocho (08) líneas postpago en noviembre y tres (03) en octubre, estas líneas han sido consideradas como prepago, dado que Virgin Mobile Perú solo brinda el servicio móvil en modalidad prepago.



VIII. Cantidad Acumulada de Líneas Móviles Prepago Portadas (al 30/11/2016)

Líneas Móviles Prepago Portadas del 16 de julio de 2014 al 30 de noviembre de 2016		Operador RECEPTOR (Gana clientes)					Total de Líneas Perdidas
		Entel	Viettel	América Móvil	Telefónica del Perú	Virgin Mobile Peru	
Operador CEDENTE (Pierde clientes)	Entel		8,995	187,365	44,832	1,569	242,761
	Viettel	16,062		56,306	28,874	1,107	102,349
	América Móvil	127,544	33,758		161,167	2,452	324,921
	Telefónica del Perú	160,475	33,115	212,474		1,917	407,981
	Virgin Mobile Peru	87	73	96	57		313
Total de Líneas Ganadas		304,168	75,941	456,241	234,930	7,045	1,078,325

Nota: La base de datos suministrada por el ABD, indicaba que Virgin Mobile Perú cedió ocho (08) líneas postpago en noviembre y tres (03) en octubre, estas líneas han sido consideradas como prepago, dado que Virgin Mobile Perú solo brinda el servicio móvil en modalidad prepago.



IX. Posición Neta Acumulada de Líneas Móviles Portadas (al 30/11/2016)

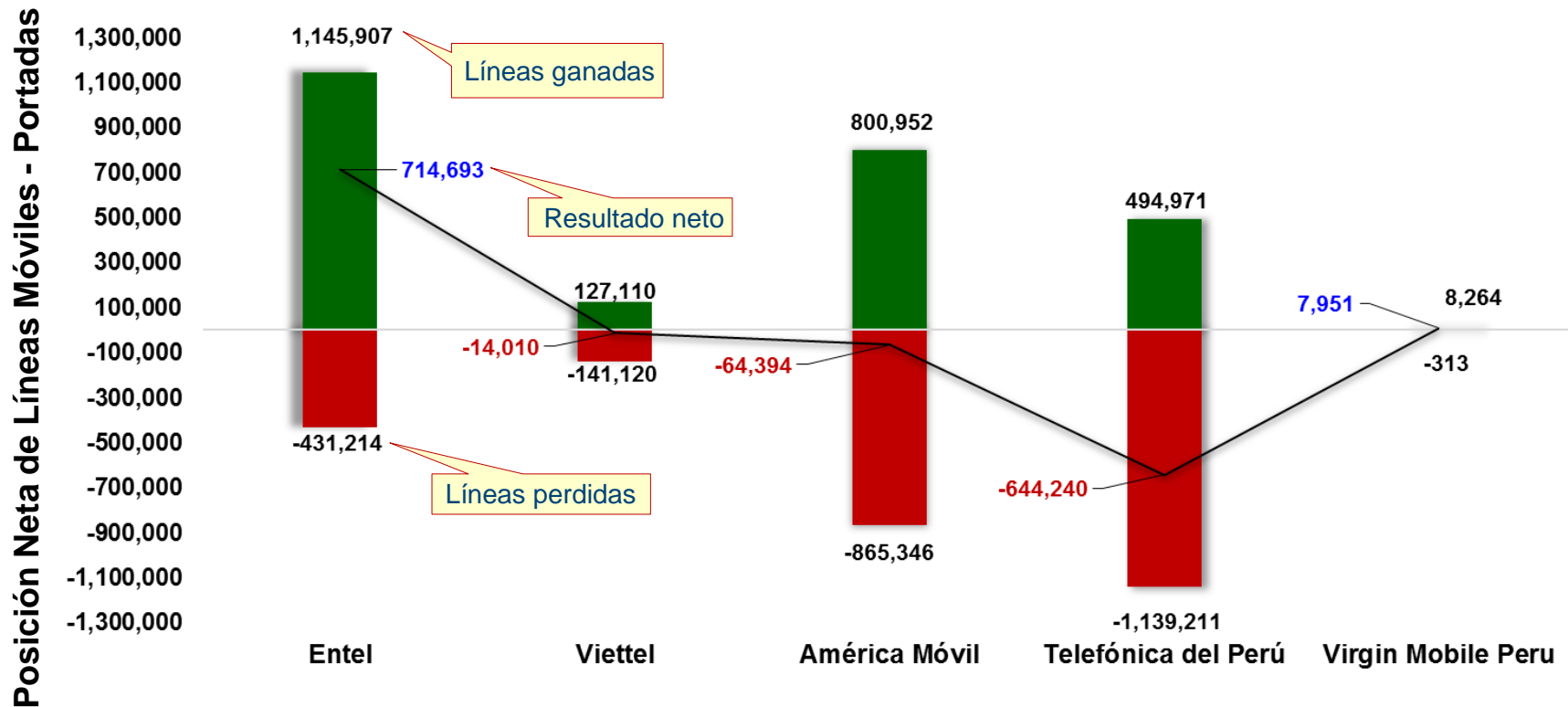

(*) Desde el inicio del nuevo procedimiento de portabilidad (16 de Julio de 2014).



X. Posición Neta Acumulada de Líneas Postpago Portadas (al 30/11/2016) (1/.)

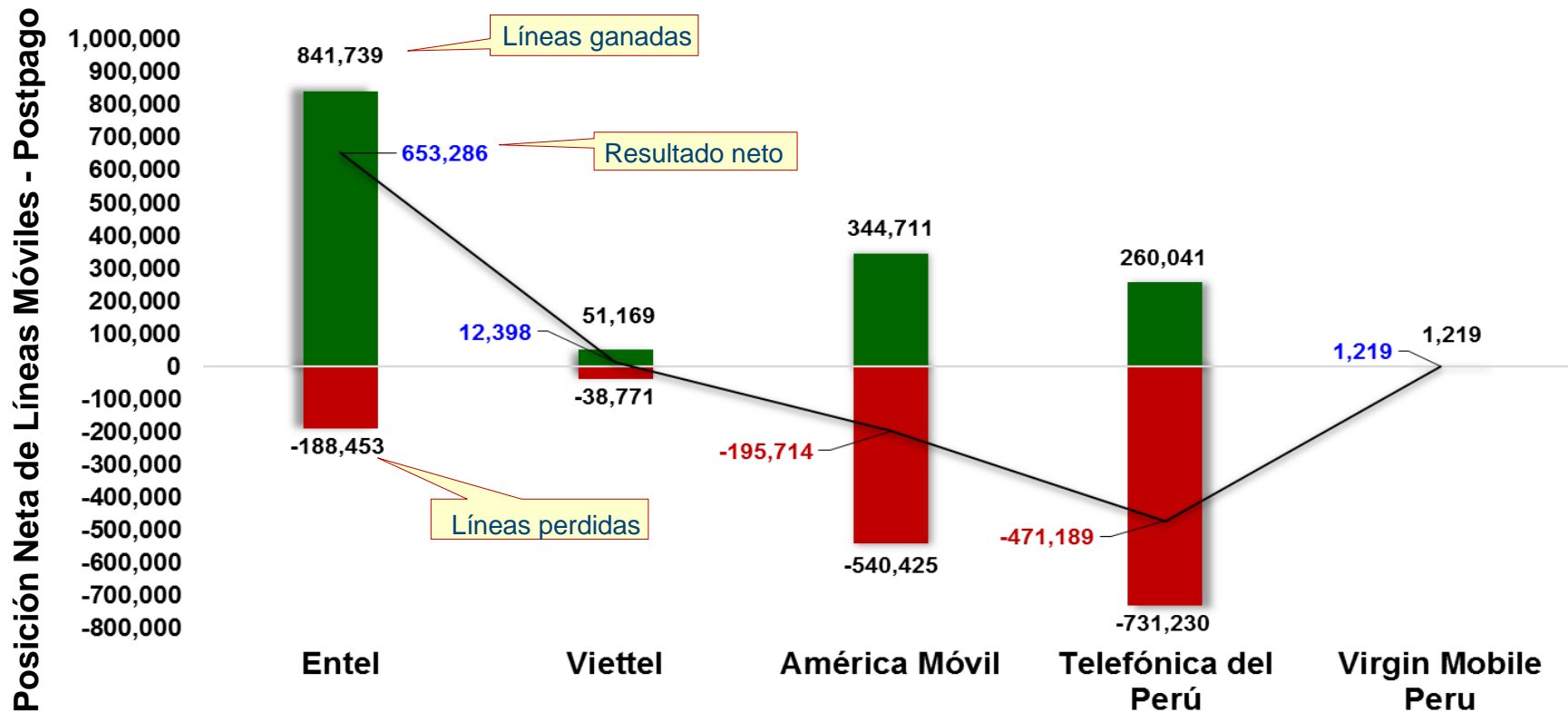

(1/.) Desde el inicio del nuevo procedimiento de portabilidad (16 de Julio de 2014).

Nota: La base de datos suministrada por el ABD, indicaba que Virgin Mobile Perú cedió ocho (08) líneas postpago en noviembre y tres (03) en octubre, estas líneas han sido consideradas como prepago, dado que Virgin Mobile Perú solo brinda el servicio móvil en modalidad prepago.



XI. Posición Neta Acumulada de Líneas Prepago Portadas (al 30/11/2016) (1/.)

Posición Neta de Líneas Móviles - Prepago

500,000
450,000
400,000
350,000
300,000
250,000
200,000
150,000
100,000
50,000
0
-50,000
-100,000
-150,000
-200,000
-250,000
-300,000
-350,000
-400,000
-450,000
-500,000

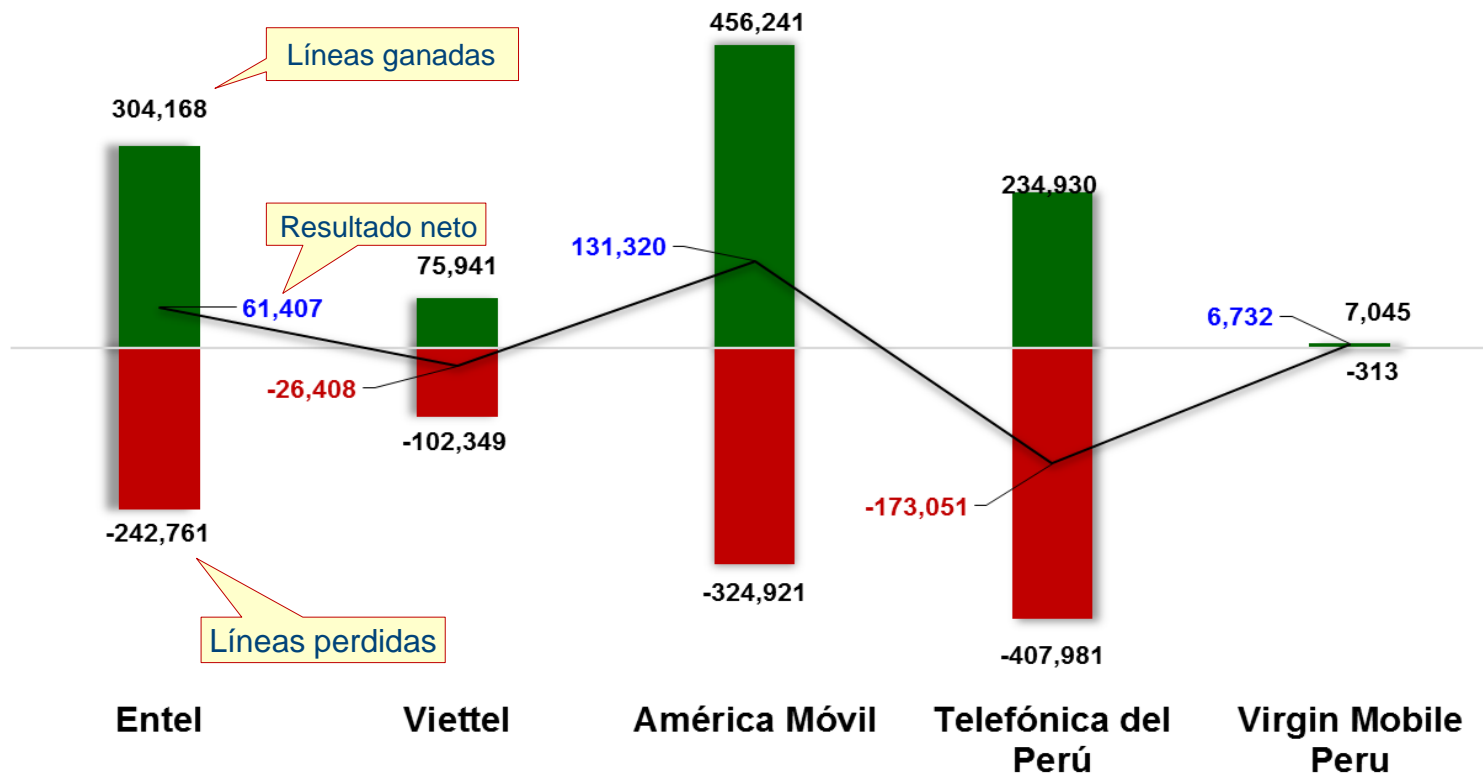

(1/.) Desde el inicio del nuevo procedimiento de portabilidad (16 de Julio de 2014).

Nota: La base de datos suministrada por el ABD, indicaba que Virgin Mobile Perú cedió ocho (08) líneas prepago en noviembre y tres (03) en octubre, estas líneas han sido consideradas como prepago, dado que Virgin Mobile Perú solo brinda el servicio móvil en modalidad prepago.



XII. Evolución de la Posición Neta Acumulada de Líneas Móviles Portadas (desde el 16/07/2014)

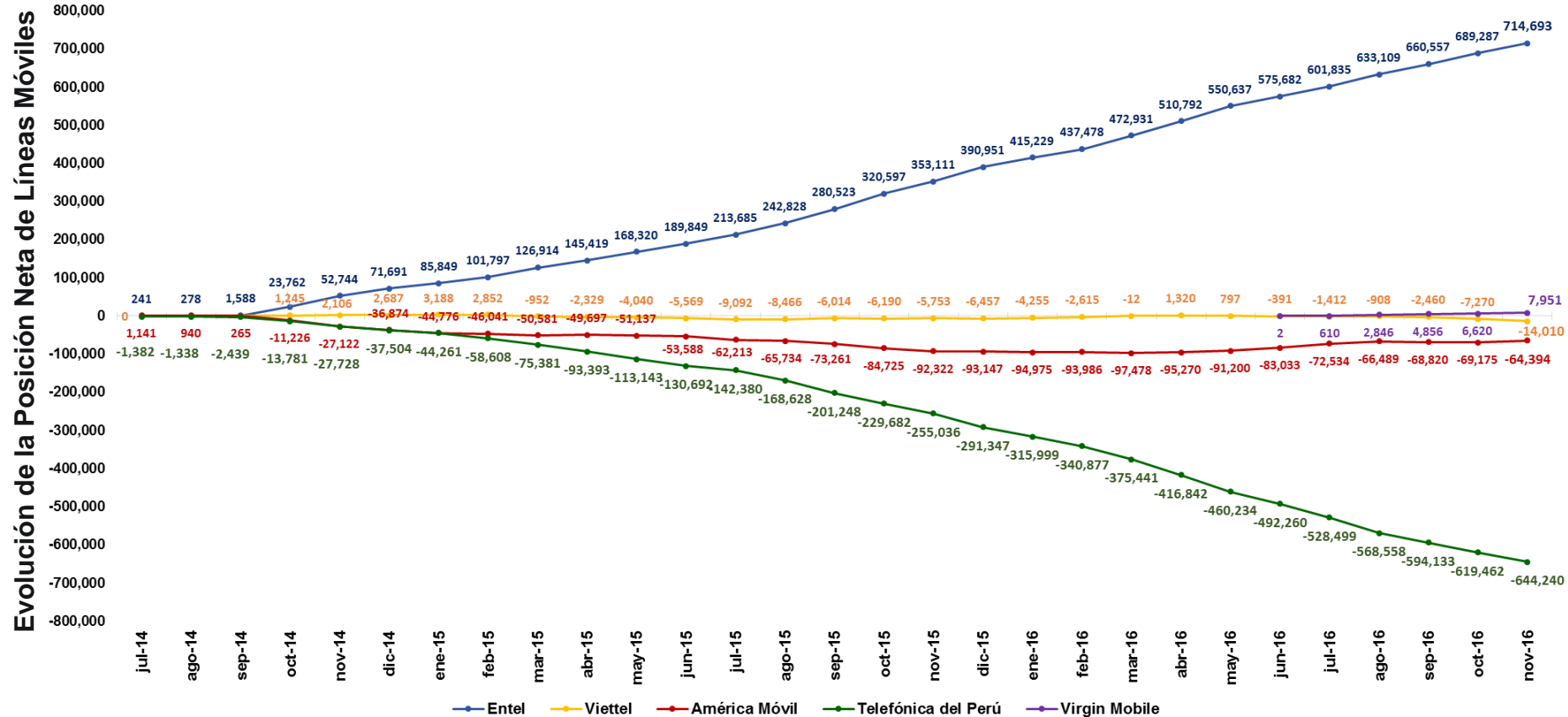

(*) Desde el inicio del nuevo procedimiento de portabilidad (16 de Julio de 2014).

XIII. Evolución de la Posición Neta Acumulada de Líneas Móviles Postpago (desde el 16/07/2014) (1./)

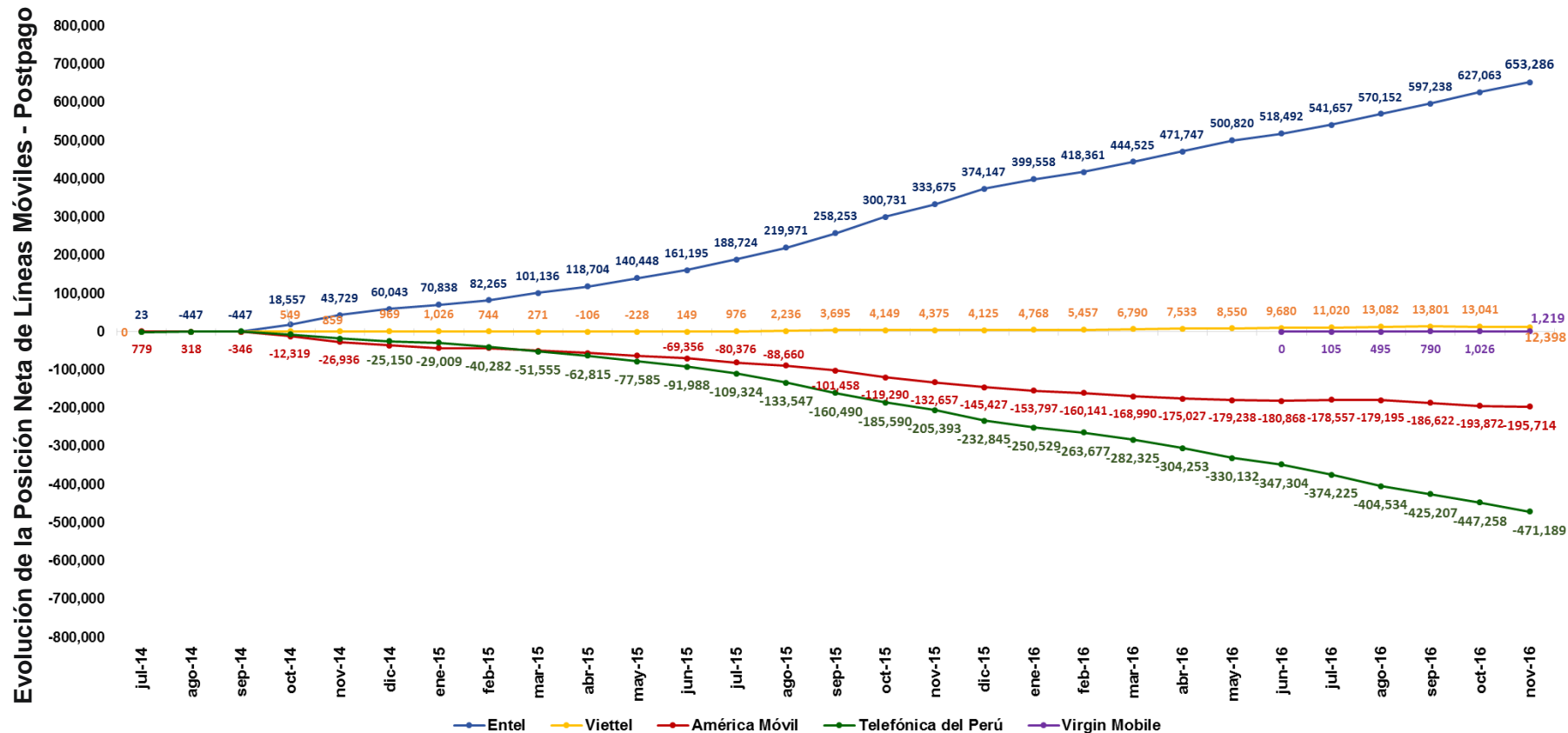

(1./) Desde el inicio del nuevo procedimiento de portabilidad (16 de Julio de 2014).

Nota: La base de datos suministrada por el ABD, indicaba que Virgin Mobile Perú cedió ocho (08) líneas postpago en noviembre y tres (03) en octubre, estas líneas han sido consideradas como prepago, dado que Virgin Mobile Perú solo brinda el servicio móvil en modalidad prepago.

XIV. Evolución de la Posición Neta Acumulada de Líneas Móviles Prepago (desde el 16/07/2014) (1./)

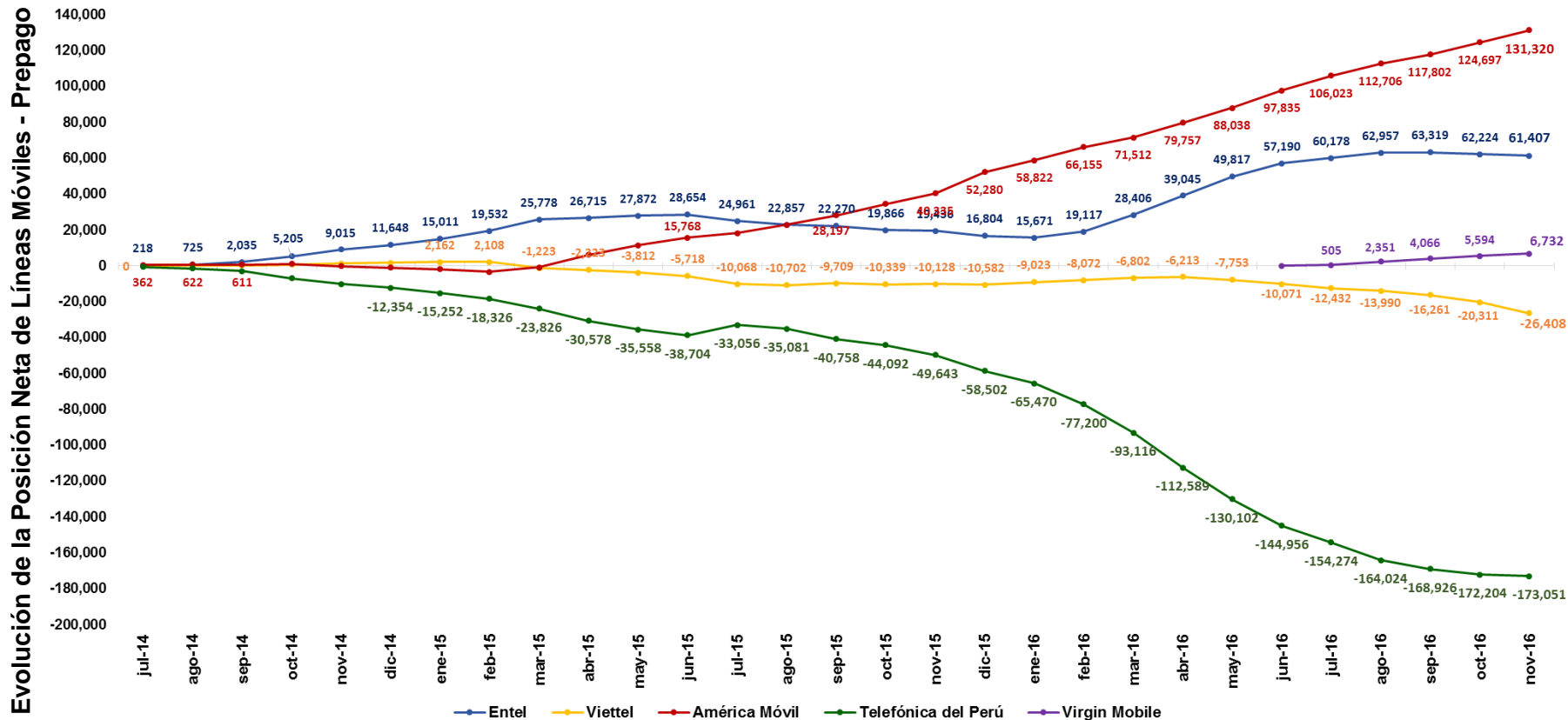

(1./) Desde el inicio del nuevo procedimiento de portabilidad (16 de Julio de 2014).

Nota: La base de datos suministrada por el ABD, indicaba que Virgin Mobile Perú cedió ocho (08) líneas postpago en noviembre y tres (03) en octubre, estas líneas han sido consideradas como prepago, dado que Virgin Mobile Perú solo brinda el servicio móvil en modalidad prepago.

PORTABILIDAD NUMÉRICA FIJA



I. Cantidad Mensual de Líneas Fijas Portadas

Cantidad Mensual de Líneas Fijas Portadas

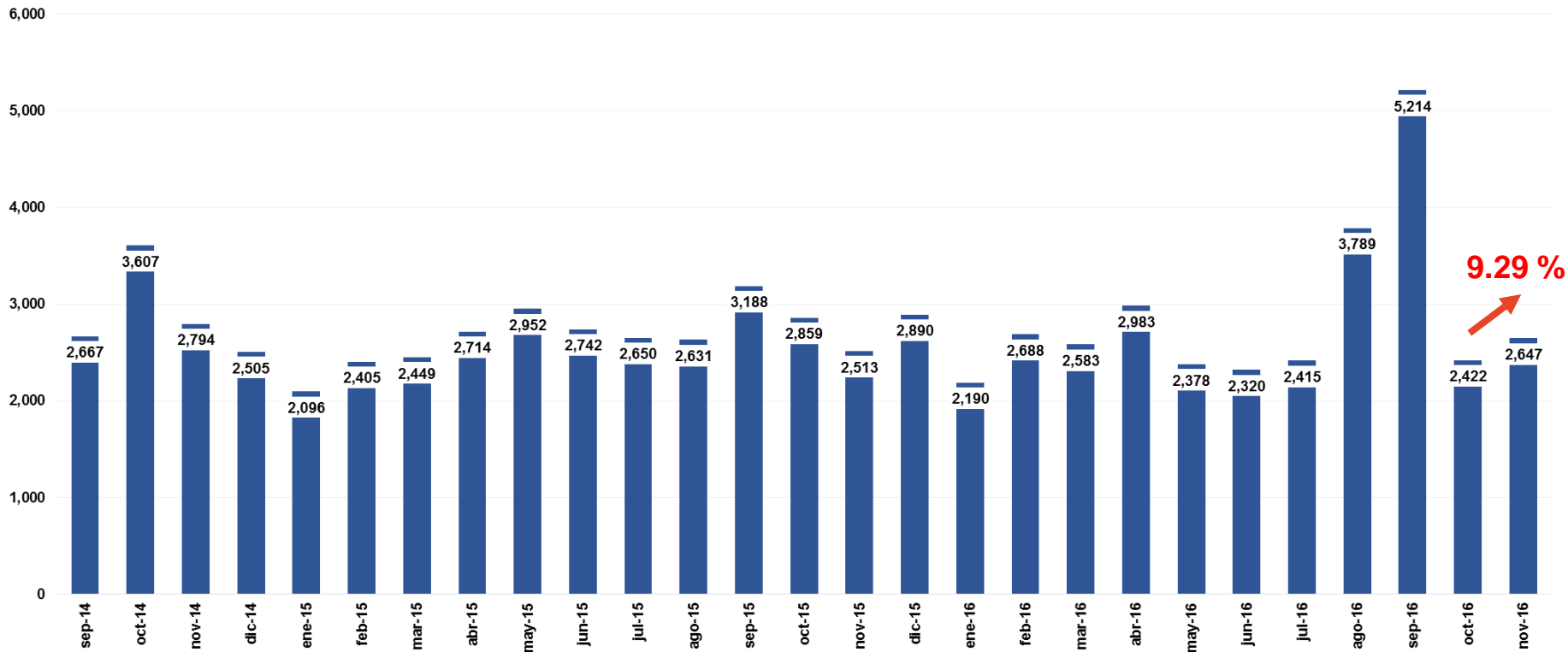

**Nuevo
Procedimiento**

II. Cantidad de Líneas Fija Portadas: Del 01 al 30 de noviembre de 2016

Líneas Portadas en Telefonía Fija: Del 01 al 30 de noviembre de 2016		Operador Receptor (Gana Clientes)											Total Líneas Perdidas
		América Móvil	Americatel Perú	Anura	Convergía	Entel	Inversiones	Netline	Optical Networks	Telefónica del Perú	Viettel	Winner System	
Operador Cedente (Pierde Clientes)	América Móvil	0	20	1	30	15	1	0	69	344	1	0	481
	Americatel Perú	44	0	0	6	7	0	0	0	10	0	109	176
	Anura	0	0	0	0	0	1	0	0	0	0	0	1
	Level	0	1	0	0	0	0	0	100	0	0	1	102
	Moche Inversiones	0	1	0	0	0	0	0	97	0	0	0	98
	Netline	40	14	0	0	0	0	0	0	0	0	0	54
	Telefónica del Perú	1,340	250	4	3	48	2	2	47	0	0	35	1,731
	Winner System	0	0	0	4	0	0	0	0	0	0	0	4
Total Líneas Ganadas		1,424	286	5	43	70	4	2	313	354	1	145	2,647



III. Posición Neta Mensual de la Portabilidad en Telefonía Fija (I)

Año	Mes	Telefonía Fija																													
		América Móvil			Americatel			Anura			Compañía Telefónica Andina			Convergia			Entel			Fravatel			Infoductos y Telecomunicaciones			Telefónica Multimedia					
		G	P	Neto	G	P	Neto	G	P	Neto	G	P	Neto	G	P	Neto	G	P	Neto	G	P	Neto	G	P	Neto	G	P	Neto			
2014	Julio	0	0	0	0	0	0	2	2	0	0	0	0	2	2	0	0	0	0	0	0	0	0	0	0	0	0	0			0
	Agosto	129	2	127	1	42	-41	1	0	1	0	0	0	0	0	0	0	0	0	0	0	0	0	0	0	0	0	0			0
	Septiembre	1,563	4	1,559	9	232	-223	1	0	1	0	0	0	4	1	3	0	0	0	11	0	11	0	8	-8			0			
	Octubre	2,172	687	1,485	43	25	18	1	0	1	0	0	0	1	5	-4	0	0	0	0	0	0	0	0	0			0			
	Noviembre	2,623	84	2,539	48	69	-21	4	0	4	0	0	0	0	0	0	0	0	0	0	0	0	0	0	0			0			
	Diciembre	2,271	71	2,200	130	30	100	1	0	1	0	0	0	0	0	31	-31	0	0	0	3	0	3	0	0	0			0		
2015	Enero	1,701	248	1,453	239	45	194	3	0	3	0	0	0	0	0	0	0	0	0	0	0	0	0	0	0			0			
	Febrero	1,649	589	1,060	47	32	15	18	0	18	0	0	0	1	61	-60	0	0	0	0	0	0	0	0	0	20	-20	0			
	Marzo	1,896	84	1,812	68	72	-4	5	0	5	0	0	0	2	3	-1	0	0	0	11	0	11	0	10	-10			0			
	Abril	2,073	294	1,779	164	169	-5	11	0	11	0	0	0	1	1	0	0	0	0	0	0	0	0	0	0			0			
	Mayo	2,204	579	1,625	303	179	124	23	0	23	0	0	0	16	0	16	0	0	0	3	0	3	0	8	-8			0			
	Junio	2,140	113	2,027	57	621	-564	6	1	5	0	0	0	2	0	2	0	0	0	3	0	3	0	0	0			0			
	Julio	2,282	53	2,229	70	61	9	6	0	6	0	0	0	5	6	-1	0	0	0	0	0	0	0	0	0	77	-77	0			
	Agosto	2,228	121	2,107	138	199	-61	1	0	1	0	0	0	7	3	4	0	0	0	0	0	0	0	0	0			0			
	Septiembre	2,480	155	2,325	96	352	-256	1	0	1	0	0	0	83	2	81	0	0	0	0	0	0	0	0	0			0			
	Octubre	2,250	275	1,975	53	156	-103	10	2	8	0	0	0	15	2	13	0	0	0	2	1	1	0	0	0			0			
	Noviembre	1,765	116	1,649	54	163	-109	3	3	0	0	0	0	21	3	18	5	0	5	4	0	4	6	0	6			0			
	Diciembre	1,866	509	1,357	141	162	-21	11	0	11	0	0	0	113	17	96	16	0	16	2	0	2	0	71	-71			0			
2016	Enero	1,631	215	1,416	68	99	-31	20	0	20	0	0	0	119	0	119	11	0	11	0	0	0	0	0	0			0			
	Febrero	2,138	277	1,861	63	143	-80	3	1	2	0	0	0	24	1	23	9	0	9	0	0	0	4	0	4			0			
	Marzo	2,089	106	1,983	160	98	62	30	0	30	0	0	0	3	0	3	11	1	10	5	0	5	0	0	0			0			
	Abril	2,064	451	1,613	107	143	-36	20	1	19	0	0	0	7	0	7	5	0	5	0	0	0	0	0	0			0			
	Mayo	1,716	339	1,377	127	51	76	5	1	4	1	1	0	218	2	216	8	0	8	1	0	1	1	1	0			0			
	Junio	1,646	226	1,420	108	65	43	40	0	40	0	0	0	28	0	28	7	0	7	4	0	4	0	0	0			0			
	Julio	1,597	311	1,286	152	172	-20	15	0	15	0	0	0	9	6	3	24	0	24	1	0	1	0	0	0			0			
	Agosto	1,811	1,258	553	1,265	121	1,144	5	3	2	0	0	0	14	98	-84	22	1	21	1	0	1	31	0	31			0			
	Septiembre	1,907	2,817	-910	115	74	41	40	0	40	0	0	0	48	140	-92	36	0	36	1	0	1	1	0	1	0	1	-1			
	Octubre	1,524	336	1,188	112	97	15	15	0	15	0	0	0	7	1	6	47	0	47	0	0	0	0	0	0	0	0	0			
Noviembre	1,424	481	943	286	176	110	5	1	4	0	0	0	43	0	43	70	0	70	0	0	0	0	0	0			0				
Total acumulado		52,839	10,801	42,038	4,224	3,848	376	306	15	291	1	1	0	793	385	408	271	2	269	52	1	51	43	195	-152	0	1	-1			

Nota: G: Líneas ganadas, P: Líneas perdidas, Neto: Líneas ganadas - Líneas perdidas.

(*) Desde el inicio del nuevo procedimiento de portabilidad (26 de Julio de 2014).

III. Posición Neta Mensual de la Portabilidad en Telefonía Fija (II)

Año	Mes	Telefonía Fija																										
		Inversiones OSA			Level 3			Moche Inversiones			Netline			Optical Networks			Telefónica del Perú			Velatel			Winner Systems			Viettel		
		G	P	Neto	G	P	Neto	G	P	Neto	G	P	Neto	G	P	Neto	G	P	Neto	G	P	Neto	G	P	Neto	G	P	Neto
2014	Julio	0	0	0	0	0	0	0	0	0	0	0	0	0	0	0	0	0	0	0	0	0	0	0	0	0	0	0
	Agosto	0	0	0	0	0	0	1	0	1	0	0	0	57	0	57	2	148	-146	0	0	0	1	0	1	0	0	0
	Septiembre	373	0	373	0	301	-301	4	0	4	2	0	2	695	2	693	1	1,658	-1,657	0	3	-3	4	458	-454	0	0	0
	Octubre	33	0	33	0	455	-455	62	0	62	305	0	305	377	0	377	609	2,171	-1,562	2	0	2	2	264	-262	0	0	0
	Noviembre	1	0	1	0	33	-33	2	0	2	2	0	2	84	0	84	29	2,605	-2,576	0	0	0	1	3	-2	0	0	0
	Diciembre	0	0	0	1	0	1	2	0	2	0	0	0	64	0	64	33	2,373	-2,340	0	0	0	0	0	0	0	0	0
2015	Enero	2	0	2	0	31	-31	3	0	3	1	0	1	72	0	72	73	1,752	-1,679	0	0	0	2	20	-18	0	0	0
	Febrero	1	0	1	61	10	51	1	0	1	0	0	0	73	0	73	553	1,693	-1,140	0	0	0	1	0	1	0	0	0
	Marzo	1	0	1	0	230	-230	5	0	5	41	0	41	113	0	113	265	2,050	-1,785	0	0	0	42	0	42	0	0	0
	Abril	1	1	0	0	130	-130	6	0	6	67	0	67	154	0	154	235	2,119	-1,884	0	0	0	2	0	2	0	0	0
	Mayo	10	0	10	36	2	34	11	0	11	13	0	13	119	0	119	212	2,154	-1,942	0	0	0	2	30	-28	0	0	0
	Junio	1	0	1	0	201	-201	101	7	94	154	3	151	176	0	176	94	1,796	-1,702	0	0	0	8	0	8	0	0	0
	Julio	6	0	6	0	23	-23	1	0	1	99	0	99	147	0	147	34	2,430	-2,396	0	0	0	0	0	0	0	0	0
	Agosto	5	0	5	0	0	0	0	0	0	37	0	37	165	0	165	44	2,308	-2,264	0	0	0	6	0	6	0	0	0
	Septiembre	6	0	6	32	100	-68	3	2	1	70	11	59	334	0	334	76	2,566	-2,490	0	0	0	7	0	7	0	0	0
	Octubre	1	0	1	7	0	7	2	0	2	14	0	14	299	0	299	205	2,423	-2,218	0	0	0	1	0	1	0	0	0
	Noviembre	1	0	1	0	128	-128	1	0	1	5	1	4	611	0	611	33	2,097	-2,064	0	0	0	4	2	2	0	0	0
	Diciembre	0	0	0	270	0	270	1	0	1	33	0	33	267	0	267	162	2,130	-1,968	0	1	-1	8	0	8	0	0	0
2016	Enero	1	0	1	0	100	-100	0	0	0	4	0	4	288	0	288	29	1,776	-1,747	0	0	0	19	0	19	0	0	0
	Febrero	8	0	8	7	104	-97	1	0	1	15	30	-15	377	0	377	36	2,132	-2,096	0	0	0	3	0	3	0	0	0
	Marzo	3	1	2	0	2	-2	2	0	2	63	0	63	154	0	154	41	2,374	-2,333	0	0	0	22	1	21	0	0	0
	Abril	0	0	0	109	30	79	4	0	4	71	0	71	451	1	450	126	2,357	-2,231	0	0	0	19	0	19	0	0	0
	Mayo	3	0	3	0	1	-1	1	0	1	33	0	33	233	3	230	19	1,979	-1,960	0	0	0	12	0	12	0	0	0
	Junio	2	1	1	1	32	-31	0	0	0	6	0	6	430	5	425	46	1,991	-1,945	0	0	0	2	0	2	0	0	0
	Julio	1	0	1	0	1	-1	0	0	0	28	0	28	363	3	360	213	1,915	-1,702	0	0	0	12	7	5	0	0	0
	Agosto	1	1	0	14	169	-155	3	0	3	5	0	5	456	100	356	145	2,037	-1,892	0	0	0	13	1	12	3	0	3
	Septiembre	3	0	3	52	30	22	2	0	2	44	0	44	114	0	114	2,696	2,149	547	0	0	0	154	3	151	1	0	1
	Octubre	2	0	2	0	51	-51	4	0	4	83	4	79	314	1	313	244	1,932	-1,688	0	0	0	70	0	70	0	0	0
	Noviembre	4	0	4	0	102	-102	0	98	-98	2	54	-52	313	0	313	354	1,731	-1,377	0	0	0	145	4	141	1	0	1
Total acumulado		470	4	466	590	2,266	-1,676	223	107	116	1,197	103	1,094	7,300	115	7,185	6,609	56,846	-50,237	2	4	-2	562	793	-231	5	0	5

Nota: G: Líneas ganadas, P: Líneas perdidas, Neto: Líneas ganadas - Líneas perdidas.

(*) Desde el inicio del nuevo procedimiento de portabilidad (26 de Julio de 2014).

IV. Posición Neta Mensual de Líneas Fijas Portadas: Operadores seleccionados

Posición Neta Mensual de Líneas Fijas

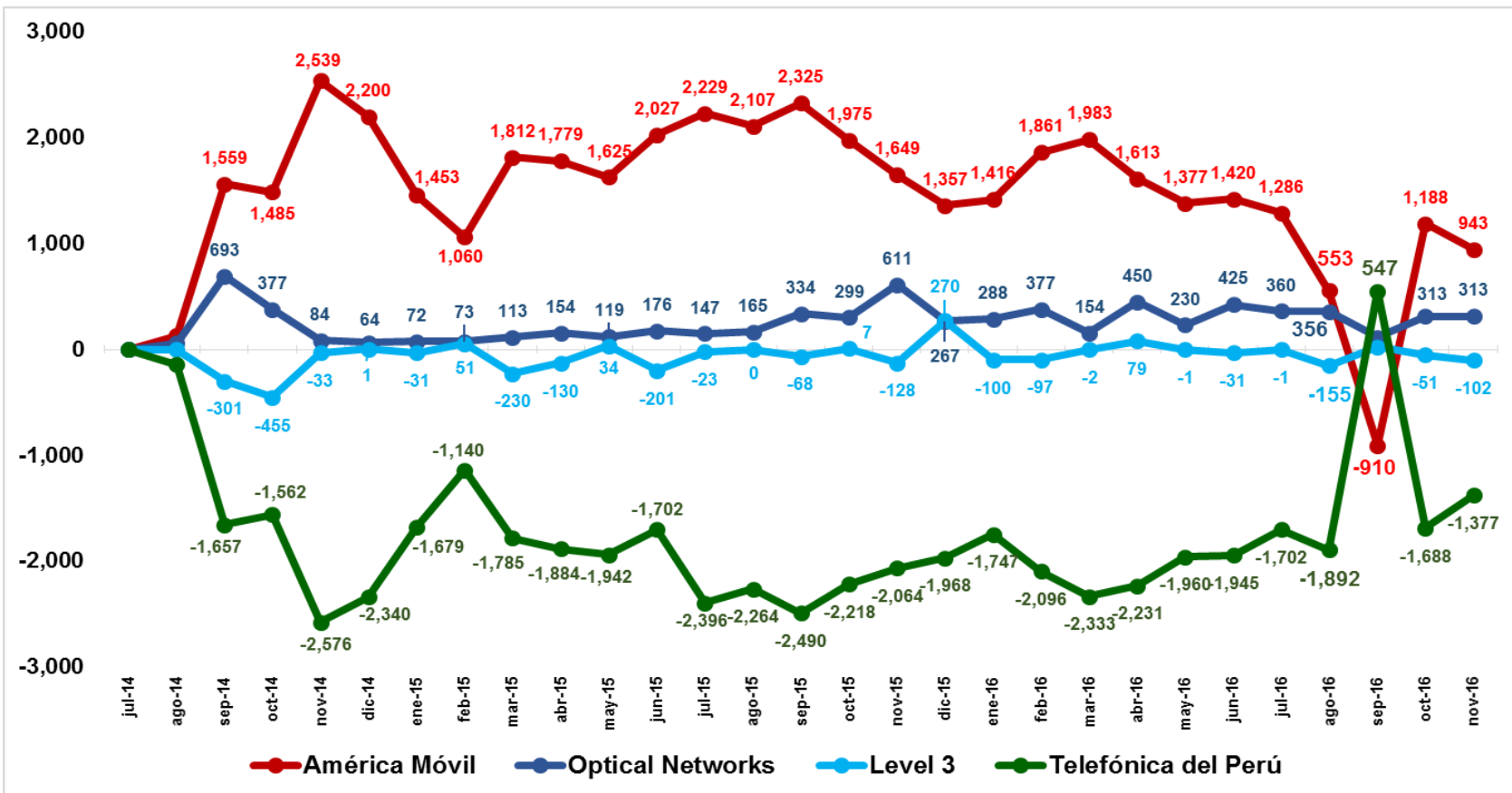

(*) Desde el inicio del procedimiento de portabilidad (26 de Julio de 2014).



V. Cantidad Acumulada de Líneas Fija Portadas (al 30/11/2016)

Líneas Portadas en Telefonía Fija: Del 26 de julio de 2014 al 30 de noviembre de 2016		Operador Receptor (Gana Clientes)																Total Líneas Perdidas	
		América Móvil	Optical Networks	Telefónica del Perú	Americatel Perú	Netline	Convergía	Level 3	Inversiones OSA	Anura	Winner Systems	Moche Inversiones	Entel	Fravatel	Infoductos y Telecomunicaciones	Viettel	Velatel		Compañía Telefónica Andina
Operador Cedente (Pierde Clientes)	Telefónica del Perú	50,797	2,601	0	1,915	243	355	62	136	184	242	45	219	43	2	2	0	0	56,846
	América Móvil	0	1,495	6,010	2,082	231	355	392	17	63	29	73	45	3	4	2	0	0	10,801
	Americatel Perú	1,298	1,599	230	0	321	45	5	10	51	148	102	7	2	30	0	0	0	3,848
	Level 3	559	611	264	203	301	20	0	300	0	1	0	0	0	5	0	2	0	2,266
	Winner Systems	2	780	1	0	0	9	0	0	1	0	0	0	0	0	0	0	0	793
	Convergía	107	59	0	1	2	0	61	4	4	141	3	0	3	0	0	0	0	385
	Infoductos y Telecomunicaciones	0	39	0	0	85	0	70	0	0	0	0	0	0	0	0	0	1	195
	Optical Networks	2	0	100	2	5	4	0	2	0	0	0	0	0	0	0	0	0	115
	Netline	71	14	0	17	0	0	0	0	0	0	0	0	0	1	0	0	0	103
	Anura	2	3	0	3	2	2	0	1	0	1	0	0	1	0	0	0	0	15
	Moche Inversiones	0	99	0	1	7	0	0	0	0	0	0	0	0	0	0	0	0	107
	Inversiones OSA	0	0	1	0	0	1	0	0	2	0	0	0	0	0	0	0	0	4
	Velatel	0	0	1	0	0	2	0	0	1	0	0	0	0	0	0	0	0	4
	Entel	0	0	1	0	0	0	0	0	0	0	0	0	0	0	1	0	0	2
	Compañía Telefónica Andina	0	0	0	0	0	0	0	0	0	0	0	0	0	1	0	0	0	1
Fravatel	0	0	1	0	0	0	0	0	0	0	0	0	0	0	0	0	0	1	
Telefónica Multimedia	1	0	0	0	0	0	0	0	0	0	0	0	0	0	0	0	0	1	
Total Líneas Ganadas:	52,839	7,300	6,609	4,224	1,197	793	590	470	306	562	223	271	52	43	5	2	1	75,487	



VI. Posición Neta Acumulada de Líneas Fijas Portadas (al 30/11/2016)

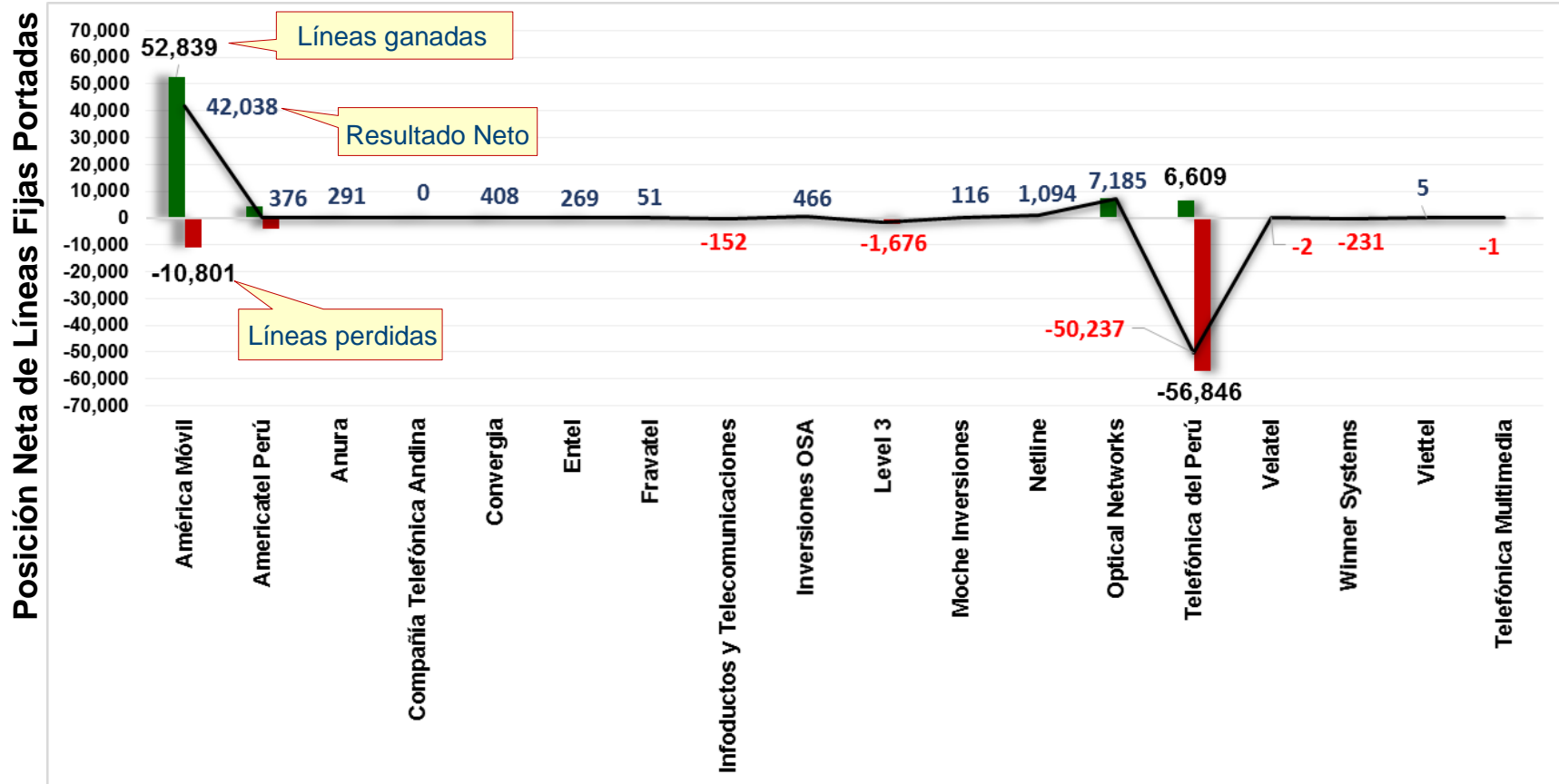

(*) Desde el inicio del procedimiento de portabilidad (26 de Julio de 2014).



VII. Evolución de la Posición Neta Acumulada de Líneas Fijas Portadas: Operadores Seleccionados

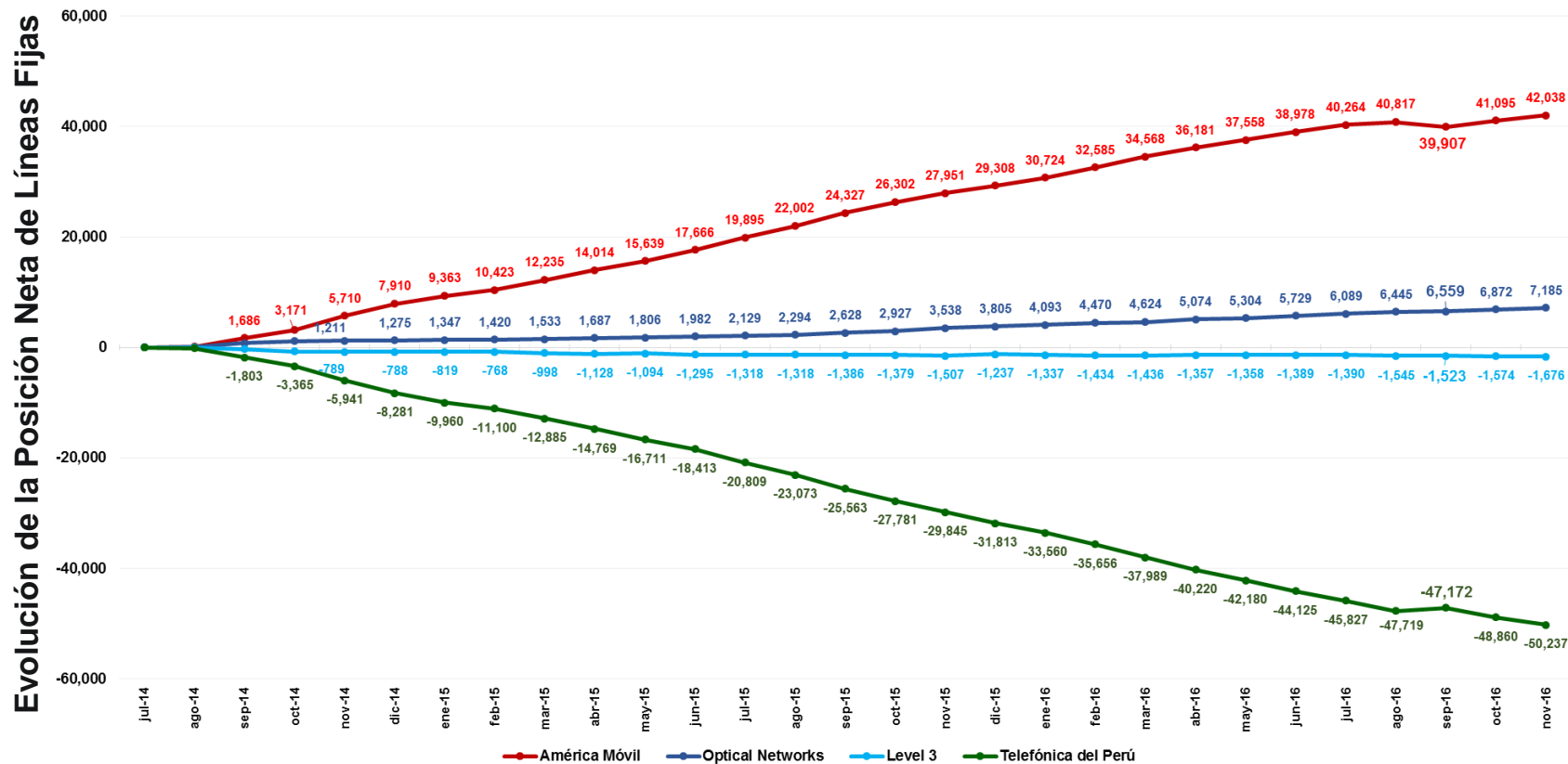

(*) Desde el inicio del procedimiento de portabilidad (26 de Julio de 2014).



VIII. Líneas Fijas Portadas por Departamento (al 30/11/2016)

Líneas portadas en Telefonía Fija por Departamento
Del 26 de julio de 2014 al 30 de noviembre de 2016

Lima	56,767	75.20%
Arequipa	4,315	5.72%
La Libertad	3,521	4.66%
Lambayeque	2,491	3.30%
Piura	1,980	2.62%
Tacna	1,137	1.51%
Ancash	940	1.25%
Cusco	830	1.10%
Junín	674	0.89%
Cajamarca	603	0.80%
Huánuco	610	0.81%
Ica	560	0.74%
Puno	347	0.46%
Tumbes	265	0.35%
Ucayali	200	0.26%
Madre de Dios	117	0.15%
Moquegua	47	0.06%
Ayacucho	7	0.01%
San Martín	6	0.01%
Loreto	4	0.01%
Amazonas	2	0.00%
Red inteligente	64	0.08%
Total	75,487	100.00%

*Nota: Red inteligente N° pertenece al 0800

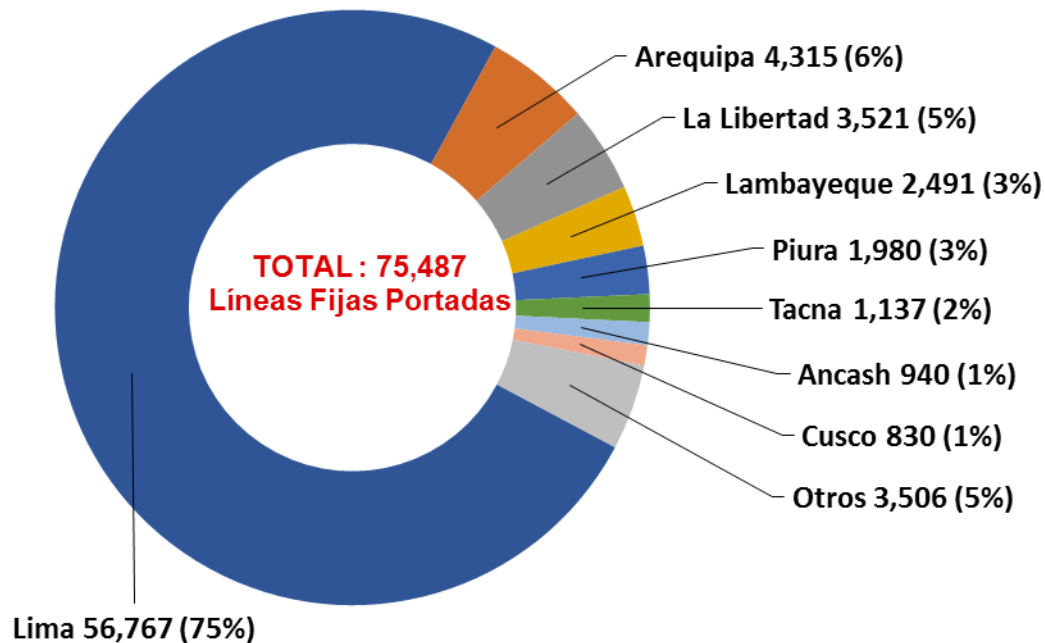

IX. Posición Neta Mensual de la Portabilidad en Telefonía Fija por Departamento

Departamentos	(%)	Neto Total	Telefonía Fija por Departamento																							
			jul-14/dic-14	ene-15	feb-15	mar-15	abr-15	may-15	jun-15	jul-15	ago-15	sep-15	oct-15	nov-15	dic-15	ene-16	feb-16	mar-16	abr-16	may-16	jun-16	jul-16	ago-16	sep-16	oct-16	nov-16
Lima	74.93%	54,578	9,467	1,512	1,900	1,812	2,078	2,256	2,131	1,913	1,806	2,160	1,846	1,639	2,250	1,537	1,802	1,713	2,092	1,704	1,581	1,805	3,158	4,553	1,863	2,189
Arequipa	5.77%	4,202	389	134	114	194	184	207	163	130	182	241	196	140	109	106	211	219	248	180	197	161	156	189	152	113
La Libertad	4.73%	3,446	505	144	129	123	125	144	130	145	145	152	152	154	138	123	180	132	124	119	131	124	121	118	88	75
Lambayeque	3.33%	2,429	365	66	59	84	77	91	89	140	119	116	132	116	86	82	114	121	116	70	90	76	69	81	70	62
Piura	2.66%	1,936	170	48	45	64	62	75	70	92	166	136	102	73	53	83	87	107	87	92	89	75	61	54	45	44
Tacna	1.52%	1,110	95	23	20	22	45	40	35	38	40	109	76	100	45	27	59	50	57	52	44	22	31	42	38	27
Ancash	1.27%	926	88	23	13	17	18	17	11	22	31	73	123	88	59	40	51	48	36	35	42	20	30	26	15	14
Cusco	1.10%	799	168	37	26	26	30	35	21	24	22	38	27	26	20	29	25	38	53	27	29	21	32	19	26	31
Junín	0.90%	652	38	10	11	9	8	5	12	47	11	23	78	67	38	48	34	41	31	25	34	24	23	15	20	22
Cajamarca	0.81%	587	76	17	21	23	14	13	26	29	33	40	33	22	18	34	28	33	33	11	16	10	12	23	22	16
Huánuco	0.82%	600	119	27	15	25	23	19	14	21	17	18	35	19	17	24	20	32	36	21	15	18	23	18	24	10
Ica	0.74%	542	84	18	28	18	16	18	18	15	19	32	17	30	11	18	20	17	17	13	16	30	37	42	8	18
Puno	0.47%	342	69	13	7	13	15	9	7	12	17	18	17	17	17	11	21	17	16	9	9	8	6	7	7	5
Tumbes	0.36%	260	79	10	5	11	9	6	7	8	12	12	13	7	5	5	14	8	7	6	5	7	4	8	12	5
Ucayali	0.26%	192	36	3	8	5	5	11	5	8	7	8	3	10	15	8	9	3	13	5	6	3	12	8	1	8
Madre de Dios	0.15%	111	9	6	4	0	3	1	1	2	2	6	7	4	7	7	10	3	5	5	9	5	5	5	5	6
Moquegua	0.06%	46	5	0	0	3	1	1	2	3	1	3	1	0	0	4	0	1	3	1	6	1	2	6	2	1
Ayacucho	0.01%	7	2	2	0	0	0	1	0	0	0	1	0	0	0	0	1	0	0	0	0	0	0	0	0	0
San Martín	0.01%	6	3	2	0	0	0	0	0	0	0	0	0	0	0	1	0	0	0	0	0	0	0	0	0	0
Loreto	0.01%	4	0	0	0	0	0	0	0	1	0	1	0	1	0	0	0	0	0	1	0	0	0	0	0	0
Amazonas	0.00%	1	0	0	0	0	0	0	0	0	0	0	0	0	0	0	0	0	0	0	1	0	0	0	0	1
Apurímac	0.00%	0	0	0	0	0	0	0	0	0	0	0	0	0	0	0	0	0	0	0	0	0	0	0	0	0
Huancavelica	0.00%	0	0	0	0	0	0	0	0	0	0	0	0	0	0	0	0	0	0	0	0	0	0	0	0	0
Pasco	0.00%	0	0	0	0	0	0	0	0	0	0	0	0	0	0	0	0	0	0	0	0	0	0	0	0	0
Red inteligente	0.09%	64	2	1	0	0	1	3	0	0	1	1	1	0	2	3	2	0	9	2	0	5	7	0	24	0
Total	100%	72,840	11,769	2,096	2,405	2,449	2,714	2,952	2,742	2,650	2,631	3,188	2,859	2,513	2,890	2,190	2,688	2,583	2,983	2,378	2,320	2,415	3,789	5,214	2,422	2,647

*Red inteligente: N° pertenecientes al 0800

(*) Desde el inicio del nuevo procedimiento de portabilidad (26 de Julio de 2014).