

REPORTE DE PORTABILIDAD NUMÉRICA

Al 31 de marzo de 2017



osiptel
EL REGULADOR DE LAS TELECOMUNICACIONES

PORTABILIDAD NUMÉRICA MÓVIL



I. Cantidad Mensual de Líneas Móviles Portadas

Cantidad Mensual de Líneas Móviles Portadas

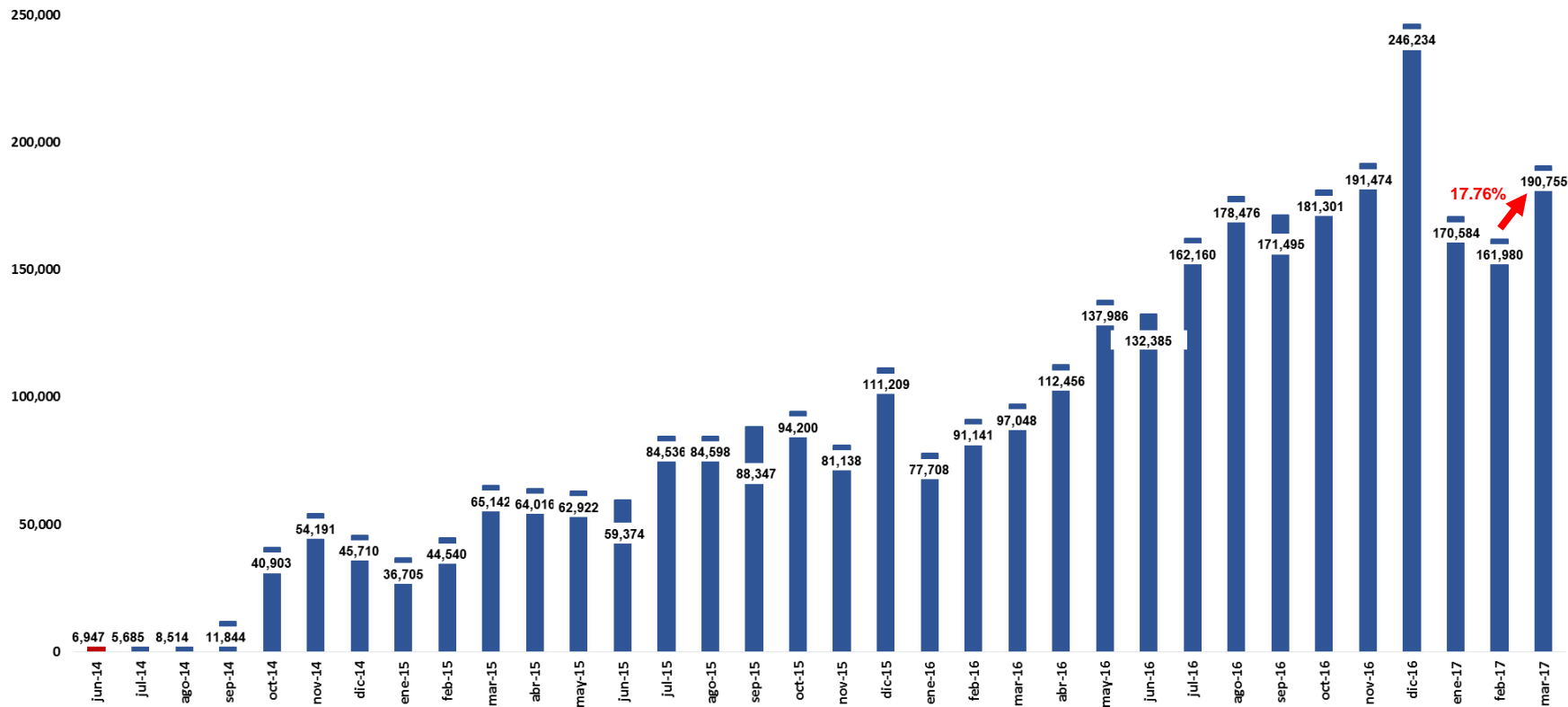

Procedimiento Anterior

Nuevo Procedimiento

(*) El nuevo procedimiento de portabilidad se inició el 16 de Julio de 2014.

II. Cantidad de Líneas Móviles Portadas: Del 01 al 31 de marzo de 2017

Líneas Móviles Portadas Del 01 al 31 de marzo de 2017		Operador RECEPTOR (Gana clientes)					Total de Líneas Perdidas
		Entel	Viettel	América Móvil	Telefónica del Perú	Virgin Mobile Perú	
Operador CEDENTE (Pierde clientes)	Entel		2,366	12,220	12,166	253	27,005
	Viettel	5,082		6,516	4,246	331	16,175
	América Móvil	30,048	4,805		20,310	393	55,556
	Telefónica del Perú	51,272	7,963	30,550		376	90,161
	Virgin Mobile Perú	198	107	1,474	79		1,858
Total de Líneas Ganadas		86,600	15,241	50,760	36,801	1,353	190,755



II. Cantidad de Líneas Móviles Portadas de Origen Postpago*: Del 01 al 31 de marzo de 2017

Líneas Móviles Portadas de Origen Postpago* del 01 al 31 de marzo de 2017		Operador RECEPTOR (Gana clientes)					Total de líneas perdidas
		Entel	Viettel	América Móvil	Telefónica del Perú	Virgin Mobile Perú	
Operador CEDENTE (Pierde clientes)	Entel		1,398	7,708	9,522	43	18,671
	Viettel	1,837		884	1,278	11	4,010
	América Móvil	17,634	2,147		10,966	63	30,810
	Telefónica del Perú	34,832	4,318	17,654		48	56,852
	Virgin Mobile Perú	0	0	0	0		0
Total de líneas ganadas		54,303	7,863	26,246	21,766	165	110,343

(*) El total de líneas ganadas corresponde a la cantidad de líneas postpago de las empresas cedentes que se portan hacia la empresa, las mismas que pueden continuar en la empresa como postpago o convertirse en prepago. El total de líneas perdidas corresponde a la cantidad de líneas postpago de la empresa que se portan hacia otra.



II. Cantidad de Líneas Móviles Portadas de Origen Prepago*: Del 01 al 31 de marzo de 2017

Líneas Móviles Portadas de Origen Prepago* del 01 al 31 de marzo de 2017		Operador RECEPTOR (Gana clientes)					Total de líneas perdidas
		Entel	Viettel	América Móvil	Telefónica del Perú	Virgin Mobile Perú	
Operador CEDENTE (Pierde clientes)	Entel		968	4,512	2,644	210	8,334
	Viettel	3,245		5,632	2,968	320	12,165
	América Móvil	12,414	2,658		9,344	330	24,746
	Telefónica del Perú	16,440	3,645	12,896		328	33,309
	Virgin Mobile Perú	198	107	1,474	79		1,858
Total de líneas ganadas		32,297	7,378	24,514	15,035	1,188	80,412

(*) El total de líneas ganadas corresponde a la cantidad de líneas prepago de las empresas cedentes que se portan hacia la empresa, las mismas que pueden continuar en la empresa como prepago o convertirse en postpago. El total de líneas perdidas corresponde a la cantidad de líneas prepago de la empresa que se portan hacia otra.



III. Posición Neta Mensual de la Portabilidad en Telefonía Móvil

Año	Mes	Cantidad Líneas Portadas	TELEFONÍA MÓVIL														
			Entel			Viettel			América Móvil			Telefónica del Perú			Virgin Mobile Perú		
			Líneas Ganadas	Líneas Perdidas	Neto Líneas Portadas	Líneas Ganadas	Líneas Perdidas	Neto Líneas Portadas	Líneas Ganadas	Líneas Perdidas	Neto Líneas Portadas	Líneas Ganadas	Líneas Perdidas	Neto Líneas Portadas	Líneas Ganadas	Líneas Perdidas	Neto Líneas Portadas
2014	Julio*	5,685	1,649	-1,408	241	0	0	0	2,773	-1,632	1,141	1,263	-2,645	-1,382			
	Agosto	8,514	2,159	-2,122	37	121	-1	120	3,199	-3,400	-201	3,035	-2,991	44			
	Setiembre	11,844	3,483	-2,173	1,310	466	0	466	4,200	-4,875	-675	3,695	-4,796	-1,101			
	Octubre	40,903	24,959	-2,785	22,174	746	-87	659	8,260	-19,751	-11,491	6,938	-18,280	-11,342			
	Noviembre	54,191	32,162	-3,180	28,982	1,055	-194	861	10,538	-26,434	-15,896	10,436	-24,383	-13,947			
	Diciembre	45,710	22,666	-3,719	18,947	983	-402	581	11,578	-21,330	-9,752	10,483	-20,259	-9,776			
2015	Enero	36,705	17,626	-3,468	14,158	920	-419	501	9,234	-17,136	-7,902	8,925	-15,682	-6,757			
	Febrero	44,540	20,749	-4,801	15,948	718	-1,054	-336	15,420	-16,685	-1,265	7,653	-22,000	-14,347			
	Marzo	65,142	30,638	-5,521	25,117	864	-4,668	-3,804	21,504	-26,044	-4,540	12,136	-28,909	-16,773			
	Abril	64,016	28,346	-9,841	18,505	980	-2,357	-1,377	23,204	-22,320	884	11,486	-29,498	-18,012			
	Mayo	62,922	29,596	-6,695	22,901	1,587	-3,298	-1,711	21,051	-22,491	-1,440	10,688	-30,438	-19,750			
	Junio	59,374	27,428	-5,899	21,529	2,589	-4,118	-1,529	18,130	-20,581	-2,451	11,227	-28,776	-17,549			
	Julio	84,536	35,330	-11,494	23,836	4,431	-7,954	-3,523	20,794	-29,419	-8,625	23,981	-35,669	-11,688			
	Agosto	84,598	39,450	-10,307	29,143	5,725	-5,099	626	24,782	-28,303	-3,521	14,641	-40,889	-26,248			
	Setiembre	88,347	47,074	-9,379	37,695	7,124	-4,672	2,452	22,788	-30,315	-7,527	11,361	-43,981	-32,620			
	Octubre	94,200	51,961	-11,887	40,074	6,263	-6,439	-176	22,429	-33,893	-11,464	13,547	-41,981	-28,434			
	Noviembre	81,138	43,673	-11,159	32,514	4,068	-3,631	437	22,016	-29,613	-7,597	11,381	-36,735	-25,354			
	Diciembre	111,209	53,786	-15,946	37,840	5,321	-6,025	-704	35,779	-36,604	-825	16,323	-52,634	-36,311			
2016	Enero	77,708	36,703	-12,425	24,278	5,466	-3,264	2,202	24,545	-26,373	-1,828	10,994	-35,646	-24,652			
	Febrero	91,141	41,491	-19,242	22,249	5,160	-3,520	1,640	28,838	-27,849	989	15,652	-40,530	-24,878			
	Marzo	97,048	51,082	-15,629	35,453	6,124	-3,521	2,603	27,568	-31,060	-3,492	12,274	-46,838	-34,564			
	Abril	112,456	57,057	-19,196	37,861	6,341	-5,009	1,332	35,033	-32,825	2,208	14,025	-55,426	-41,401			
	Mayo	137,986	63,638	-23,793	39,845	6,569	-7,092	-523	44,680	-40,610	4,070	23,099	-66,491	-43,392			
	Junio	132,385	52,617	-27,572	25,045	6,824	-8,012	-1,188	45,244	-37,077	8,167	27,698	-59,724	-32,026	2	0	2
	Julio	162,160	61,798	-35,645	26,153	8,413	-9,434	-1,021	55,161	-44,662	10,499	36,180	-72,419	-36,239	608	0	608
	Agosto	178,476	67,372	-36,098	31,274	11,181	-10,677	504	61,108	-55,063	6,045	36,579	-76,638	-40,059	2,236	0	2,236
	Setiembre	171,495	63,891	-36,443	27,448	9,993	-11,545	-1,552	55,783	-58,114	-2,331	39,793	-65,368	-25,575	2,035	-25	2,010
	Octubre	181,301	67,998	-39,268	28,730	8,648	-13,458	-4,810	60,280	-60,635	-355	42,489	-67,818	-25,329	1,886	-122	1,764
	Noviembre	191,474	69,525	-44,119	25,406	8,430	-15,170	-6,740	65,033	-60,252	4,781	46,989	-71,767	-24,778	1,497	-166	1,331
	Diciembre	246,234	84,102	-50,376	33,726	9,783	-18,332	-8,549	78,320	-83,723	-5,403	72,020	-93,553	-21,533	2,009	-250	1,759
2017	Enero	170,584	75,154	-24,396	50,758	13,582	-12,102	1,480	42,620	-55,355	-12,735	37,795	-76,544	-38,749	1,433	-2,187	-754
	Febrero	161,980	70,110	-23,062	47,048	12,748	-13,367	-619	42,383	-49,816	-7,433	35,422	-74,040	-38,618	1,317	-1,695	-378
	Marzo	190,755	86,600	-27,005	59,595	15,241	-16,175	-934	50,760	-55,556	-4,796	36,801	-90,161	-53,360	1,353	-1,858	-505
Total Acumulado		3,346,757	1,461,873	-556,053	905,820	178,464	-201,096	-22,632	1,015,035	-1,109,796	-94,761	677,009	-1,473,509	-796,500	14,376	-6,303	8,073

(*) El nuevo procedimiento de portabilidad se inició el 16 de Julio de 2014.

IV. Posición Neta Mensual de la Portabilidad en Telefonía Móvil por Modalidad

Año	Mes	TELEFONÍA MÓVIL														
		Entel			Viettel			América Móvil			Telefónica del Perú			Virgin Mobile Perú		
		Neto Prepago 1/	Neto Postpago 2/	Neto Líneas Portadas	Neto Prepago 1/	Neto Postpago 2/	Neto Líneas Portadas	Neto Prepago 1/	Neto Postpago 2/	Neto Líneas Portadas	Neto Prepago 1/	Neto Postpago 2/	Neto Líneas Portadas	Neto Prepago 1/	Neto Postpago 2/	Neto Líneas Portadas
2014	Julio*	218	23	241	0	0	0	362	779	1,141	-580	-802	-1,382			
	Agosto	507	-470	37	58	62	120	260	-461	-201	-825	869	44			
	Setiembre	1,310	0	1,310	264	202	466	-11	-664	-675	-1,563	462	-1,101			
	Octubre	3,170	19,004	22,174	374	285	659	482	-11,973	-11,491	-4,026	-7,316	-11,342			
	Noviembre	3,810	25,172	28,982	551	310	861	-1,279	-14,617	-15,896	-3,082	-10,865	-13,947			
2015	Diciembre	2,633	16,314	18,947	471	110	581	-826	-8,926	-9,752	-2,278	-7,498	-9,776			
2015	Enero	3,363	10,795	14,158	444	57	501	-909	-6,993	-7,902	-2,898	-3,859	-6,757			
	Febrero	4,521	11,427	15,948	-54	-282	-336	-1,393	128	-1,265	-3,074	-11,273	-14,347			
	Marzo	6,246	18,871	25,117	-3,331	-473	-3,804	2,585	-7,125	-4,540	-5,500	-11,273	-16,773			
	Abril	937	17,568	18,505	-1,000	-377	-1,377	6,815	-5,931	884	-6,752	-11,260	-18,012			
	Mayo	1,157	21,744	22,901	-1,589	-122	-1,711	5,412	-6,852	-1,440	-4,980	-14,770	-19,750			
	Junio	782	20,747	21,529	-1,906	377	-1,529	4,270	-6,721	-2,451	-3,146	-14,403	-17,549			
	Julio	-3,693	27,529	23,836	-4,350	827	-3,523	2,395	-11,020	-8,625	5,648	-17,336	-11,688			
	Agosto	-2,104	31,247	29,143	-634	1,260	626	4,763	-8,284	-3,521	-2,025	-24,223	-26,248			
	Setiembre	-587	38,282	37,695	993	1,459	2,452	5,271	-12,798	-7,527	-5,677	-26,943	-32,620			
	Octubre	-2,404	42,478	40,074	-630	454	-176	6,368	-17,832	-11,464	-3,334	-25,100	-28,434			
	Noviembre	-430	32,944	32,514	211	226	437	5,770	-13,367	-7,597	-5,551	-19,803	-25,354			
	Diciembre	-2,632	40,472	37,840	-454	-250	-704	11,945	-12,770	-825	-8,859	-27,452	-36,311			
2016	Enero	-1,133	25,411	24,278	1,559	643	2,202	6,542	-8,370	-1,828	-6,968	-17,684	-24,652			
	Febrero	3,446	18,803	22,249	951	689	1,640	7,333	-6,344	989	-11,730	-13,148	-24,878			
	Marzo	9,289	26,164	35,453	1,270	1,333	2,603	5,357	-8,849	-3,492	-15,916	-18,648	-34,564			
	Abril	10,639	27,222	37,861	589	743	1,332	8,245	-6,037	2,208	-19,473	-21,928	-41,401			
	Mayo	10,772	29,073	39,845	-1,540	1,017	-523	8,281	-4,211	4,070	-17,513	-25,879	-43,392			
	Junio	7,373	17,672	25,045	-2,318	1,130	-1,188	9,797	-1,630	8,167	-14,854	-17,172	-32,026	2	0	2
	Julio	2,988	23,165	26,153	-2,361	1,340	-1,021	8,188	2,311	10,499	-9,318	-26,921	-36,239	503	105	608
	Agosto	2,779	28,495	31,274	-1,558	2,062	504	6,683	-638	6,045	-9,750	-30,309	-40,059	1,846	390	2,236
	Setiembre	362	27,086	27,448	-2,271	719	-1,552	5,096	-7,427	-2,331	-4,902	-20,673	-25,575	1,715	295	2,010
	Octubre	-1,095	29,825	28,730	-4,050	-760	-4,810	6,895	-7,250	-355	-3,278	-22,051	-25,329	1,528	236	1,764
	Noviembre	-817	26,223	25,406	-6,097	-643	-6,740	6,623	-1,842	4,781	-847	-23,931	-24,778	1,138	193	1,331
	Diciembre	2,457	31,269	33,726	-7,223	-1,326	-8,549	-6,114	711	-5,403	9,292	-30,825	-21,533	1,588	171	1,759
2017	Enero	19,112	31,646	50,758	-1,231	2,711	1,480	-7,972	-4,763	-12,735	-8,924	-29,825	-38,749	-985	231	-754
	Febrero	15,213	31,835	47,048	-2,989	2,370	-619	831	-8,264	-7,433	-12,526	-26,092	-38,618	-529	151	-378
	Marzo	23,963	35,632	59,595	-4,787	3,853	-934	-232	-4,564	-4,796	-18,274	-35,086	-53,360	-670	165	-505
Total Acumulado		122,152	783,668	905,820	-42,638	20,006	-22,632	117,833	-212,594	-94,761	-203,483	-593,017	-796,500	6,136	1,937	8,073

1/ Cantidad de líneas prepago de las empresas cedentes que se portan hacia la empresa, menos la cantidad de líneas prepago de la empresa que se portan hacia otra.

2/ Cantidad de líneas postpago de las empresas cedentes que se portan hacia la empresa, menos la cantidad de líneas postpago de la empresa que se portan hacia otra.

(*) El nuevo procedimiento de portabilidad se inició el 16 de Julio de 2014.

Nota: La base de datos suministrada por el ABD, indicaba que Virgin Mobile Perú cedió dieciséis (16) líneas postpago en febrero 2017, sesenta y nueve (69) líneas postpago en enero 2017, nueve (09) líneas postpago en diciembre 2016, ocho (08) en noviembre 2016 y tres (03) en octubre 2016, estas líneas han sido consideradas como prepago, dado que Virgin Mobile Perú solo brinda el servicio móvil en modalidad prepago.

V. Posición Neta Mensual de la Portabilidad en Telefonía Móvil

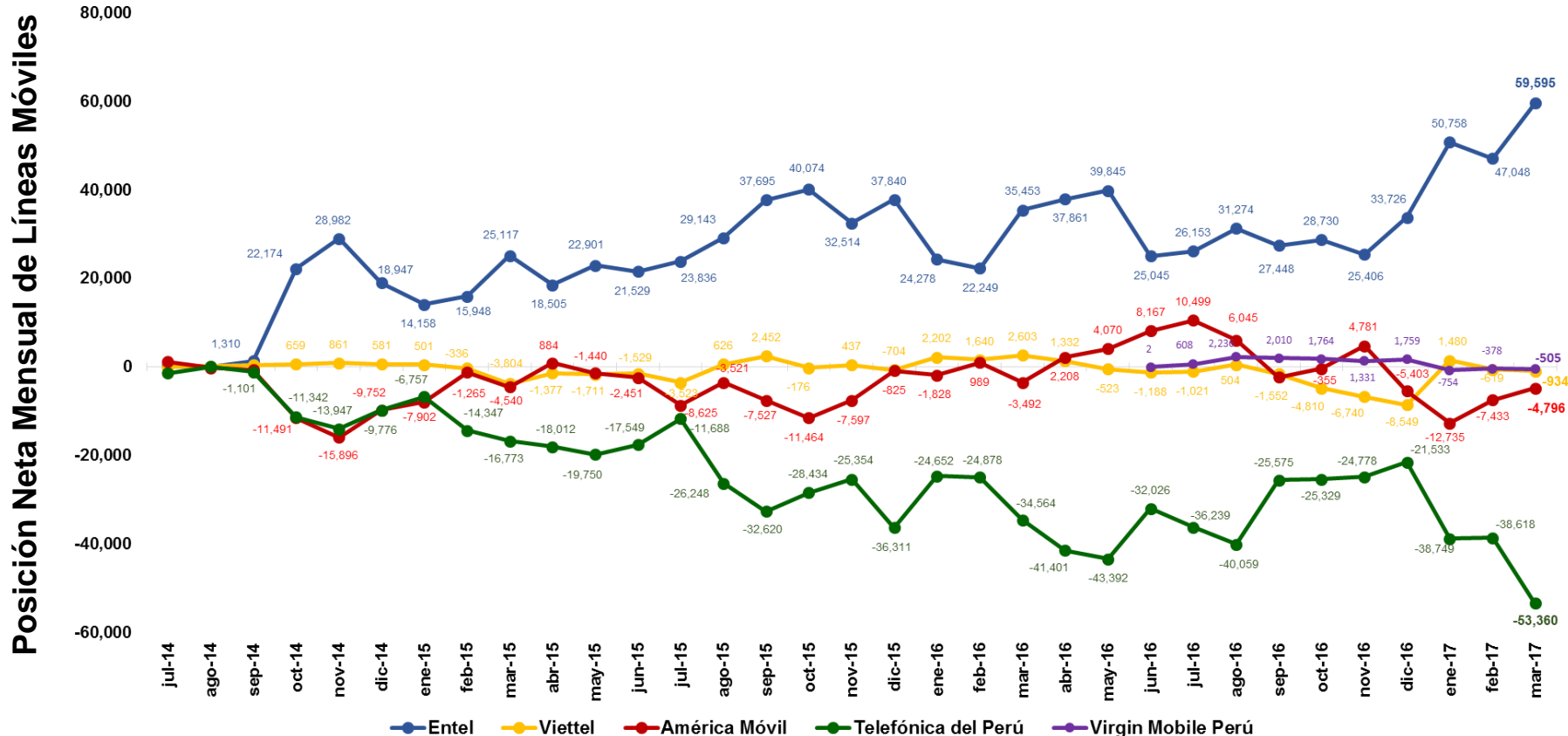

VI. Posición Neta Mensual de Líneas Móviles Portadas de Origen Postpago*

Posición Neta de Líneas Móviles - Postpago

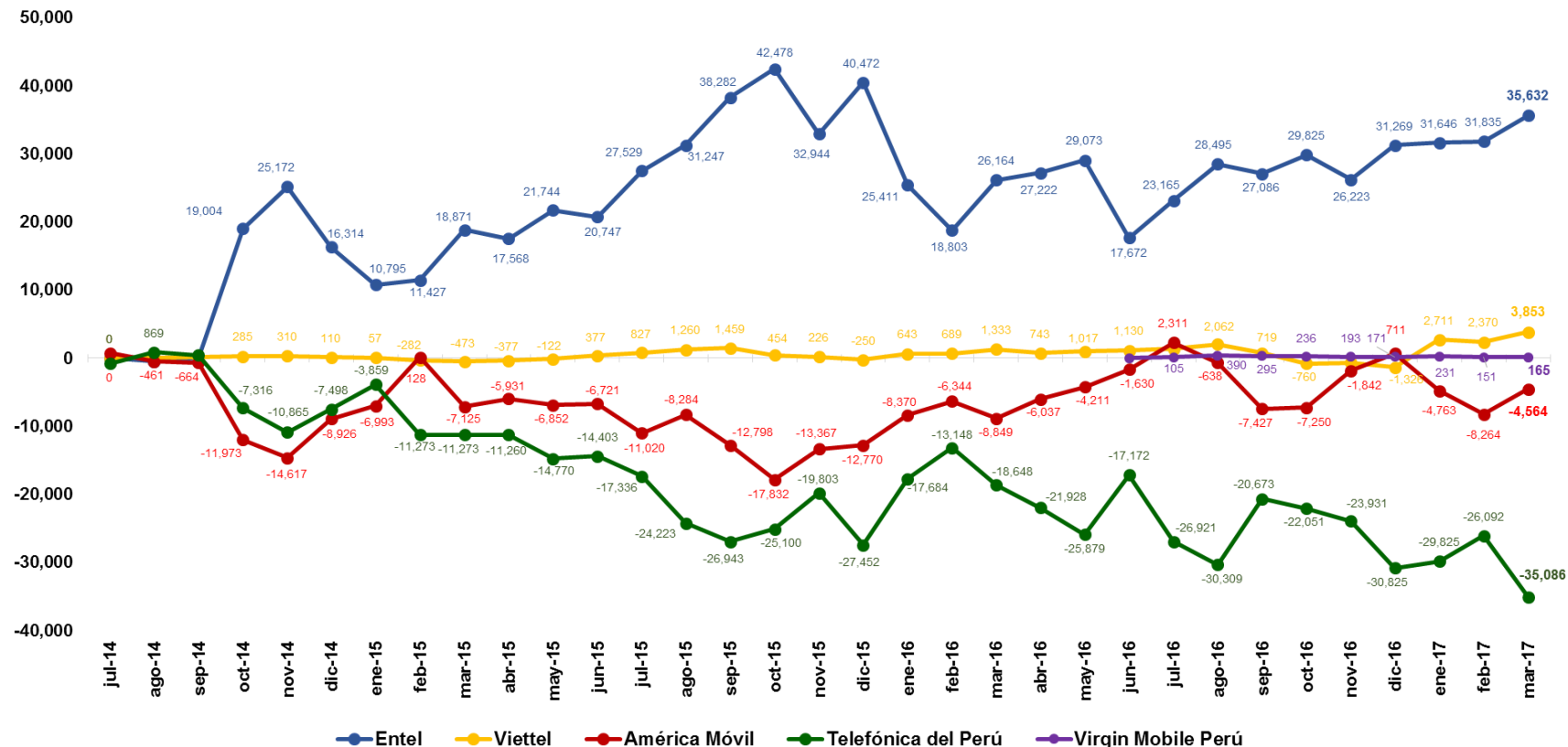

(*) Cantidad mensual de líneas postpago de las empresas cedentes que se portan hacia la empresa, menos la cantidad de líneas postpago de la empresa que se portan hacia otra.

Nota: La base de datos suministrada por el ABD, indicaba que Virgin Mobile Perú cedió dieciséis (16) líneas postpago en febrero 2017, sesenta y nueve (69) líneas postpago en enero 2017, nueve (09) líneas postpago en diciembre 2016, ocho (08) en noviembre 2016 y tres (03) en octubre 2016, estas líneas han sido consideradas como prepago, dado que Virgin Mobile Perú solo brinda el servicio móvil en modalidad prepago.

VII. Posición Neta Mensual de Líneas Móviles Portadas de Origen Prepago*

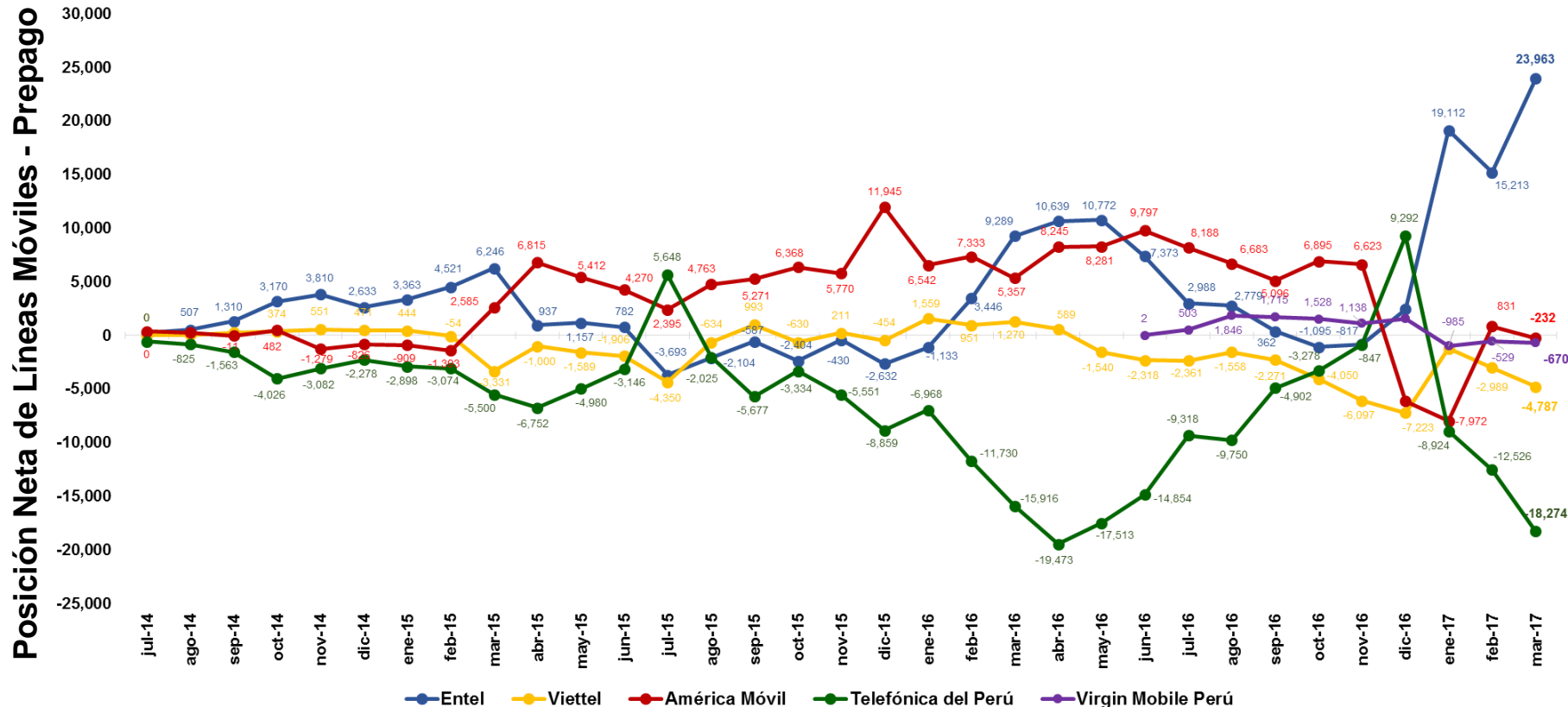

(*): Cantidad mensual de líneas prepago de las empresas cedentes que se portan hacia la empresa, menos la cantidad de líneas prepago de la empresa que se portan hacia otra.

Nota: La base de datos suministrada por el ABD, indicaba que Virgin Mobile Perú cedió dieciséis (16) líneas postpago en febrero 2017, sesenta y nueve (69) líneas postpago en enero 2017, nueve (09) líneas postpago en diciembre 2016, ocho (08) en noviembre 2016 y tres (03) en octubre 2016, estas líneas han sido consideradas como prepago, dado que Virgin Mobile Perú solo brinda el servicio móvil en modalidad prepago.

VIII. Cantidad Acumulada de Líneas Móviles Portadas (Del 16.07.14 al 31.03.17)

Líneas Móviles Portadas Del 16 de julio de 2014 al 31 de marzo de 2017		Operador RECEPTOR (Gana clientes)					Total de Líneas Perdidas
		Entel	Viettel	América Móvil	Telefónica del Perú	Virgin Mobile Perú	
Operador CEDENTE (Pierde clientes)	Entel		24,911	338,412	189,456	3,274	556,053
	Viettel	53,936		90,021	54,776	2,363	201,096
	América Móvil	599,343	73,226		432,394	4,833	1,109,796
	Telefónica del Perú	807,947	79,911	581,745		3,906	1,473,509
	Virgin Mobile Perú	647	416	4,857	383		6,303
Total de Líneas Ganadas		1,461,873	178,464	1,015,035	677,009	14,376	3,346,757



VIII. Cantidad Acumulada de Líneas Móviles Portadas de Origen Postpago* (Del 16.07.14 al 31.03.17)

Líneas Móviles Portadas de Origen Postpago* Del 16 de julio de 2014 al 31 de marzo de 2017		Operador RECEPTOR (Gana clientes)					Total de líneas pérdidas
		Entel	Viettel	América Móvil	Telefónica del Perú	Virgin Mobile Perú	
Operador CEDENTE (Pierde clientes)	Entel		12,187	115,491	131,753	437	259,868
	Viettel	27,537		12,596	15,285	183	55,601
	América Móvil	426,044	28,858		202,310	759	657,971
	Telefónica del Perú	589,955	34,562	317,290		558	942,365
	Virgin Mobile Perú	0	0	0	0		0
Total de líneas ganadas		1,043,536	75,607	445,377	349,348	1,937	1,915,805

(*) El total de líneas ganadas corresponde a la cantidad de líneas postpago de las empresas cedentes que se portan hacia la empresa, las mismas que pueden continuar en la empresa como postpago o convertirse en prepago. El total de líneas pérdidas corresponde a la cantidad de líneas postpago de la empresa que se portan hacia otra.

Nota: La base de datos suministrada por el ABD, indicaba que Virgin Mobile Perú cedió dieciséis (16) líneas postpago en febrero 2017, sesenta y nueve (69) líneas postpago en enero 2017, nueve (09) líneas postpago en diciembre 2016, ocho (08) en noviembre 2016 y tres (03) en octubre 2016, estas líneas han sido consideradas como prepago, dado que Virgin Mobile Perú solo brinda el servicio móvil en modalidad prepago.



VIII. Cantidad Acumulada de Líneas Móviles Portadas de Origen Prepago* (Del 16.07.14 al 31.03.17)

Líneas Móviles Portadas de Origen Prepago Del 16 de julio de 2014 al 31 de marzo de 2017		Operador RECEPTOR (Gana clientes)					Total de líneas pérdidas
		Entel	Viettel	América Móvil	Telefónica del Perú	Virgin Mobile Perú	
Operador CEDENTE (Pierde clientes)	Entel		12,724	222,921	57,703	2,837	296,185
	Viettel	26,399		77,425	39,491	2,180	145,495
	América Móvil	173,299	44,368		230,084	4,074	451,825
	Telefónica del Perú	217,992	45,349	264,455		3,348	531,144
	Virgin Mobile Perú	647	416	4,857	383		6,303
Total de líneas ganadas		418,337	102,857	569,658	327,661	12,439	1,430,952

(*) El total de líneas ganadas corresponde a la cantidad de líneas prepago de las empresas cedentes que se portan hacia la empresa, las mismas que pueden continuar en la empresa como prepago o convertirse en postpago. El total de líneas pérdidas corresponde a la cantidad de líneas prepago de la empresa que se portan hacia otra

Nota: La base de datos suministrada por el ABD, indicaba que Virgin Mobile Perú cedió dieciséis (16) líneas postpago en febrero 2017, sesenta y nueve (69) líneas postpago en enero 2017, nueve (09) líneas postpago en diciembre 2016, ocho (08) en noviembre 2016 y tres (03) en octubre 2016, estas líneas han sido consideradas como prepago, dado que Virgin Mobile Perú solo brinda el servicio móvil en modalidad prepago.



IX. Posición Neta Acumulada de Líneas Móviles Portadas (Del 16.07.14 al 31.03.17)

Posición Neta de Líneas Móviles - Portadas

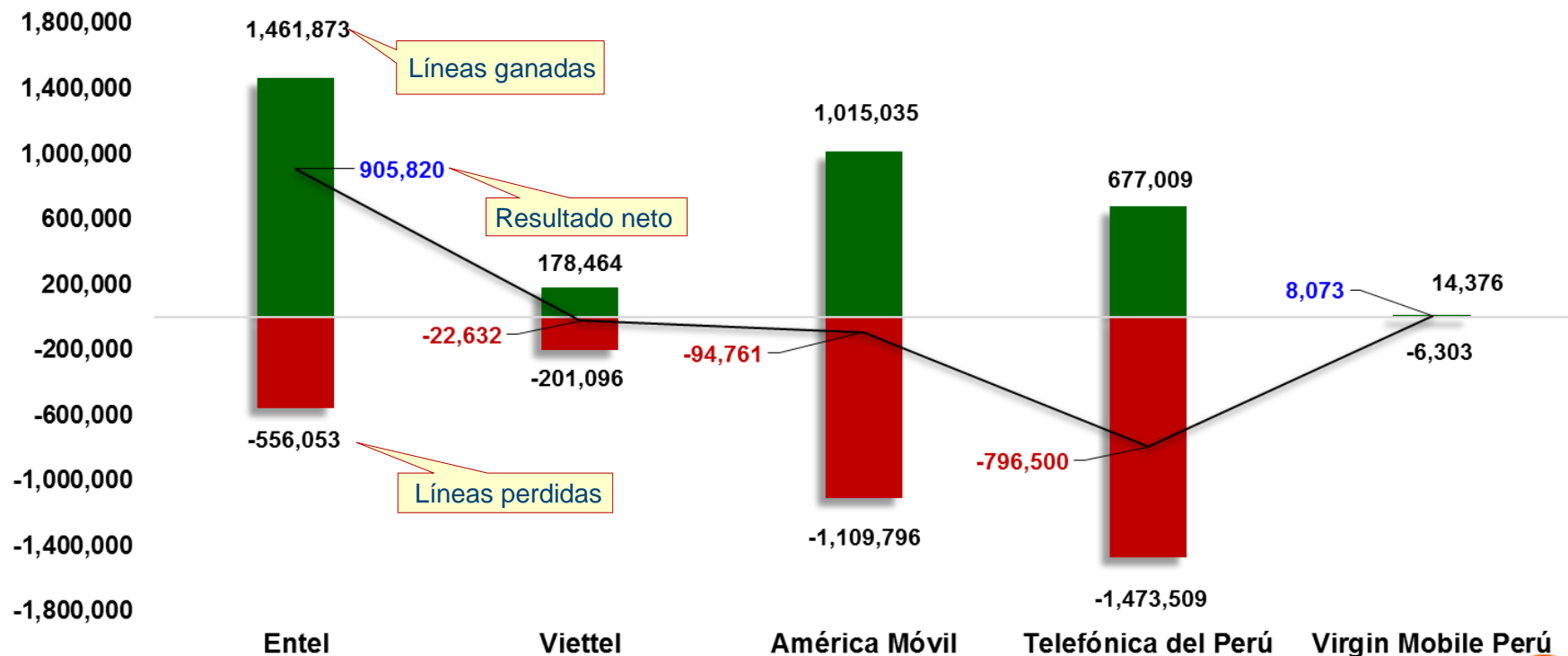

X. Posición Neta Acumulada de Líneas Portadas de Origen Postpago* (Del 16.07.14 al 31.03.17)

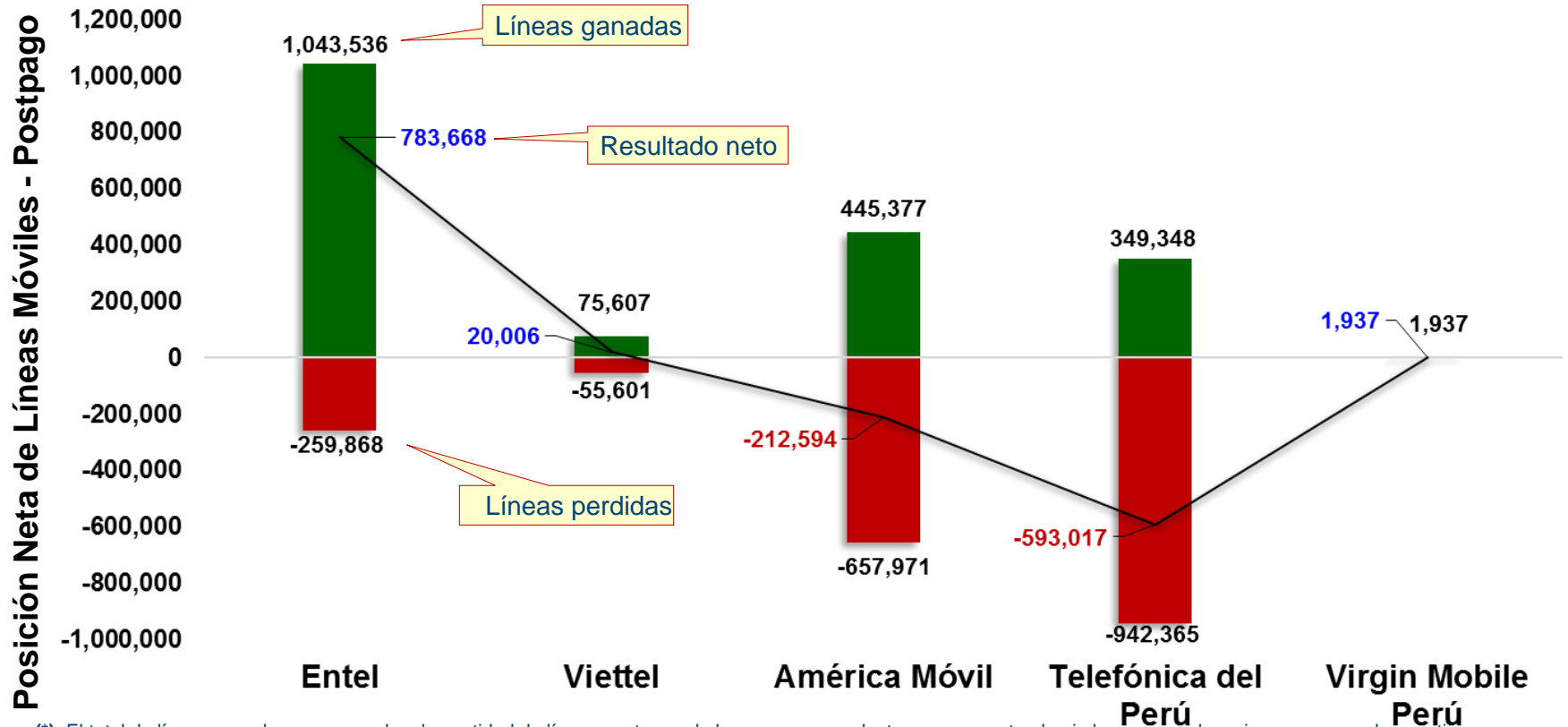

(*): El total de líneas ganadas corresponde a la cantidad de líneas postpago de las empresas cedentes que se portan hacia la empresa, las mismas que pueden continuar en la empresa como postpago o convertirse en prepago. El total de líneas perdidas corresponde a la cantidad de líneas postpago de la empresa que se portan hacia otra

Nota: La base de datos suministrada por el ABD, indicaba que Virgin Mobile Perú cedió dieciséis (16) líneas postpago en febrero 2017, sesenta y nueve (69) líneas postpago en enero 2017, nueve (09) líneas postpago en diciembre 2016, ocho (08) en noviembre 2016 y tres (03) en octubre 2016, estas líneas han sido consideradas como prepago, dado que Virgin Mobile Perú solo brinda el servicio móvil en modalidad prepago.



XI. Posición Neta Acumulada de Líneas Portadas de Origen Prepago* (Del 16.07.14 al 31.03.17)

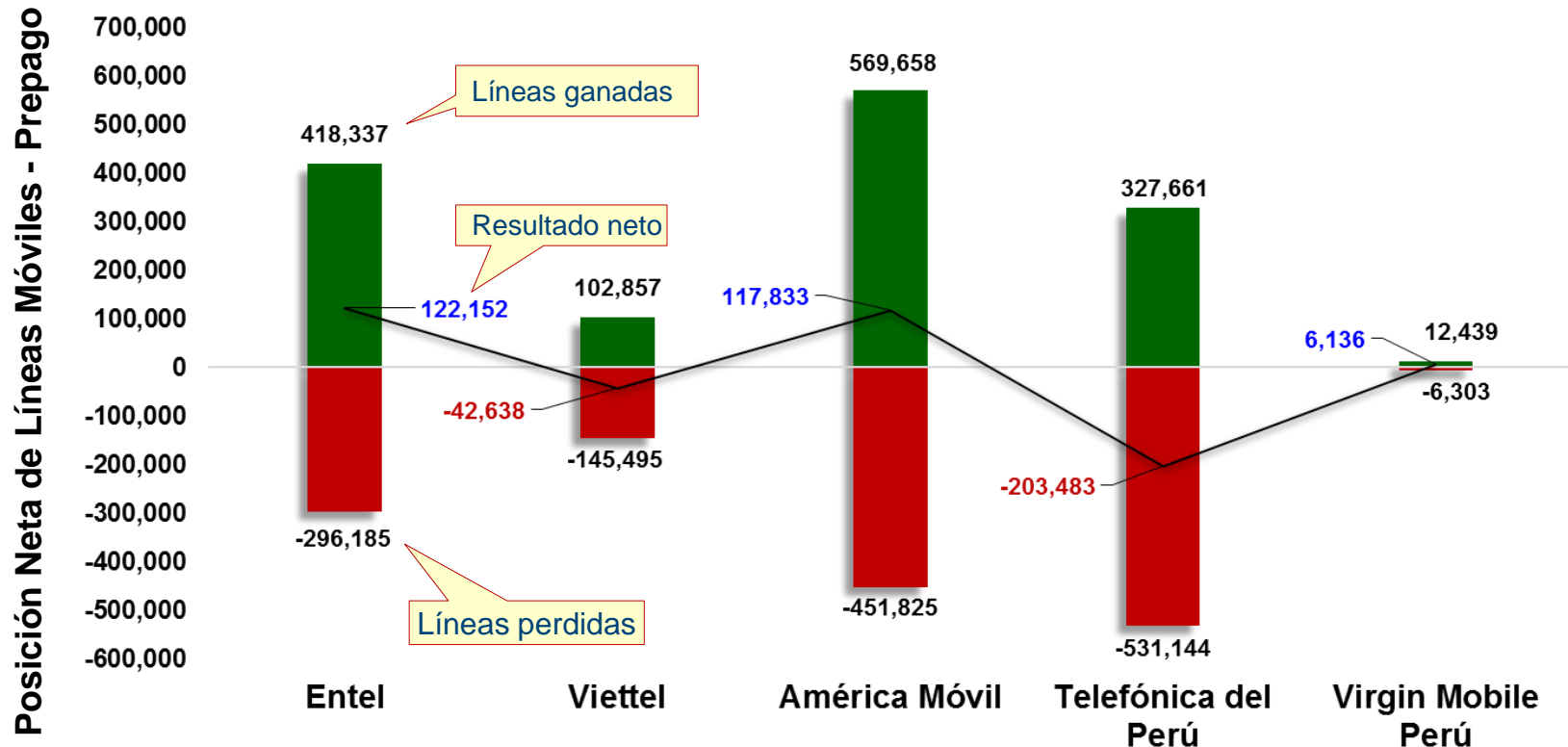

(*): El total de líneas ganadas corresponde a la cantidad de líneas prepago de las empresas cedentes que se portan hacia la empresa, las mismas que pueden continuar en la empresa como prepago o convertirse en postpago. El total de líneas perdidas corresponde a la cantidad de líneas prepago de la empresa que se portan hacia otra

Nota: La base de datos suministrada por el ABD, indicaba que Virgin Mobile Perú cedió dieciséis (16) líneas postpago en febrero 2017, sesenta y nueve (69) líneas postpago en enero 2017, nueve (09) líneas postpago en diciembre 2016, ocho (08) en noviembre 2016 y tres (03) en octubre 2016, estas líneas han sido consideradas como prepago, dado que Virgin Mobile Perú solo brinda el servicio móvil en modalidad prepago.



XII. Evolución de la Posición Neta Acumulada de Líneas Móviles Portadas (Del 16.07.14 al 31.03.17)

Evolución de la Posición Neta de Líneas Móviles

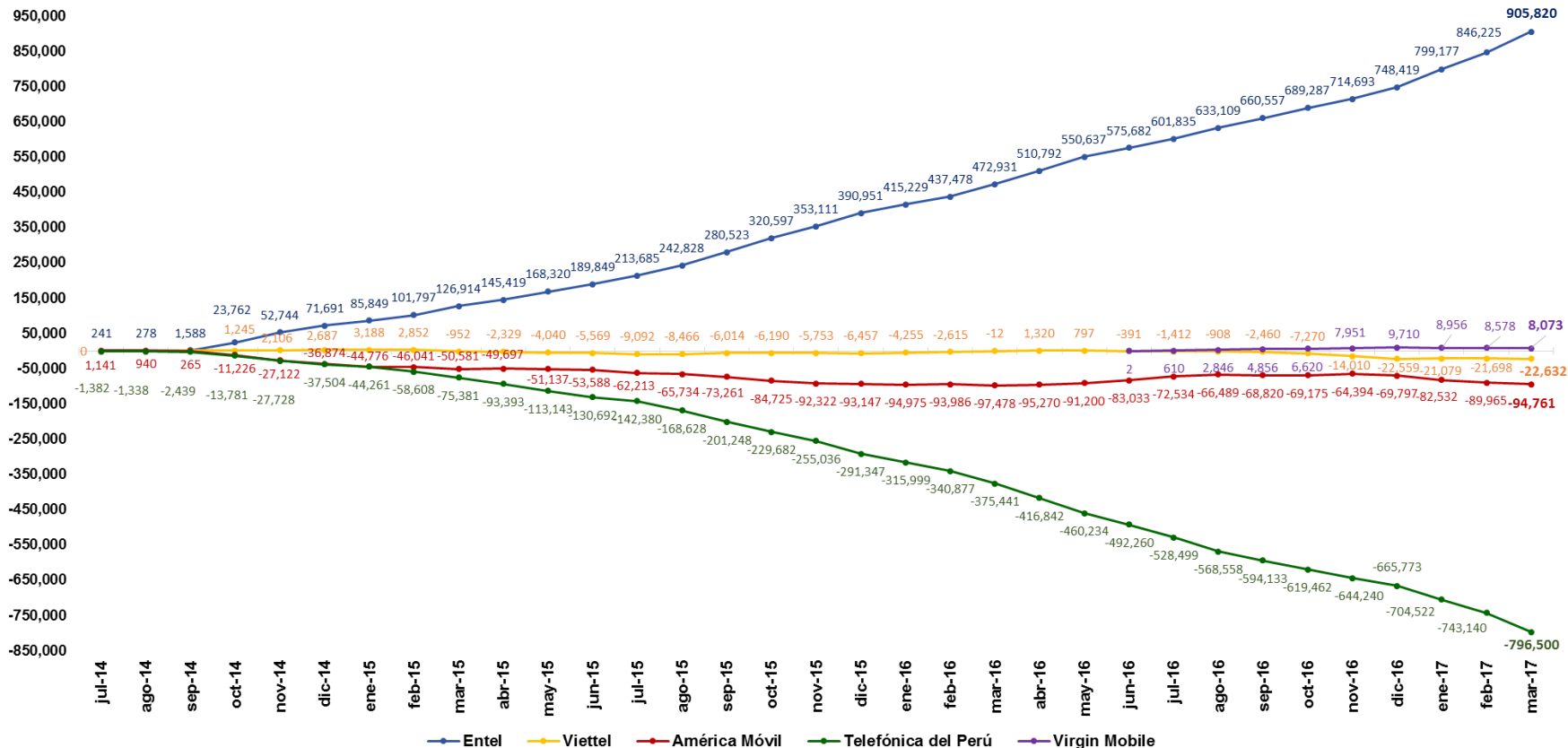

XIII. Evolución de la Posición Neta Acumulada de Líneas Móviles Portadas de Origen Postpago*

(Del 16.07.14 al 31.03.17)

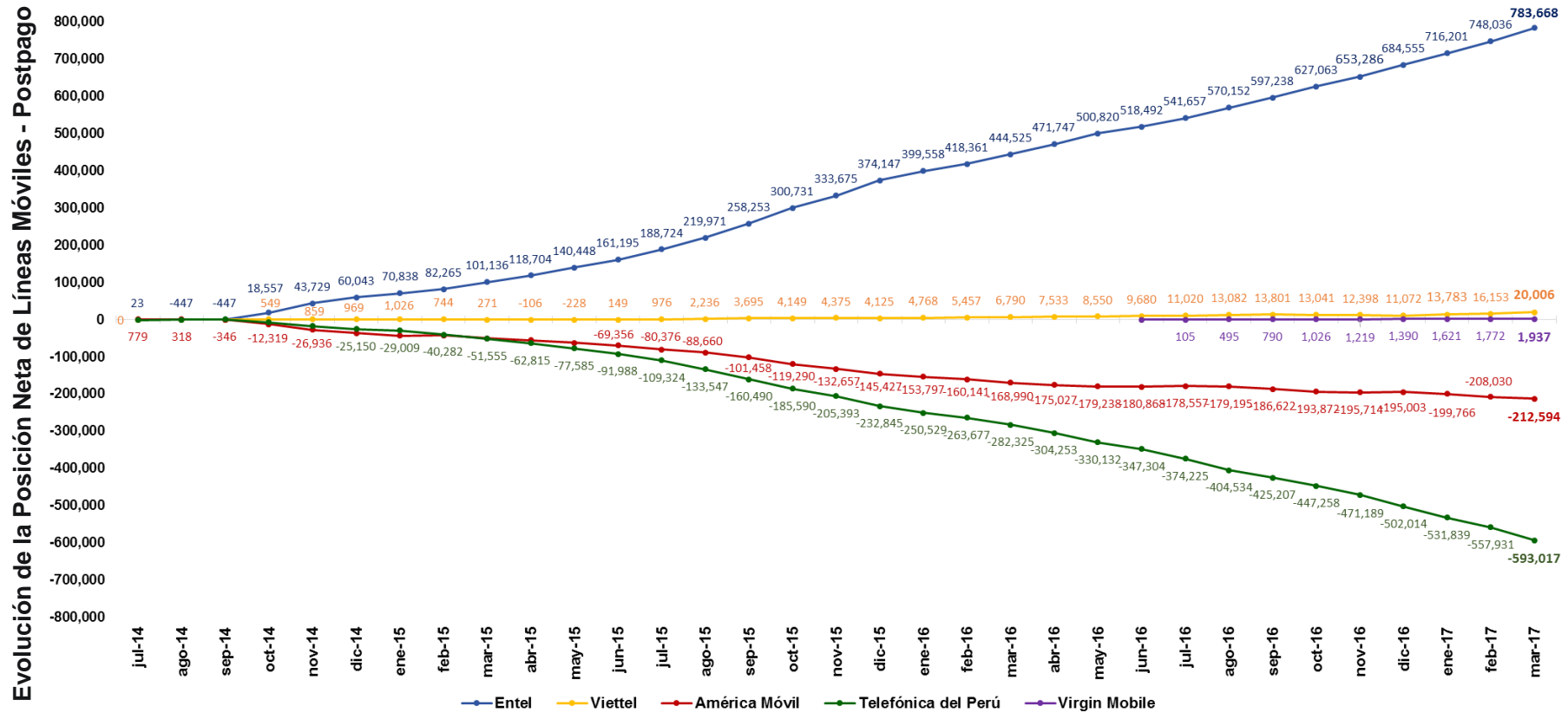

(*) Cantidad de líneas postpago de las empresas cedentes que se portan hacia la empresa, menos la cantidad de líneas postpago de la empresa que se portan hacia otra.

Nota: La base de datos suministrada por el ABD, indicaba que Virgin Mobile Perú cedió dieciséis (16) líneas postpago en febrero 2017, sesenta y nueve (69) líneas postpago en enero 2017, nueve (09) líneas postpago en diciembre 2016, ocho (08) en noviembre 2016 y tres (03) en octubre 2016, estas líneas han sido consideradas como prepago, dado que Virgin Mobile Perú solo brinda el servicio móvil en modalidad prepago.

XIV. Evolución de la Posición Neta Acumulada de Líneas Móviles Portadas de Origen Prepago*

(Del 16.07.14 al 31.03.17)

Evolución de la Posición Neta de Líneas Móviles - Prepago

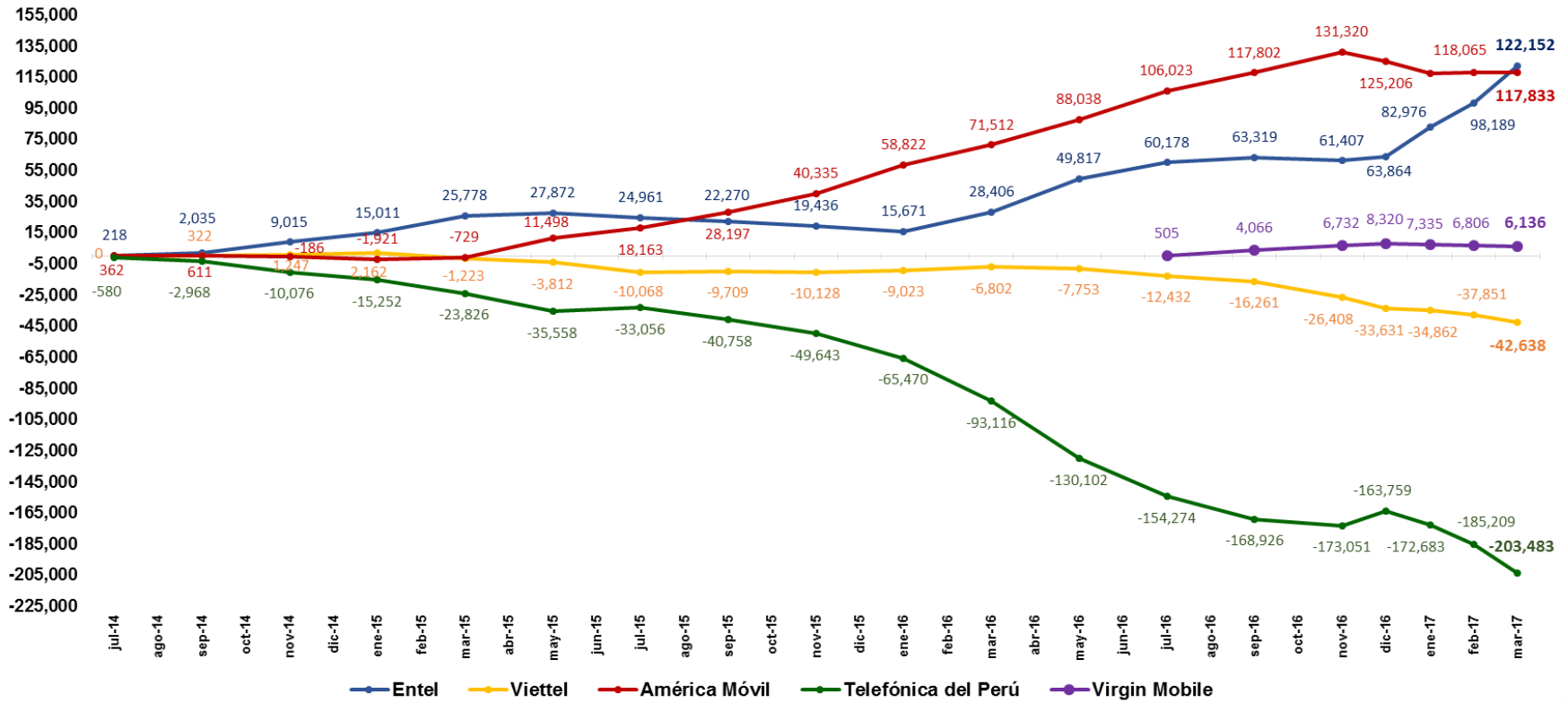

(*). Cantidad de líneas prepago de las empresas cedentes que se portan hacia la empresa, menos la cantidad de líneas prepago de la empresa que se portan hacia otra.

Nota: La base de datos suministrada por el ABD, indicaba que Virgin Mobile Perú cedió dieciséis (16) líneas postpago en febrero 2017, sesenta y nueve (69) líneas postpago en enero 2017, nueve (09) líneas postpago en diciembre 2016, ocho (08) en noviembre 2016 y tres (03) en octubre 2016, estas líneas han sido consideradas como prepago, dado que Virgin Mobile Perú solo brinda el servicio móvil en modalidad prepago.

PORTABILIDAD NUMÉRICA FIJA



I. Cantidad Mensual de Líneas Fijas Portadas

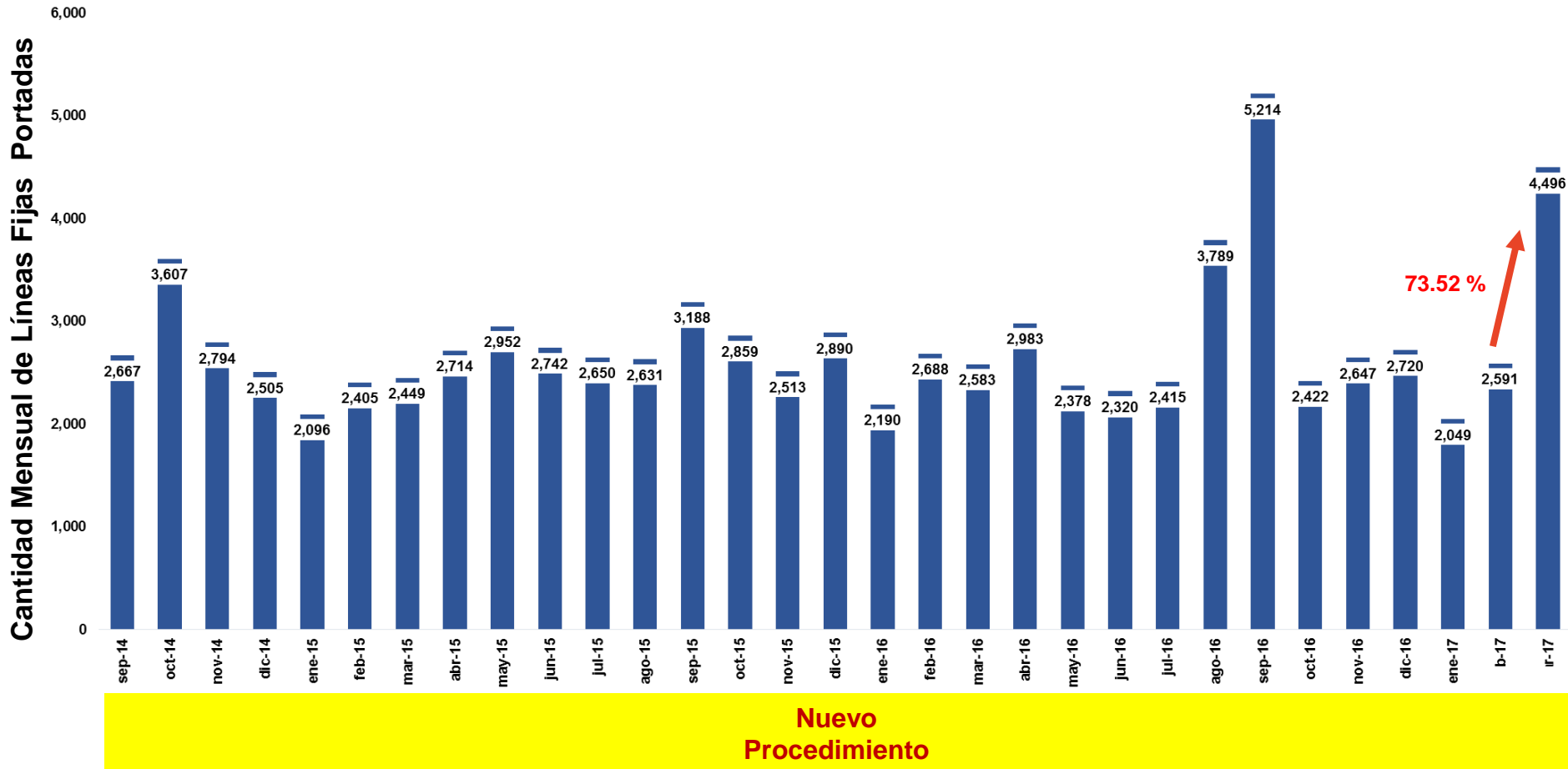

II. Cantidad de Líneas Fija Portadas: Del 01 al 31 de marzo de 2017

Líneas Portadas en Telefonía Fija: Del 01 al 31 de marzo de 2017		Operador Receptor (Gana Clientes)													Total Líneas Perdidas
		América Móvil	Americatel Perú	Anura	Convergía	Entel	Fravatel	Inversiones OSA	Level 3	Netline	Optical Networks	Telefónica del Perú	Viettel	Winner System	
Operador Cedente (Pierde Clientes)	América Móvil	0	77	0	2	35	1	0	0	10	470	963	2	2	1,562
	Americatel Perú	28	0	0	2	1	0	0	0	0	50	266	0	0	347
	Convergía	0	0	0	0	0	0	0	0	1	0	0	0	0	1
	Level 3	100	0	0	0	0	0	0	0	0	1	1	0	0	102
	Entel	1	1	0	0	0	0	0	0	0	0	0	0	0	2
	Telefónica del Perú	1,893	189	7	5	155	0	2	15	7	173	0	5	28	2,479
	Winner Systems	3	0	0	0	0	0	0	0	0	0	0	0	0	3
Total Líneas Ganadas		2,025	267	7	9	191	1	2	15	18	694	1,230	7	30	4,496



III. Posición Neta Mensual de la Portabilidad en Telefonía Fija (I)

Año	Mes	Telefonía Fija																													
		América Móvil			Americatel			Anura			Compañía Telefónica Andina			Convergia			Entel			Fravatel			Infoductos y Telecomunicaciones			Telefónica Multimedia					
		G	P	Neto	G	P	Neto	G	P	Neto	G	P	Neto	G	P	Neto	G	P	Neto	G	P	Neto	G	P	Neto	G	P	Neto			
2014	Julio *	0	0	0	0	0	0	2	2	0	0	0	0	2	2	0	0	0	0	0	0	0	0	0	0	0	0	0			0
	Agosto	129	2	127	1	42	-41	1	0	1	0	0	0	0	0	0	0	0	0	0	0	0	0	0	0	0	0	0			0
	Septiembre	1,563	4	1,559	9	232	-223	1	0	1	0	0	0	4	1	3	0	0	0	11	0	11	0	8	-8			0			
	Octubre	2,172	687	1,485	43	25	18	1	0	1	0	0	0	1	5	-4	0	0	0	0	0	0	0	0	0			0			
	Noviembre	2,623	84	2,539	48	69	-21	4	0	4	0	0	0	0	0	0	0	0	0	0	0	0	0	0	0			0			
	Diciembre	2,271	71	2,200	130	30	100	1	0	1	0	0	0	0	31	-31	0	0	0	3	0	3	0	0	0			0			
2015	Enero	1,701	248	1,453	239	45	194	3	0	3	0	0	0	0	0	0	0	0	0	0	0	0	0	0	0			0			
	Febrero	1,649	589	1,060	47	32	15	18	0	18	0	0	0	1	61	-60	0	0	0	0	0	0	0	20	-20			0			
	Marzo	1,896	84	1,812	68	72	-4	5	0	5	0	0	0	2	3	-1	0	0	0	11	0	11	0	10	-10			0			
	Abril	2,073	294	1,779	164	169	-5	11	0	11	0	0	0	1	1	0	0	0	0	0	0	0	0	0	0			0			
	Mayo	2,204	579	1,625	303	179	124	23	0	23	0	0	0	16	0	16	0	0	0	3	0	3	0	8	-8			0			
	Junio	2,140	113	2,027	57	621	-564	6	1	5	0	0	0	2	0	2	0	0	0	3	0	3	0	0	0			0			
	Julio	2,282	53	2,229	70	61	9	6	0	6	0	0	0	5	6	-1	0	0	0	0	0	0	0	77	-77			0			
	Agosto	2,228	121	2,107	138	199	-61	1	0	1	0	0	0	7	3	4	0	0	0	0	0	0	0	0	0			0			
	Septiembre	2,480	155	2,325	96	352	-256	1	0	1	0	0	0	83	2	81	0	0	0	0	0	0	0	0	0			0			
	Octubre	2,250	275	1,975	53	156	-103	10	2	8	0	0	0	15	2	13	0	0	0	2	1	1	0	0	0			0			
	Noviembre	1,765	116	1,649	54	163	-109	3	3	0	0	0	0	21	3	18	5	0	5	4	0	4	6	0	6			0			
	Diciembre	1,866	509	1,357	141	162	-21	11	0	11	0	0	0	113	17	96	16	0	16	2	0	2	0	71	-71			0			
2016	Enero	1,631	215	1,416	68	99	-31	20	0	20	0	0	0	119	0	119	11	0	11	0	0	0	0	0	0			0			
	Febrero	2,138	277	1,861	63	143	-80	3	1	2	0	0	0	24	1	23	9	0	9	0	0	0	4	0	4			0			
	Marzo	2,089	106	1,983	160	98	62	30	0	30	0	0	0	3	0	3	11	1	10	5	0	5	0	0	0			0			
	Abril	2,064	451	1,613	107	143	-36	20	1	19	0	0	0	7	0	7	5	0	5	0	0	0	0	0	0			0			
	Mayo	1,716	339	1,377	127	51	76	5	1	4	1	1	0	218	2	216	8	0	8	1	0	1	1	1	0			0			
	Junio	1,646	226	1,420	108	65	43	40	0	40	0	0	0	28	0	28	7	0	7	4	0	4	0	0	0			0			
	Julio	1,597	311	1,286	152	172	-20	15	0	15	0	0	0	9	6	3	24	0	24	1	0	1	0	0	0			0			
	Agosto	1,811	1,258	553	1,265	121	1,144	5	3	2	0	0	0	14	98	-84	22	1	21	1	0	1	31	0	31			0			
	Septiembre	1,907	2,817	-910	115	74	41	40	0	40	0	0	0	48	140	-92	36	0	36	1	0	1	1	0	1	0	1	-1			
	Octubre	1,524	336	1,188	112	97	15	15	0	15	0	0	0	7	1	6	47	0	47	0	0	0	0	0	0			0			
	Noviembre	1,424	481	943	286	176	110	5	1	4	0	0	0	43	0	43	70	0	70	0	0	0	0	0	0			0			
	Diciembre	1,816	215	1,601	232	376	-144	6	0	6	0	0	0	35	9	26	94	4	90	1	0	1	102	0	102			0			
2017	Enero	1,370	300	1,070	189	56	133	7	1	6	0	0	0	21	1	20	89	2	87	0	0	0	1	0	1	0	0	0			
	Febrero	1,556	328	1,228	84	238	-154	18	0	18	0	0	0	70	0	70	139	1	138	1	0	1	0	0	0			0			
	Marzo	2,025	1,562	463	267	347	-80	7	0	7	0	0	0	9	1	8	191	2	189	1	0	1	0	0	0			0			
Total acumulado		59,606	13,206	46,400	4,996	4,865	131	344	16	328	1	1	0	928	396	532	784	11	773	55	1	54	146	195	-49	0	1	-1			

Nota: G: Líneas ganadas, P: Líneas perdidas, Neto: Líneas ganadas - Líneas perdidas.

(*) Desde el inicio del nuevo procedimiento de portabilidad (26 de Julio de 2014).

III. Posición Neta Mensual de la Portabilidad en Telefonía Fija (II)

Año	Mes	Telefonía Fija																													
		Inversiones OSA			Level 3			Moche Inversiones			Netline			Optical Networks			Telefónica del Perú			Velatel			Winner Systems			Viettel					
		G	P	Neto	G	P	Neto	G	P	Neto	G	P	Neto	G	P	Neto	G	P	Neto	G	P	Neto	G	P	Neto	G	P	Neto			
2014	Julio *	0	0	0	0	0	0	0	0	0	0	0	0	0	0	0	0	0	0	0	0	0	0	0	0	0	0	0	0	0	0
	Agosto	0	0	0	0	0	0	1	0	1	0	0	0	57	0	57	2	148	-146	0	0	0	1	0	1	0	0	0	0	0	0
	Septiembre	373	0	373	0	301	-301	4	0	4	2	0	2	695	2	693	1	1,658	-1,657	0	3	-3	4	458	-454	0	0	0	0	0	0
	Octubre	33	0	33	0	455	-455	62	0	62	305	0	305	377	0	377	609	2,171	-1,562	2	0	2	2	264	-262	0	0	0	0	0	0
	Noviembre	1	0	1	0	33	-33	2	0	2	2	0	2	84	0	84	29	2,605	-2,576	0	0	0	1	3	-2	0	0	0	0	0	0
	Diciembre	0	0	0	1	0	-1	2	0	2	0	0	0	64	0	64	33	2,373	-2,340	0	0	0	0	0	0	0	0	0	0	0	0
2015	Enero	2	0	2	0	31	-31	3	0	3	1	0	1	72	0	72	73	1,752	-1,679	0	0	0	2	20	-18	0	0	0	0	0	0
	Febrero	1	0	1	61	10	51	1	0	1	0	0	0	73	0	73	553	1,693	-1,140	0	0	0	1	0	1	0	0	0	0	0	0
	Marzo	1	0	1	0	230	-230	5	0	5	41	0	41	113	0	113	265	2,050	-1,785	0	0	0	42	0	42	0	0	0	0	0	0
	Abril	1	1	0	0	130	-130	6	0	6	67	0	67	154	0	154	235	2,119	-1,884	0	0	0	2	0	2	0	0	0	0	0	0
	Mayo	10	0	10	36	2	34	11	0	11	13	0	13	119	0	119	212	2,154	-1,942	0	0	0	2	30	-28	0	0	0	0	0	0
	Junio	1	0	1	0	201	-201	101	7	94	154	3	151	176	0	176	94	1,796	-1,702	0	0	0	8	0	8	0	0	0	0	0	0
	Julio	6	0	6	0	23	-23	1	0	1	99	0	99	147	0	147	34	2,430	-2,396	0	0	0	0	0	0	0	0	0	0	0	0
	Agosto	5	0	5	0	0	0	0	0	0	37	0	37	165	0	165	44	2,308	-2,264	0	0	0	6	0	6	0	0	0	0	0	0
	Septiembre	6	0	6	32	100	-68	3	2	1	70	11	59	334	0	334	76	2,566	-2,490	0	0	0	7	0	7	0	0	0	0	0	0
	Octubre	1	0	1	7	0	7	2	0	2	14	0	14	299	0	299	205	2,423	-2,218	0	0	0	1	0	1	0	0	0	0	0	0
	Noviembre	1	0	1	0	128	-128	1	0	1	5	1	4	611	0	611	33	2,097	-2,064	0	0	0	4	2	2	0	0	0	0	0	0
	Diciembre	0	0	0	270	0	270	1	0	1	33	0	33	267	0	267	162	2,130	-1,968	0	1	-1	8	0	8	0	0	0	0	0	0
2016	Enero	1	0	1	0	100	-100	0	0	0	4	0	4	288	0	288	29	1,776	-1,747	0	0	0	19	0	19	0	0	0	0	0	0
	Febrero	8	0	8	7	104	-97	1	0	1	15	30	-15	377	0	377	36	2,132	-2,096	0	0	0	3	0	3	0	0	0	0	0	0
	Marzo	3	1	2	0	2	-2	2	0	2	63	0	63	154	0	154	41	2,374	-2,333	0	0	0	22	1	21	0	0	0	0	0	0
	Abril	0	0	0	109	30	79	4	0	4	71	0	71	451	1	450	126	2,357	-2,231	0	0	0	19	0	19	0	0	0	0	0	0
	Mayo	3	0	3	0	1	-1	1	0	1	33	0	33	233	3	230	19	1,979	-1,960	0	0	0	12	0	12	0	0	0	0	0	0
	Junio	2	1	1	1	32	-31	0	0	0	6	0	6	430	5	425	46	1,991	-1,945	0	0	0	2	0	2	0	0	0	0	0	0
	Julio	1	0	1	0	1	-1	0	0	0	28	0	28	363	3	360	213	1,915	-1,702	0	0	0	12	7	5	0	0	0	0	0	0
	Agosto	1	1	0	14	169	-155	3	0	3	5	0	5	456	100	356	145	2,037	-1,892	0	0	0	13	1	12	3	0	3	0	0	0
	Septiembre	3	0	3	52	30	22	2	0	2	44	0	44	114	0	114	2,696	2,149	547	0	0	0	154	3	151	1	0	1	0	0	0
	Octubre	2	0	2	0	51	-51	4	0	4	83	4	79	314	1	313	244	1,932	-1,688	0	0	0	70	0	70	0	0	0	0	0	0
	Noviembre	4	0	4	0	102	-102	0	98	-98	2	54	-52	313	0	313	354	1,731	-1,377	0	0	0	145	4	141	1	0	1	0	0	0
	Diciembre	2	1	1	0	202	-202	0	0	0	4	0	4	290	0	290	95	1,913	-1,818	0	0	0	41	0	41	2	0	2	0	0	0
2017	Enero	0	0	0	17	0	17	0	0	0	37	0	37	141	0	141	140	1,678	-1,538	0	10	-10	36	1	35	1	0	1	0	0	0
	Febrero	3	0	3	1	193	-192	0	9	-9	38	0	38	395	43	352	264	1,779	-1,515	0	0	0	19	0	19	3	0	3	0	0	0
	Marzo	2	0	2	15	102	-87	0	0	0	18	0	18	694	0	694	1,230	2,479	-1,249	0	0	0	30	3	27	7	0	7	0	0	0
Total acumulado		477	5	472	623	2,763	-2,140	223	116	107	1,294	103	1,191	8,820	158	8,662	8,338	64,695	-56,357	2	14	-12	688	797	-109	18	0	18	0	0	0

Nota: G: Líneas ganadas, P: Líneas perdidas, Neto: Líneas ganadas - Líneas perdidas.

(*) Desde el inicio del nuevo procedimiento de portabilidad (26 de Julio de 2014).

IV. Posición Neta Mensual de Líneas Fijas Portadas: Operadores seleccionados

Posición Neta Mensual de Líneas Fijas

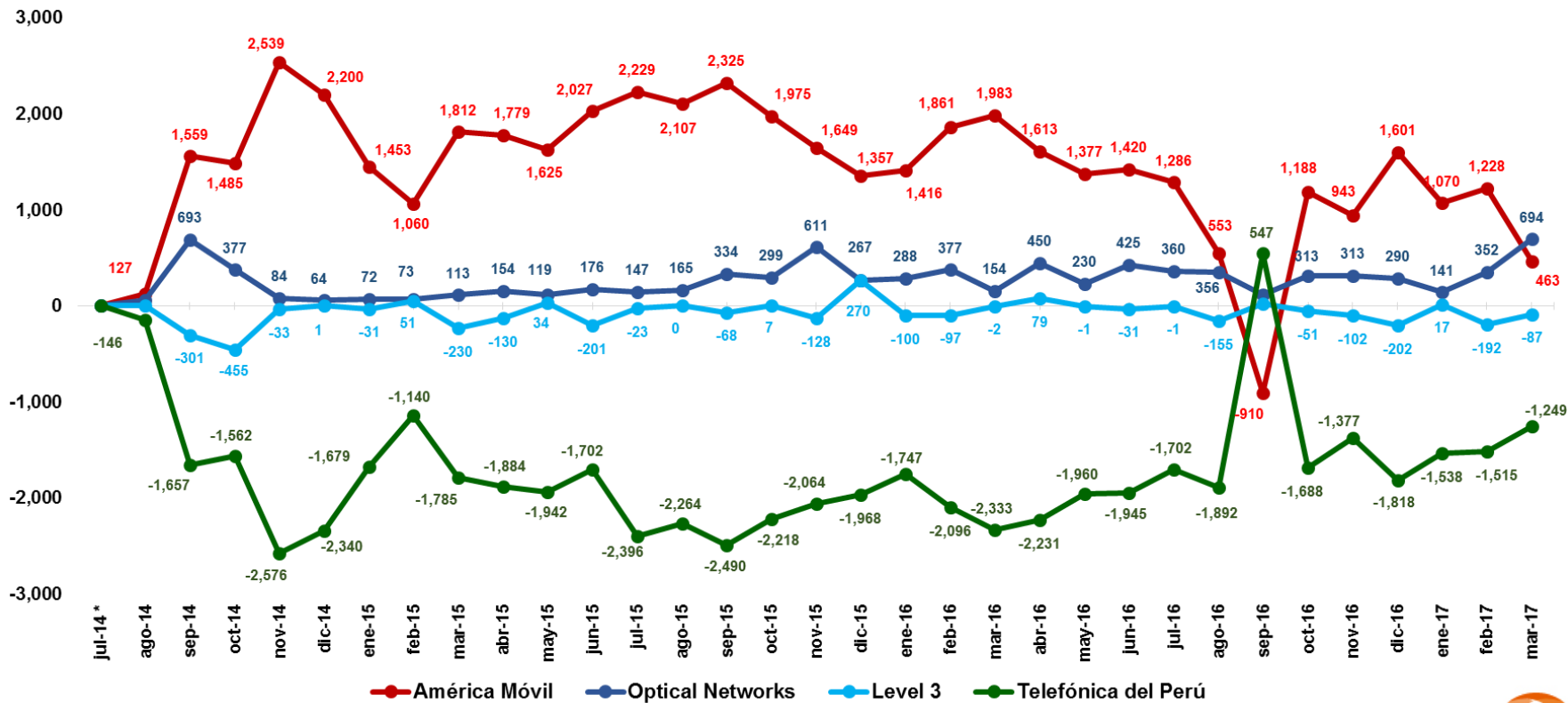

(*) Desde el inicio del procedimiento de portabilidad (26 de Julio de 2014).



V. Cantidad Acumulada de Líneas Fija Portadas (del 26.07.2014 al 31.03.2017)

Líneas Portadas en Telefonía Fija: Del 26 de julio de 2014 al 31 de marzo de 2017		Operador RECEPTOR (Gana Clientes)																Total Líneas Perdidas	
		América Móvil	Optical Networks	Telefónica del Perú	Americatel Perú	Netline	Convergía	Level 3	Inversiones OSA	Anura	Winner Systems	Moche Inversiones	Entel	Fravatel	Infoductos	Viettel	Velatel		Compañía Telefónica Andina
Operador CEDENTE (Pierde Clientes)	Telefónica del Perú	57,030	2,971	0	2,511	282	411	95	141	200	314	45	635	44	3	13	0	0	64,695
	América Móvil	0	2,135	7,406	2,255	275	388	392	19	75	41	73	133	5	5	4	0	0	13,206
	Americatel Perú	1,624	1,916	532	0	334	82	5	10	58	155	102	15	2	30	0	0	0	4,865
	Level 3	759	803	265	204	301	20	0	300	0	3	0	0	0	106	0	2	0	2,763
	Winner Systems	5	781	1	0	0	9	0	0	1	0	0	0	0	0	0	0	0	797
	Convergía	107	59	0	1	3	0	61	4	4	151	3	0	3	0	0	0	0	396
	Infoductos	0	39	0	0	85	0	70	0	0	0	0	0	0	0	0	0	1	195
	Optical Networks	2	0	130	2	5	4	0	2	0	13	0	0	0	0	0	0	0	158
	Netline	71	14	0	17	0	0	0	0	0	0	0	0	0	1	0	0	0	103
	Anura	2	3	0	4	2	2	0	1	0	1	0	0	1	0	0	0	0	16
	Moche Inversiones	0	99	0	1	7	9	0	0	0	0	0	0	0	0	0	0	0	116
	Inversiones OSA	0	0	1	0	0	1	0	0	2	0	0	1	0	0	0	0	0	5
	Velatel	0	0	1	0	0	2	0	0	1	10	0	0	0	0	0	0	0	14
	Entel	5	0	1	1	0	0	0	0	3	0	0	0	0	0	1	0	0	11
	Compañía Telefónica Andina	0	0	0	0	0	0	0	0	0	0	0	0	0	1	0	0	0	1
Fravatel	0	0	1	0	0	0	0	0	0	0	0	0	0	0	0	0	0	1	
Telefónica Multimedia	1	0	0	0	0	0	0	0	0	0	0	0	0	0	0	0	0	1	
Total Líneas Ganadas:	59,606	8,820	8,338	4,996	1,294	928	623	477	344	688	223	784	55	146	18	2	1	87,343	



VI. Posición Neta Acumulada de Líneas Fijas Portadas (del 26.07.2014 al 31.03.2017)

Posición Neta de Líneas Fijas Portadas

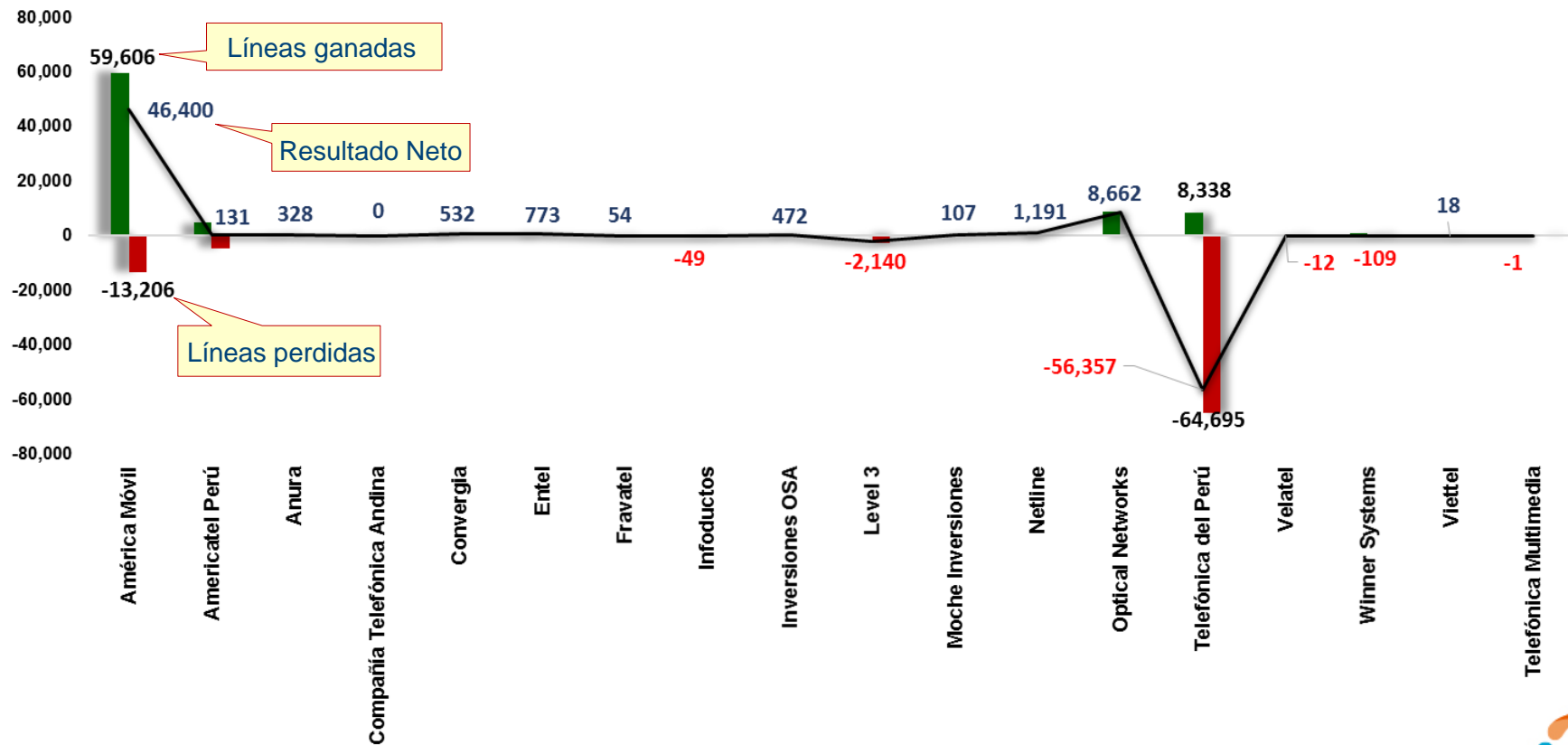

VII. Evolución de la Posición Neta Acumulada de Líneas Fijas Portadas: Operadores Seleccionados

Evolución de la Posición Neta de Líneas Fijas

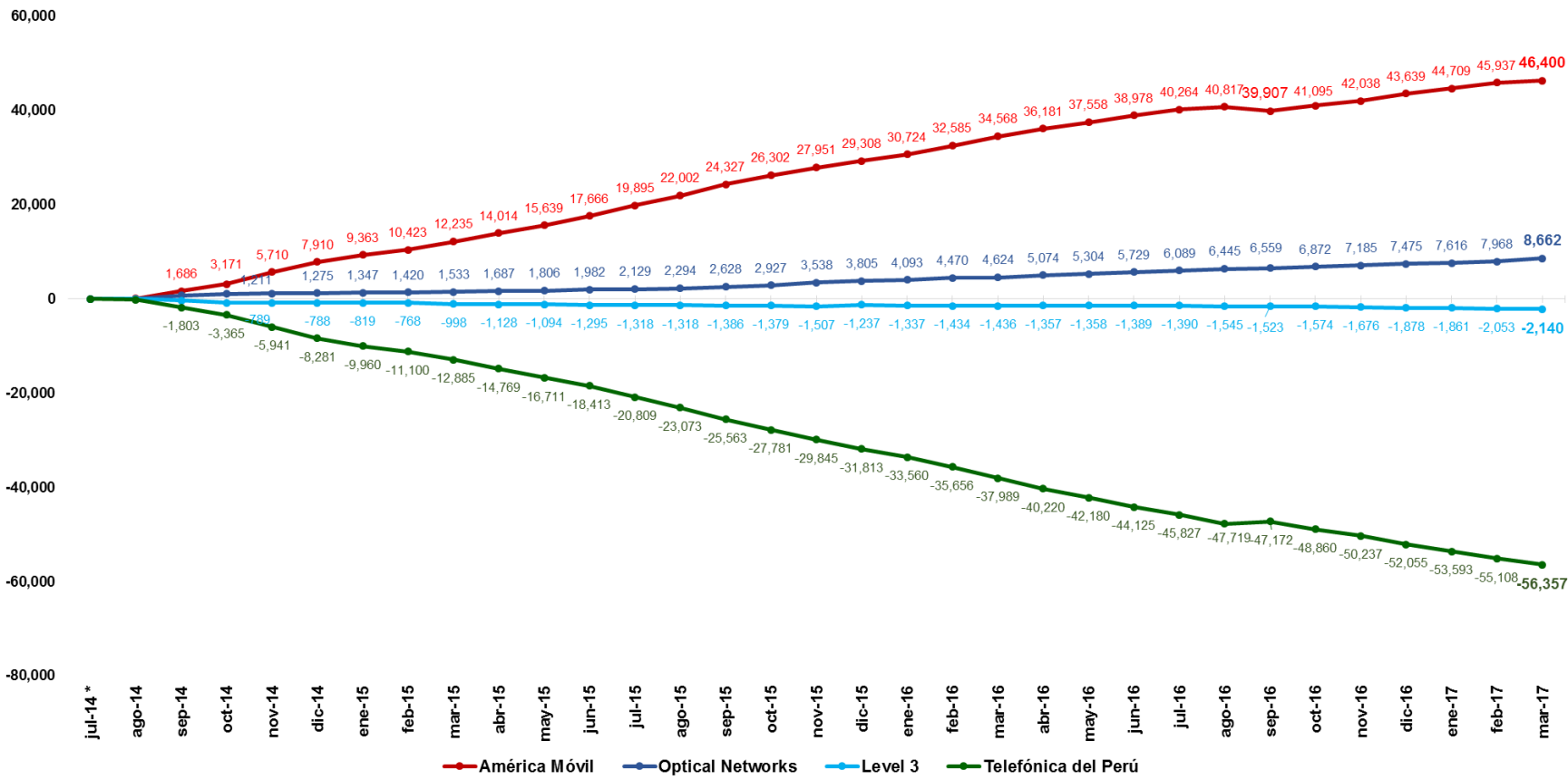

(*) Desde el inicio del procedimiento de portabilidad (26 de Julio de 2014).



VIII. Líneas Fijas Portadas por Departamento (del 26.07.2014 al 31.03.2017)

Líneas portadas en Telefonía Fija por Departamento
Del 26 de julio de 2014 al 31 de marzo de 2017

Lima	66,025	75.59%
Arequipa	5,158	5.91%
La Libertad	3,858	4.42%
Lambayeque	2,694	3.08%
Piura	2,117	2.42%
Tacna	1,267	1.45%
Ancash	1,006	1.15%
Cusco	974	1.12%
Junín	747	0.86%
Cajamarca	685	0.78%
Huánuco	668	0.76%
Ica	639	0.73%
Puno	383	0.44%
Tumbes	299	0.34%
Ucayali	244	0.28%
Madre de Dios	145	0.17%
Moquegua	53	0.06%
Ayacucho	294	0.34%
San Martín	6	0.01%
Loreto	13	0.01%
Amazonas	4	0.00%
Red inteligente	64	0.07%
Total	87,343	100.00%

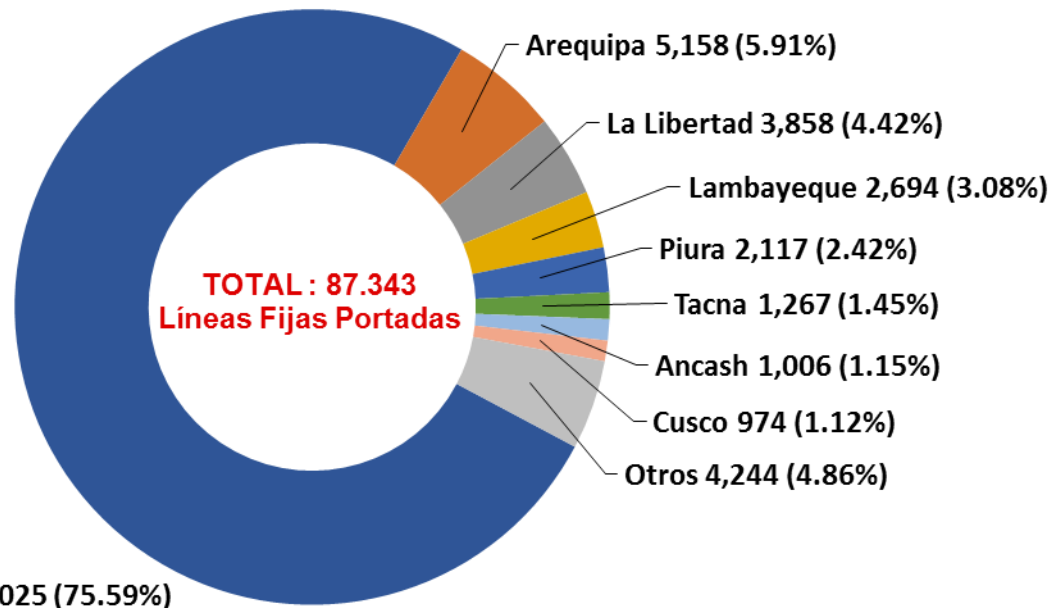

IX. Posición Neta Mensual de la Portabilidad en Telefonía Fija por Departamento

Departamentos	(%)	Neto Total	Telefonía Fija por Departamento																
			jul-14*/ dic-14	ene-15/ dic-15	ene-16	feb-16	mar-16	abr-16	may-16	jun-16	jul-16	ago-16	sep-16	oct-16	nov-16	dic-16	ene-17	feb-17	mar-17
Lima	75.59%	66,025	9,467	23,303	1,537	1,802	1,713	2,092	1,704	1,581	1,805	3,158	4,553	1,863	2,189	2,240	1,477	1,986	3,555
Arequipa	5.91%	5,158	389	1,994	106	211	219	248	180	197	161	156	189	152	113	128	144	200	371
La Libertad	4.42%	3,858	505	1,681	123	180	132	124	119	131	124	121	118	88	75	83	67	74	113
Lambayeque	3.08%	2,694	365	1,175	82	114	121	116	70	90	76	69	81	70	62	57	56	35	55
Piura	2.42%	2,117	170	986	83	87	107	87	92	89	75	61	54	45	44	39	30	25	43
Tacna	1.45%	1,267	95	593	27	59	50	57	52	44	22	31	42	38	27	25	28	33	44
Ancash	1.15%	1,006	88	495	40	51	48	36	35	42	20	30	26	15	14	18	17	13	18
Cusco	1.12%	974	168	332	29	25	38	53	27	29	21	32	19	26	31	24	24	44	52
Junín	0.86%	747	38	319	48	34	41	31	25	34	24	23	15	20	22	15	9	10	39
Cajamarca	0.78%	685	76	289	34	28	33	33	11	16	10	12	23	22	16	17	21	23	21
Huánuco	0.76%	668	119	250	24	20	32	36	21	15	18	23	18	24	10	12	11	18	17
Ica	0.73%	639	84	240	18	20	17	17	13	16	30	37	42	8	18	25	19	12	23
Puno	0.44%	383	69	162	11	21	17	16	9	9	8	6	7	7	5	9	7	9	11
Tumbes	0.34%	299	79	105	5	14	8	7	6	5	7	4	8	12	5	8	9	4	13
Ucayali	0.28%	244	36	88	8	9	3	13	5	6	3	12	8	1	8	10	10	8	16
Madre de Dios	0.17%	145	9	43	7	10	3	5	5	9	5	5	5	5	6	8	3	6	11
Moquegua	0.06%	53	5	15	4	0	1	3	1	6	1	2	6	2	1	2	1	1	2
Ayacucho	0.34%	294	2	4	0	1	0	0	0	0	0	0	0	0	0	0	115	90	82
San Martín	0.01%	6	3	2	1	0	0	0	0	0	0	0	0	0	0	0	0	0	0
Loreto	0.01%	13	0	3	0	0	0	0	1	0	0	0	0	0	0	0	0	0	9
Amazonas	0.00%	4	0	0	0	0	0	0	0	1	0	0	0	0	1	0	1	0	1
Apurímac	0.00%	0	0	0	0	0	0	0	0	0	0	0	0	0	0	0	0	0	0
Huancavelica	0.00%	0	0	0	0	0	0	0	0	0	0	0	0	0	0	0	0	0	0
Pasco	0.00%	0	0	0	0	0	0	0	0	0	0	0	0	0	0	0	0	0	0
Red inteligente **	0.07%	64	2	10	3	2	0	9	2	0	5	7	0	24	0	0	0	0	0
Total	100%	87,343	11,769	32,089	2,190	2,688	2,583	2,983	2,378	2,320	2,415	3,789	5,214	2,422	2,647	2,720	2,049	2,591	4,496

(*) Desde el inicio del nuevo procedimiento de portabilidad (26 de Julio de 2014).

(**) Red inteligente: N° pertenecientes al 0800