

REPORTE DE PORTABILIDAD NUMÉRICA

Al 31 de julio de 2017



osiptel
EL REGULADOR DE LAS TELECOMUNICACIONES

PORTABILIDAD NUMÉRICA MÓVIL



I. Cantidad Mensual de Líneas Móviles Portadas

Cantidad Mensual de Líneas Móviles Portadas

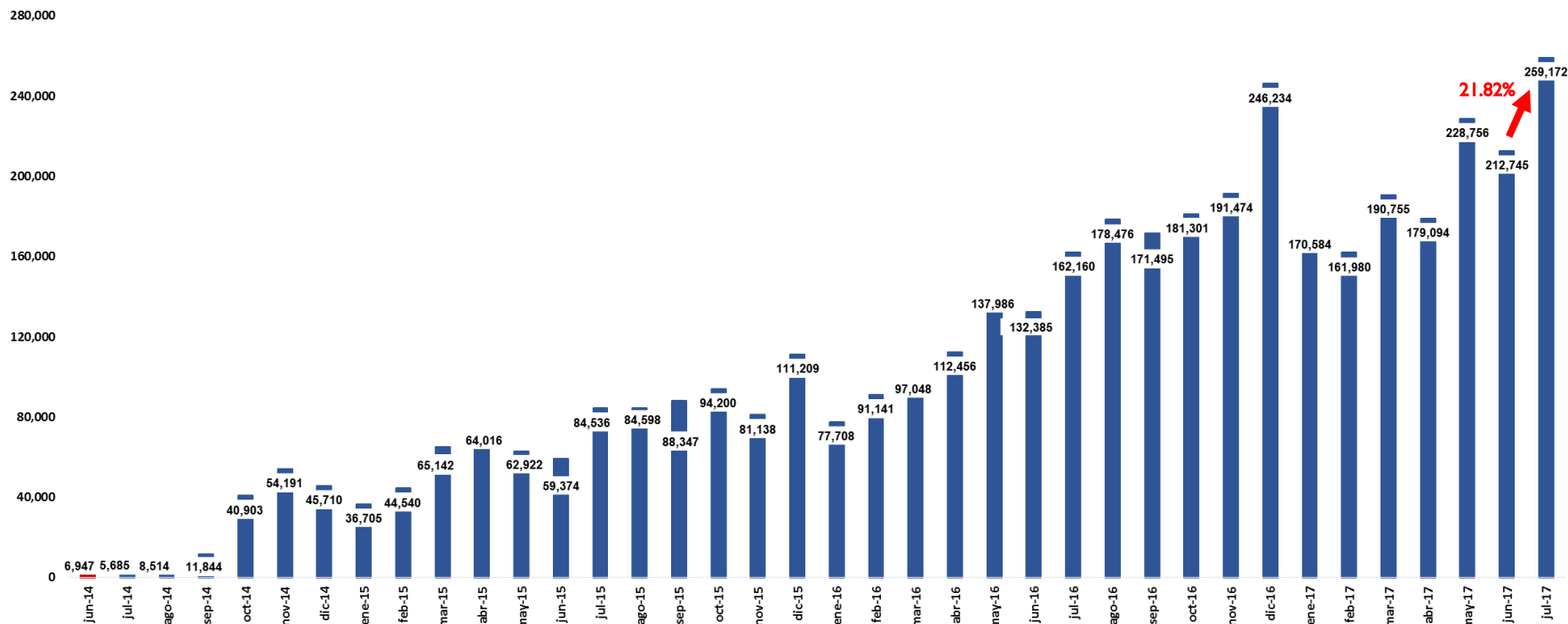

Procedimiento Anterior

Nuevo Procedimiento

(*) El nuevo procedimiento de portabilidad móvil se inició el 16 de Julio de 2014.



II. Cantidad de Líneas Móviles Portadas: Del 01 al 31 de julio de 2017

Líneas Móviles Portadas Del 01 al 31 de julio de 2017		Operador RECEPTOR (Gana clientes)					Total de Líneas Perdidas
		Entel	Viettel	América Móvil	Telefónica del Perú	Virgin Mobile Perú	
Operador CEDENTE (Pierde clientes)	Entel		3,725	22,198	20,272	5	46,200
	Viettel	10,478		11,403	6,459	6	28,346
	América Móvil	39,342	5,395		17,859	9	62,605
	Telefónica del Perú	56,881	7,361	56,919		5	121,166
	Virgin Mobile Perú	266	115	303	171		855
Total de Líneas Ganadas		106,967	16,596	90,823	44,761	25	259,172



II. Cantidad de Líneas Móviles Portadas de Origen Postpago*: Del 01 al 31 de julio de 2017

Líneas Móviles Portadas de Origen Postpago* del 01 al 31 de julio de 2017		Operador RECEPTOR (Gana clientes)					Total de líneas perdidas
		Entel	Viettel	América Móvil	Telefónica del Perú	Virgin Mobile Perú	
Operador CEDENTE (Pierde clientes)	Entel		2,046	10,907	13,139	1	26,093
	Viettel	3,270		1,568	2,195	2	7,035
	América Móvil	20,797	2,409		9,749	5	32,960
	Telefónica del Perú	34,161	3,436	27,967		2	65,566
	Virgin Mobile Perú	0	0	0	0		0
Total de líneas ganadas		58,228	7,891	40,442	25,083	10	131,654

(*) El total de líneas ganadas corresponde a la cantidad de líneas postpago de las empresas cedentes que se portan hacia la empresa receptora, las mismas que pueden continuar en la empresa como postpago o convertirse en prepago. El total de líneas perdidas corresponde a la cantidad de líneas postpago de la empresa que se portan hacia otra.



II. Cantidad de Líneas Móviles Portadas de Origen Prepago*: Del 01 al 31 de julio de 2017

Líneas Móviles Portadas de Origen Prepago* del 01 al 31 de julio de 2017		Operador RECEPTOR (Gana clientes)					Total de líneas perdidas
		Entel	Viettel	América Móvil	Telefónica del Perú	Virgin Mobile Perú	
Operador CEDENTE (Pierde clientes)	Entel		1,679	11,291	7,133	4	20,107
	Viettel	7,208		9,835	4,264	4	21,311
	América Móvil	18,545	2,986		8,110	4	29,645
	Telefónica del Perú	22,720	3,925	28,952		3	55,600
	Virgin Mobile Perú	266	115	303	171		855
Total de líneas ganadas		48,739	8,705	50,381	19,678	15	127,518

(*) El total de líneas ganadas corresponde a la cantidad de líneas prepago de las empresas cedentes que se portan hacia la empresa receptora, las mismas que pueden continuar en la empresa como prepago o convertirse en postpago. El total de líneas perdidas corresponde a la cantidad de líneas prepago de la empresa que se portan hacia otra.



III. Posición Neta Mensual de la Portabilidad en Telefonía Móvil

Año	Mes	Cantidad Líneas Portadas	TELEFONIA MÓVIL														
			Entel			Viettel			América Móvil			Telefónica del Perú			Virgin Mobile Perú		
			Líneas Ganadas	Líneas Perdidas	Neto Líneas Portadas	Líneas Ganadas	Líneas Perdidas	Neto Líneas Portadas	Líneas Ganadas	Líneas Perdidas	Neto Líneas Portadas	Líneas Ganadas	Líneas Perdidas	Neto Líneas Portadas	Líneas Ganadas	Líneas Perdidas	Neto Líneas Portadas
2014	Julio*	5,685	1,649	-1,408	241	0	0	0	2,773	-1,632	1,141	1,263	-2,645	-1,382			
	Agosto	8,514	2,159	-2,122	37	121	-1	120	3,199	-3,400	-201	3,035	-2,991	44			
	Setiembre	11,844	3,483	-2,173	1,310	466	0	466	4,200	-4,875	-675	3,695	-4,796	-1,101			
	Octubre	40,903	24,959	-2,785	22,174	746	-87	659	8,260	-19,751	-11,491	6,938	-18,280	-11,342			
	Noviembre	54,191	32,162	-3,180	28,982	1,055	-194	861	10,538	-26,434	-15,896	10,436	-24,383	-13,947			
	Diciembre	45,710	22,666	-3,719	18,947	983	-402	581	11,578	-21,330	-9,752	10,483	-20,259	-9,776			
2015	Enero	36,705	17,626	-3,468	14,158	920	-419	501	9,234	-17,136	-7,902	8,925	-15,682	-6,757			
	Febrero	44,540	20,749	-4,801	15,948	718	-1,054	-336	15,420	-16,685	-1,265	7,653	-22,000	-14,347			
	Marzo	65,142	30,638	-5,521	25,117	864	-4,668	-3,804	21,504	-26,044	-4,540	12,136	-28,909	-16,773			
	Abril	64,016	28,346	-9,841	18,505	980	-2,357	-1,377	23,204	-22,320	884	11,486	-29,498	-18,012			
	Mayo	62,922	29,596	-6,695	22,901	1,587	-3,298	-1,711	21,051	-22,491	-1,440	10,688	-30,438	-19,750			
	Junio	59,374	27,428	-5,899	21,529	2,589	-4,118	-1,529	18,130	-20,581	-2,451	11,227	-28,776	-17,549			
	Julio	84,536	35,330	-11,494	23,836	4,431	-7,954	-3,523	20,794	-29,419	-8,625	23,981	-35,669	-11,688			
	Agosto	84,598	39,450	-10,307	29,143	5,725	-5,099	626	24,782	-28,303	-3,521	14,641	-40,889	-26,248			
	Setiembre	88,347	47,074	-9,379	37,695	7,124	-4,672	2,452	22,788	-30,315	-7,527	11,361	-43,981	-32,620			
	Octubre	94,200	51,961	-11,887	40,074	6,263	-6,439	-1,76	22,429	-33,893	-11,464	13,547	-41,981	-28,434			
	Noviembre	81,138	43,673	-11,159	32,514	4,068	-3,631	437	22,016	-29,613	-7,597	11,381	-36,735	-25,354			
	Diciembre	111,209	53,786	-15,946	37,840	5,321	-6,025	-704	35,779	-36,604	-825	16,323	-52,634	-36,311			
2016	Enero	77,708	36,703	-12,425	24,278	5,466	-3,264	2,202	24,545	-26,373	-1,828	10,994	-35,646	-24,652			
	Febrero	91,141	41,491	-19,242	22,249	5,160	-3,520	1,640	28,838	-27,849	989	15,652	-40,530	-24,878			
	Marzo	97,048	51,082	-15,629	35,453	6,124	-3,521	2,603	27,568	-31,060	-3,492	12,274	-46,838	-34,564			
	Abril	112,456	57,057	-19,196	37,861	6,341	-5,009	1,332	35,033	-32,825	2,208	14,025	-55,426	-41,401			
	Mayo	137,986	63,638	-23,793	39,845	6,569	-7,092	-523	44,680	-40,610	4,070	23,099	-66,491	-43,392			
	Junio	132,385	52,617	-27,572	25,045	6,824	-8,012	-1,188	45,244	-37,077	8,167	27,698	-59,724	-32,026	2	0	2
	Julio	162,160	61,798	-35,645	26,153	8,413	-9,434	-1,021	55,161	-44,662	10,499	36,180	-72,419	-36,239	608	0	608
	Agosto	178,476	67,372	-36,098	31,274	11,181	-10,677	504	61,108	-55,063	6,045	36,579	-76,638	-40,059	2,236	0	2,236
	Setiembre	171,495	63,891	-36,443	27,448	9,993	-11,545	-1,552	55,783	-58,114	-2,331	39,793	-65,368	-25,575	2,035	-25	2,010
	Octubre	181,301	67,998	-39,268	28,730	8,648	-13,458	-4,810	60,280	-60,635	-355	42,489	-67,818	-25,329	1,886	-122	1,764
	Noviembre	191,474	69,525	-44,119	25,406	8,430	-15,170	-6,740	65,033	-60,252	4,781	46,989	-71,767	-24,778	1,497	-166	1,331
	Diciembre	246,234	84,102	-50,376	33,726	9,783	-18,332	-8,549	78,320	-83,723	-5,403	72,020	-93,553	-21,533	2,009	-250	1,759
2017	Enero	170,584	75,154	-24,396	50,758	13,582	-12,102	1,480	42,620	-55,355	-12,735	37,795	-76,544	-38,749	1,433	-2,187	-754
	Febrero	161,980	70,110	-23,062	47,048	12,748	-13,367	-619	42,383	-49,816	-7,433	35,422	-74,040	-38,618	1,317	-1,695	-378
	Marzo	190,755	86,600	-27,005	59,595	15,241	-16,175	-934	50,760	-55,556	-4,796	36,801	-90,161	-53,360	1,353	-1,858	-505
	Abril	179,094	88,684	-23,090	65,594	13,618	-15,734	-2,116	45,355	-52,992	-7,637	30,534	-86,171	-55,637	903	-1,107	-204
	Mayo	228,756	113,907	-30,138	83,769	14,890	-20,166	-5,276	67,580	-61,785	5,795	32,232	-115,876	-83,644	147	-791	-644
	Junio	212,745	92,988	-39,671	53,317	14,745	-20,571	-5,826	72,667	-52,006	20,661	32,320	-99,717	-67,397	25	-780	-755
	Julio	259,172	106,967	-46,200	60,767	16,596	-28,346	-11,750	90,823	-62,605	28,218	44,761	-121,166	-76,405	25	-855	-830
Total Acumulado		4,226,524	1,864,419	-695,152	1,169,267	238,313	-285,913	-47,600	1,291,460	-1,339,184	-47,724	816,856	-1,896,439	-1,079,583	15,476	-9,836	5,640

(*) El nuevo procedimiento de portabilidad se inició el 16 de Julio de 2014.



IV. Posición Neta Mensual de la Portabilidad en Telefonía Móvil por Modalidad

Año	Mes	TELEFONÍA MÓVIL														
		Entel			Viettel			América Móvil			Telefónica del Perú			Virgin Mobile Perú		
		Neto Prepago 1/	Neto Postpago 2/	Neto Líneas Portadas	Neto Prepago 1/	Neto Postpago 2/	Neto Líneas Portadas	Neto Prepago 1/	Neto Postpago 2/	Neto Líneas Portadas	Neto Prepago 1/	Neto Postpago 2/	Neto Líneas Portadas	Neto Prepago 1/	Neto Postpago 2/	Neto Líneas Portadas
2014	Julio*	218	23	241	0	0	0	362	779	1,141	-580	-802	-1,382			
	Agosto	507	-470	37	58	62	120	260	-461	-201	-825	869	44			
	Setiembre	1,310	0	1,310	264	202	466	-11	-664	-675	-1,563	462	-1,101			
	Octubre	3,170	19,004	22,174	374	285	659	482	-11,973	-11,491	-4,026	-7,316	-11,342			
	Noviembre	3,810	25,172	28,982	551	310	861	-1,279	-14,617	-15,896	-3,082	-10,865	-13,947			
	Diciembre	2,633	16,314	18,947	471	110	581	-826	-8,926	-9,752	-2,278	-7,498	-9,776			
2015	Enero	3,363	10,795	14,158	444	57	501	-909	-6,993	-7,902	-2,898	-3,859	-6,757			
	Febrero	4,521	11,427	15,948	-54	-282	-336	-1,393	128	-1,265	-3,074	-11,273	-14,347			
	Marzo	6,246	18,871	25,117	-3,331	-473	-3,804	2,585	-7,125	-4,540	-5,500	-11,273	-16,773			
	Abril	937	17,568	18,505	-1,000	-377	-1,377	6,815	-5,931	884	-6,752	-11,260	-18,012			
	Mayo	1,157	21,744	22,901	-1,589	-122	-1,711	5,412	-6,852	-1,440	-4,980	-14,770	-19,750			
	Junio	782	20,747	21,529	-1,906	377	-1,529	4,270	-6,721	-2,451	-3,146	-14,403	-17,549			
	Julio	-3,693	27,529	23,836	-4,350	827	-3,523	2,395	-11,020	-8,625	5,648	-17,336	-11,688			
	Agosto	-2,104	31,247	29,143	-634	1,260	626	4,763	-8,284	-3,521	-2,025	-24,223	-26,248			
	Setiembre	-587	38,282	37,695	993	1,459	2,452	5,271	-12,798	-7,527	-5,677	-26,943	-32,620			
	Octubre	-2,404	42,478	40,074	-630	454	-176	6,368	-17,832	-11,464	-3,334	-25,100	-28,434			
	Noviembre	-430	32,944	32,514	211	226	437	5,770	-13,367	-7,597	-5,551	-19,803	-25,354			
	Diciembre	-2,632	40,472	37,840	-454	-250	-704	11,945	-12,770	-825	-8,859	-27,452	-36,311			
2016	Enero	-1,133	25,411	24,278	1,559	643	2,202	6,542	-8,370	-1,828	-6,968	-17,684	-24,652			
	Febrero	3,446	18,803	22,249	951	689	1,640	7,333	-6,344	989	-11,730	-13,148	-24,878			
	Marzo	9,289	26,164	35,453	1,270	1,333	2,603	5,357	-8,849	-3,492	-15,916	-18,648	-34,564			
	Abril	10,639	27,222	37,861	589	743	1,332	8,245	-6,037	2,208	-19,473	-21,928	-41,401			
	Mayo	10,772	29,073	39,845	-1,540	1,017	-523	8,281	-4,211	4,070	-17,513	-25,879	-43,392			
	Junio	7,373	17,672	25,045	-2,318	1,130	-1,188	9,797	-1,630	8,167	-14,854	-17,172	-32,026	2	0	2
	Julio	2,988	23,165	26,153	-2,361	1,340	-1,021	8,188	2,311	10,499	-9,318	-26,921	-36,239	503	105	608
	Agosto	2,779	28,495	31,274	-1,558	2,062	504	6,683	-638	6,045	-9,750	-30,309	-40,059	1,846	390	2,236
	Setiembre	362	27,086	27,448	-2,271	719	-1,552	5,096	-7,427	-2,331	-4,902	-20,673	-25,575	1,715	295	2,010
	Octubre	-1,095	29,825	28,730	-4,050	-760	-4,810	6,895	-7,250	-355	-3,278	-22,051	-25,329	1,528	236	1,764
	Noviembre	-817	26,223	25,406	-6,097	-643	-6,740	6,623	-1,842	4,781	-847	-23,931	-24,778	1,138	193	1,331
	Diciembre	2,457	31,269	33,726	-7,223	-1,326	-8,549	-6,114	711	-5,403	9,292	-30,825	-21,533	1,588	171	1,759
2017	Enero	19,112	31,646	50,758	-1,231	2,711	1,480	-7,972	-4,763	-12,735	-8,924	-29,825	-38,749	-985	231	-754
	Febrero	15,213	31,835	47,048	-2,989	2,370	-619	831	-8,264	-7,433	-12,526	-26,092	-38,618	-529	151	-378
	Marzo	23,963	35,632	59,595	-4,787	3,853	-934	-232	-4,564	-4,796	-18,274	-35,086	-53,360	-670	165	-505
	Abril	24,471	41,123	65,594	-4,680	2,564	-2,116	-1,327	-6,310	-7,637	-18,144	-37,493	-55,637	-320	116	-204
	Mayo	35,781	47,988	83,769	-6,523	1,247	-5,276	8,292	-2,497	5,795	-36,867	-46,777	-83,644	-683	39	-644
	Junio	29,956	23,361	53,317	-7,895	2,069	-5,826	15,635	5,026	20,661	-36,935	-30,462	-67,397	-761	6	-755
	Julio	28,632	32,135	60,767	-12,606	856	-11,750	20,736	7,482	28,218	-35,922	-40,483	-76,405	-840	10	-830
Total Acumulado		240,992	928,275	1,169,267	-74,342	26,742	-47,600	161,169	-208,893	-47,724	-331,351	-748,232	-1,079,583	3,532	2,108	5,640

1/ Cantidad de líneas prepago de las empresas cedentes que se portan hacia la empresa, menos la cantidad de líneas prepago de la empresa que se portan hacia otra.

2/ Cantidad de líneas postpago de las empresas cedentes que se portan hacia la empresa, menos la cantidad de líneas postpago de la empresa que se portan hacia otra.

(*) El nuevo procedimiento de portabilidad se inició el 16 de Julio de 2014.

Nota: La información suministrada por el Administrador de la Base de Datos (ABD), indicaba que Virgin cedió líneas postpago conforme el siguiente detalle: dieciséis (16) en febrero 2017, sesenta y nueve (69) en enero 2017, nueve (09) en diciembre 2016, ocho (08) en noviembre 2016 y tres (03) en octubre 2016; estas líneas han sido consideradas como prepago, dado que Virgin solo brinda el servicio móvil en dicha modalidad.



V. Posición Neta Mensual de la Portabilidad en Telefonía Móvil

Posición Neta Mensual de Líneas Móviles

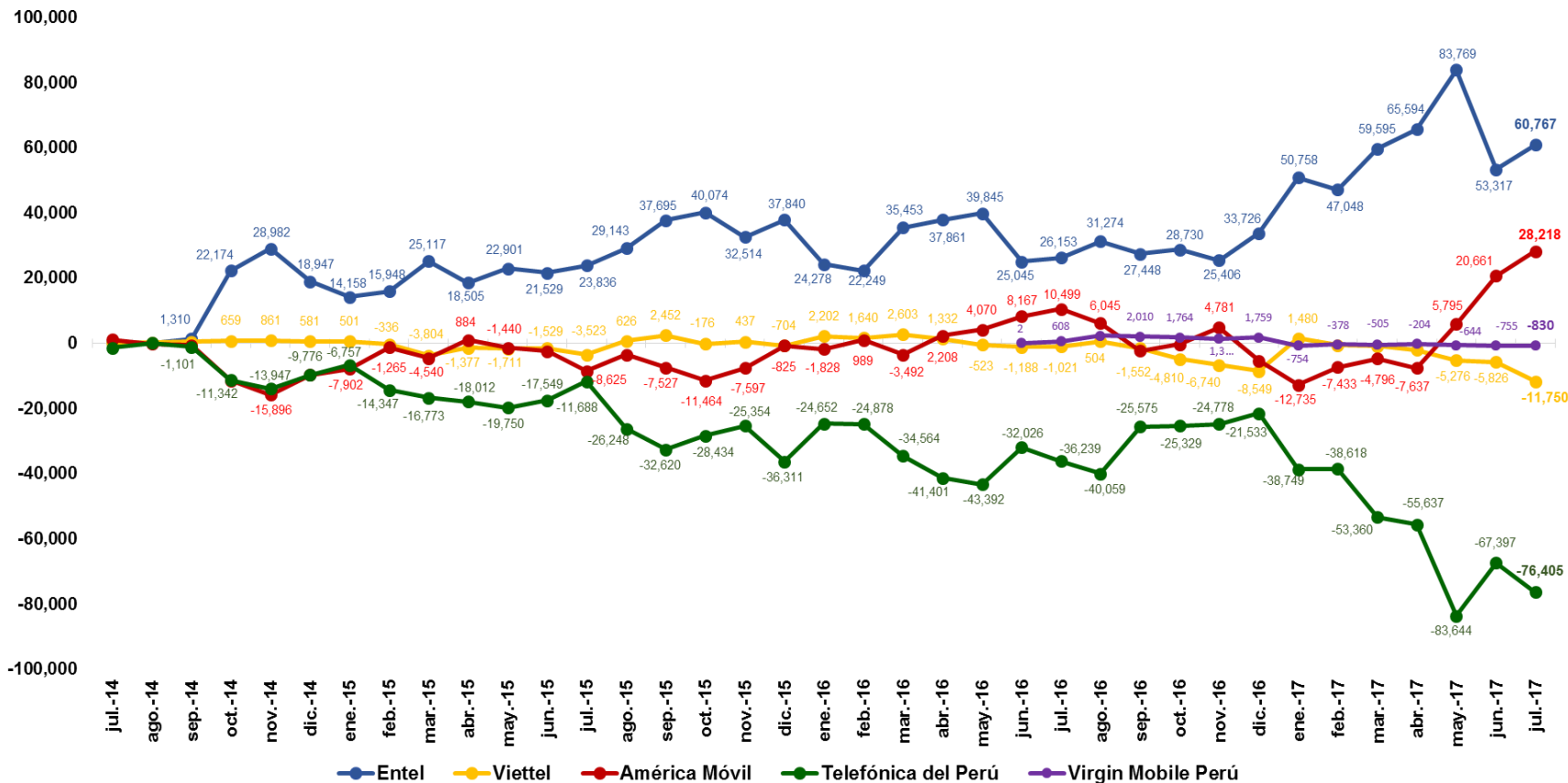

VI. Posición Neta Mensual de Líneas Móviles Portadas de Origen Postpago*

Posición Neta de Líneas Móviles - Postpago

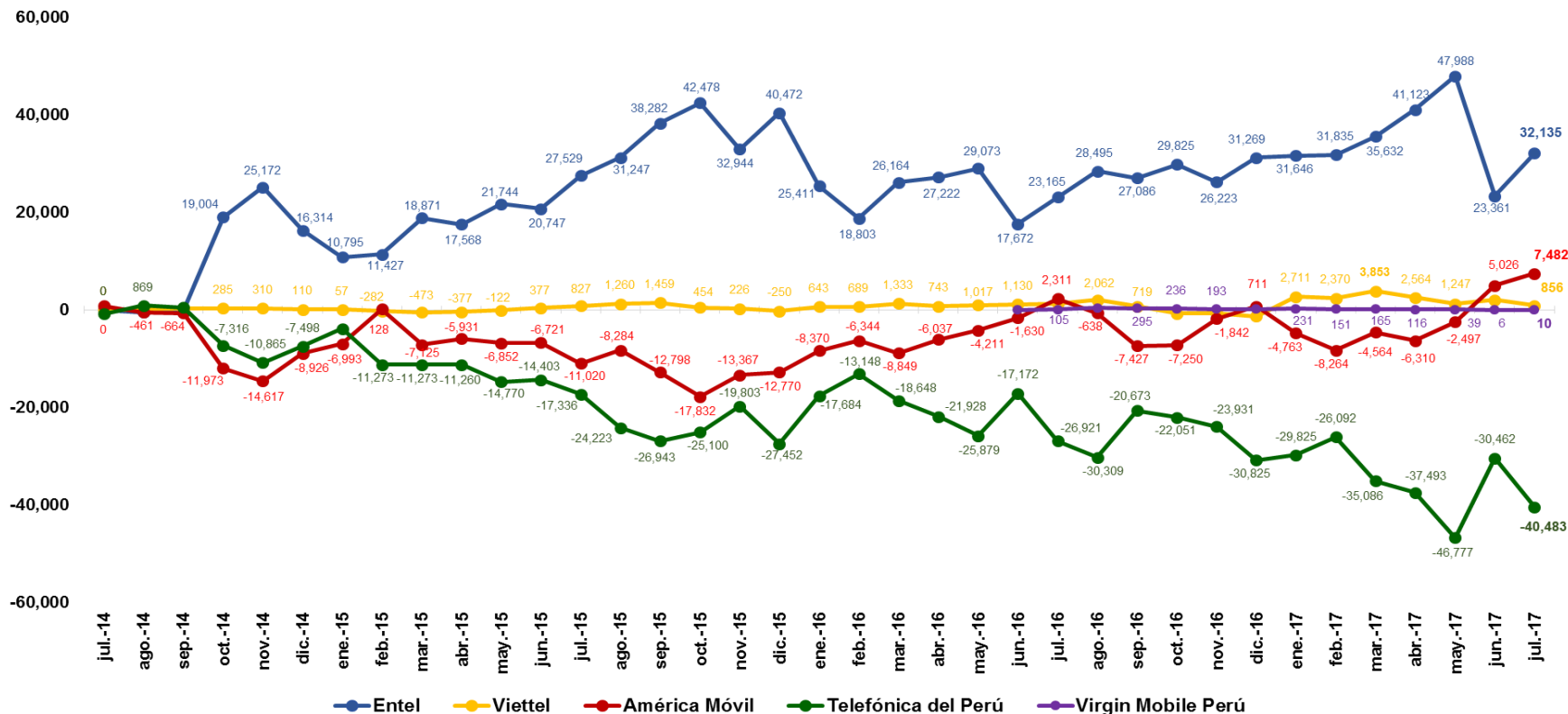

(*). Cantidad mensual de líneas postpago de las empresas cedentes que se portan hacia la empresa, menos la cantidad de líneas postpago de la empresa que se portan hacia otra.

Nota: La base de datos suministrada por el ABD, indicaba que Virgin cedió líneas postpago conforme el siguiente detalle: dieciséis (16) en febrero 2017, sesenta y nueve (69) en enero 2017, nueve (09) en diciembre 2016, ocho (08) en noviembre 2016 y tres (03) en octubre 2016; estas líneas han sido consideradas como prepago, dado que Virgin solo brinda el servicio móvil en dicha modalidad.

VII. Posición Neta Mensual de Líneas Móviles Portadas de Origen Prepago*

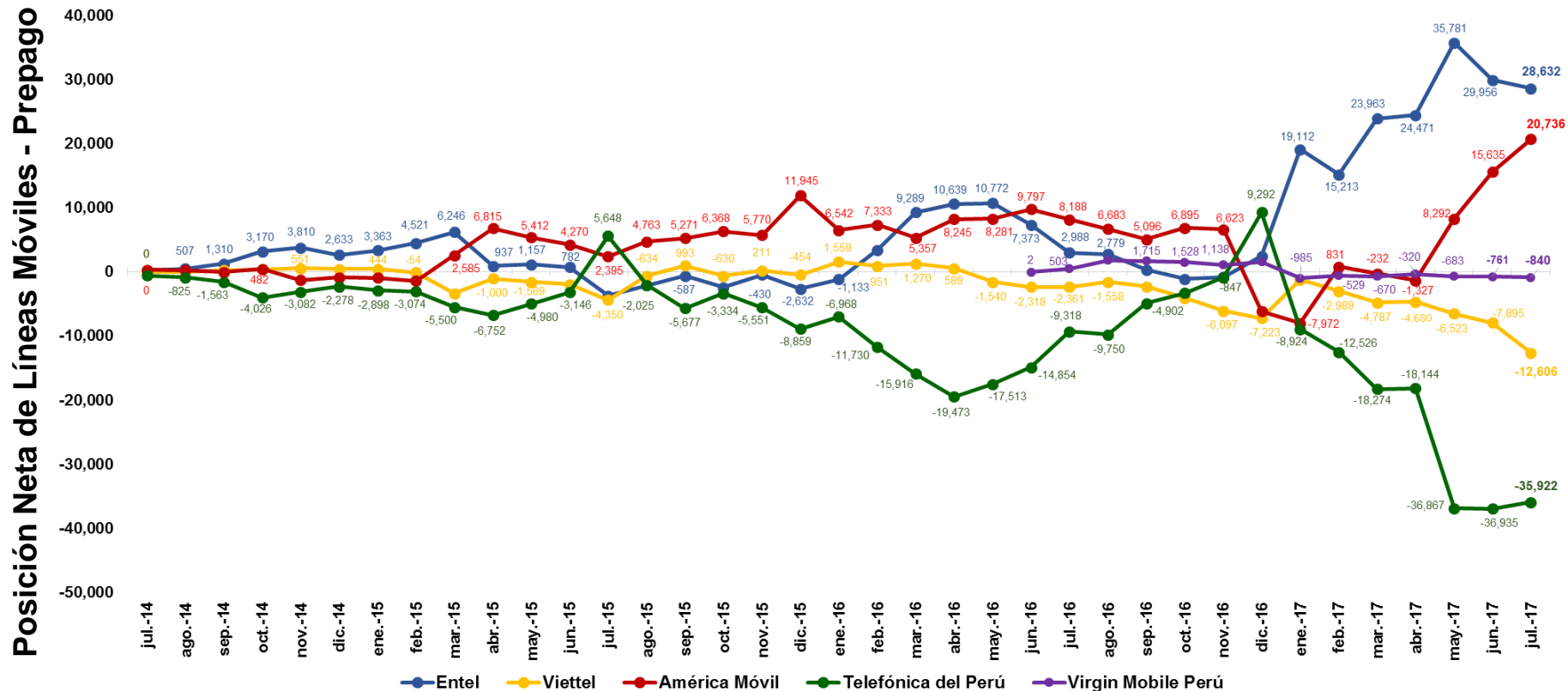

(*) Cantidad mensual de líneas prepago de las empresas cedentes que se portan hacia la empresa, menos la cantidad de líneas prepago de la empresa que se portan hacia otra.

Nota: La base de datos suministrada por el ABD, indicaba que Virgin cedió líneas postpago conforme el siguiente detalle: dieciséis (16) en febrero 2017, sesenta y nueve (69) en enero 2017, nueve (09) en diciembre 2016, ocho (08) en noviembre 2016 y tres (03) en octubre 2016; estas líneas han sido consideradas como prepago, dado que Virgin solo brinda el servicio móvil en dicha modalidad.

VIII. Cantidad Acumulada de Líneas Móviles Portadas (Del 16.07.14 al 31.07.17)

Líneas Móviles Portadas Del 16 de julio de 2014 al 31 de julio de 2017		Operador RECEPTOR (Gana clientes)					Total de Líneas Perdidas
		Entel	Viettel	América Móvil	Telefónica del Perú	Virgin Mobile Perú	
Operador CEDENTE (Pierde clientes)	Entel		37,394	408,339	245,903	3,516	695,152
	Viettel	86,725		123,424	73,242	2,522	285,913
	América Móvil	744,397	92,687		496,913	5,187	1,339,184
	Telefónica del Perú	1,031,664	107,417	753,107		4,251	1,896,439
	Virgin Mobile Perú	1,633	815	6,590	798		9,836
Total de Líneas Ganadas		1,864,419	238,313	1,291,460	816,856	15,476	4,226,524



VIII. Cantidad Acumulada de Líneas Móviles Portadas de Origen Postpago* (Del 16.07.14 al 31.07.17)

Líneas Móviles Portadas de Origen Postpago* Del 16 de julio de 2014 al 31 de julio de 2017		Operador RECEPTOR (Gana clientes)					Total de líneas pérdidas
		Entel	Viettel	América Móvil	Telefónica del Perú	Virgin Mobile Perú	
Operador CEDENTE (Pierde clientes)	Entel		19,531	153,657	172,061	488	345,737
	Viettel	38,670		17,486	21,538	192	77,886
	América Móvil	507,269	37,664		237,620	814	783,367
	Telefónica del Perú	728,073	47,433	403,331		614	1,179,451
	Virgin Mobile Perú	0	0	0	0		0
Total de líneas ganadas		1,274,012	104,628	574,474	431,219	2,108	2,386,441

(*) El total de líneas ganadas corresponde a la cantidad de líneas postpago de las empresas cedentes que se portan hacia la empresa, las mismas que pueden continuar en la empresa como postpago o convertirse en prepago. El total de líneas pérdidas corresponde a la cantidad de líneas postpago de la empresa que se portan hacia otra.

Nota: La base de datos suministrada por el ABD, indicaba que Virgin cedió líneas postpago conforme el siguiente detalle: dieciséis (16) en febrero 2017, sesenta y nueve (69) en enero 2017, nueve (09) en diciembre 2016, ocho (08) en noviembre 2016 y tres (03) en octubre 2016; estas líneas han sido consideradas como prepago, dado que Virgin solo brinda el servicio móvil en dicha modalidad.



VIII. Cantidad Acumulada de Líneas Móviles Portadas de Origen Prepago* (Del 16.07.14 al 31.07.17)

Líneas Móviles Portadas de Origen Prepago Del 16 de julio de 2014 al 31 de julio de 2017		Operador RECEPTOR (Gana clientes)					Total de líneas pérdidas
		Entel	Viettel	América Móvil	Telefónica del Perú	Virgin Mobile Perú	
Operador CEDENTE (Pierde clientes)	Entel		17,863	254,682	73,842	3,028	349,415
	Viettel	48,055		105,938	51,704	2,330	208,027
	América Móvil	237,128	55,023		259,293	4,373	555,817
	Telefónica del Perú	303,591	59,984	349,776		3,637	716,988
	Virgin Mobile Perú	1,633	815	6,590	798		9,836
Total de líneas ganadas		590,407	133,685	716,986	385,637	13,368	1,840,083

(*) El total de líneas ganadas corresponde a la cantidad de líneas prepago de las empresas cedentes que se portan hacia la empresa, las mismas que pueden continuar en la empresa como prepago o convertirse en postpago. El total de líneas pérdidas corresponde a la cantidad de líneas prepago de la empresa que se portan hacia otra

Nota: La base de datos suministrada por el ABD, indicaba que Virgin cedió líneas postpago conforme el siguiente detalle: dieciséis (16) en febrero 2017, sesenta y nueve (69) en enero 2017, nueve (09) en diciembre 2016, ocho (08) en noviembre 2016 y tres (03) en octubre 2016; estas líneas han sido consideradas como prepago, dado que Virgin solo brinda el servicio móvil en dicha modalidad.



IX. Posición Neta Acumulada de Líneas Móviles Portadas (Del 16.07.14 al 31.07.17)

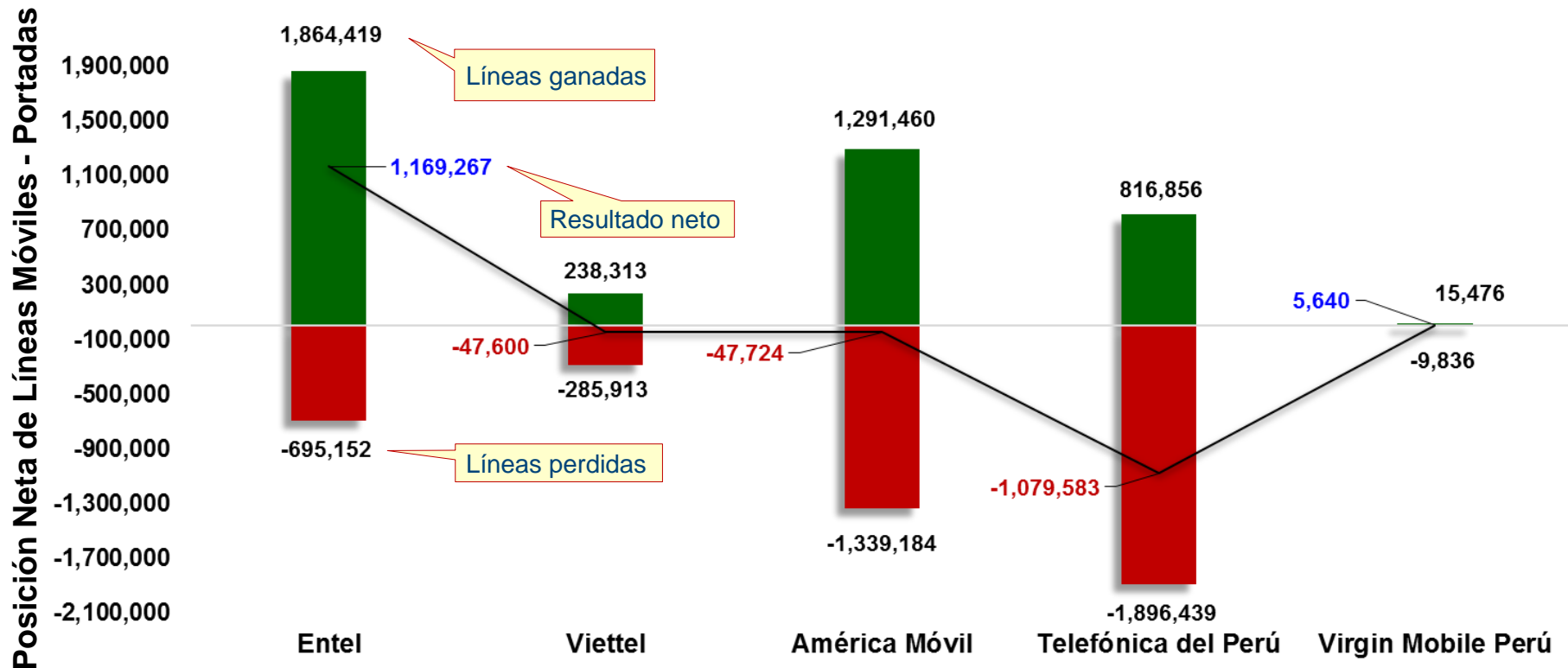

X. Posición Neta Acumulada de Líneas Portadas de Origen Postpago* (Del 16.07.14 al 31.07.17)

Posición Neta de Líneas Móviles - Postpago

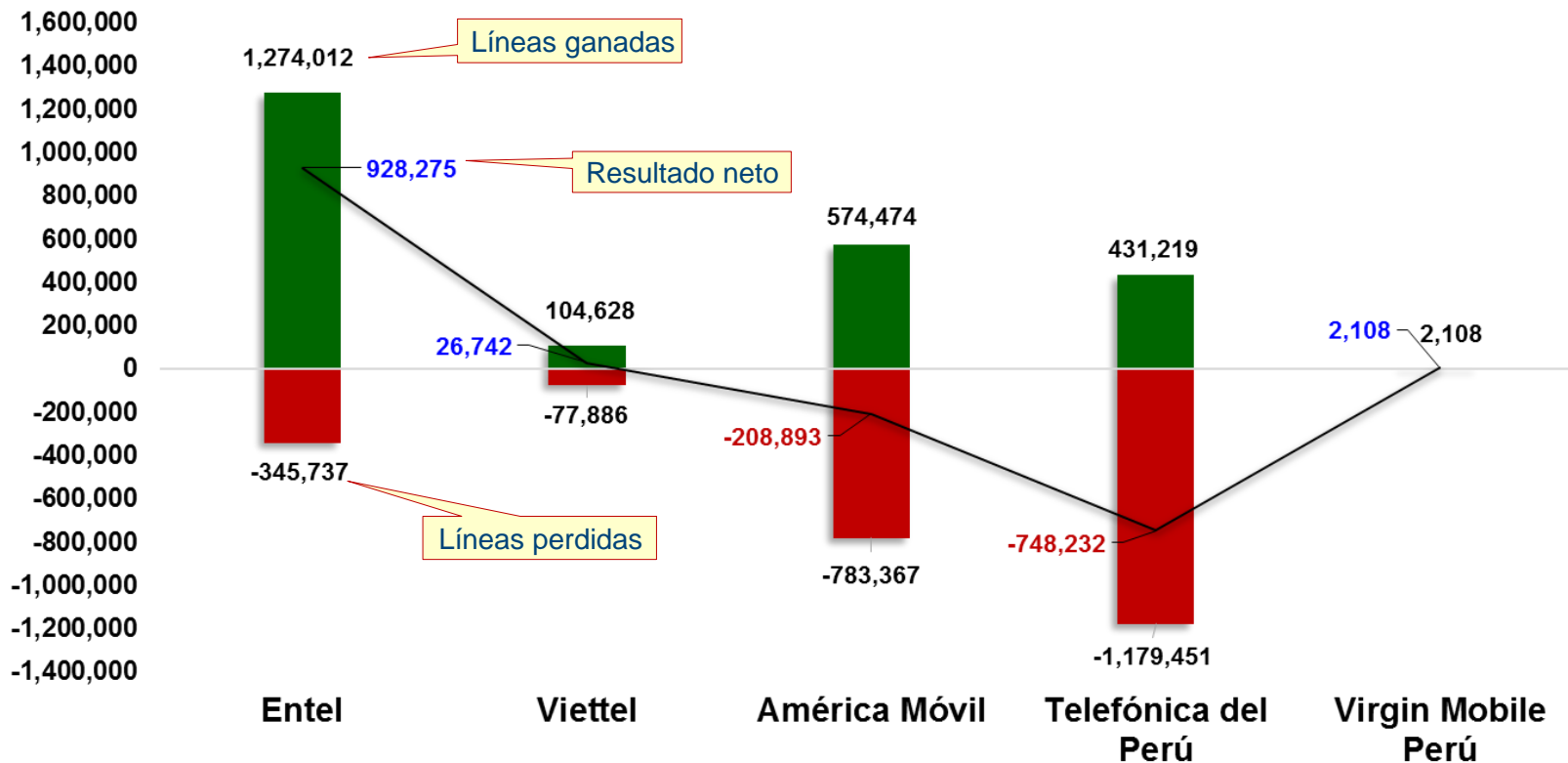

(*): El total de líneas ganadas corresponde a la cantidad de líneas postpago de las empresas cedentes que se portan hacia la empresa, las mismas que pueden continuar en la empresa como postpago o convertirse en prepago. El total de líneas perdidas corresponde a la cantidad de líneas postpago de la empresa que se portan hacia otra

Nota: La base de datos suministrada por el ABD, indicaba que Virgin cedió líneas postpago conforme el siguiente detalle: dieciséis (16) en febrero 2017, sesenta y nueve (69) en enero 2017, nueve (09) en diciembre 2016, ocho (08) en noviembre 2016 y tres (03) en octubre 2016; estas líneas han sido consideradas como prepago, dado que Virgin solo brinda el servicio móvil en dicha modalidad.



XI. Posición Neta Acumulada de Líneas Portadas de Origen Prepago* (Del 16.07.14 al 31.07.17)

Posición Neta de Líneas Móviles - Prepago

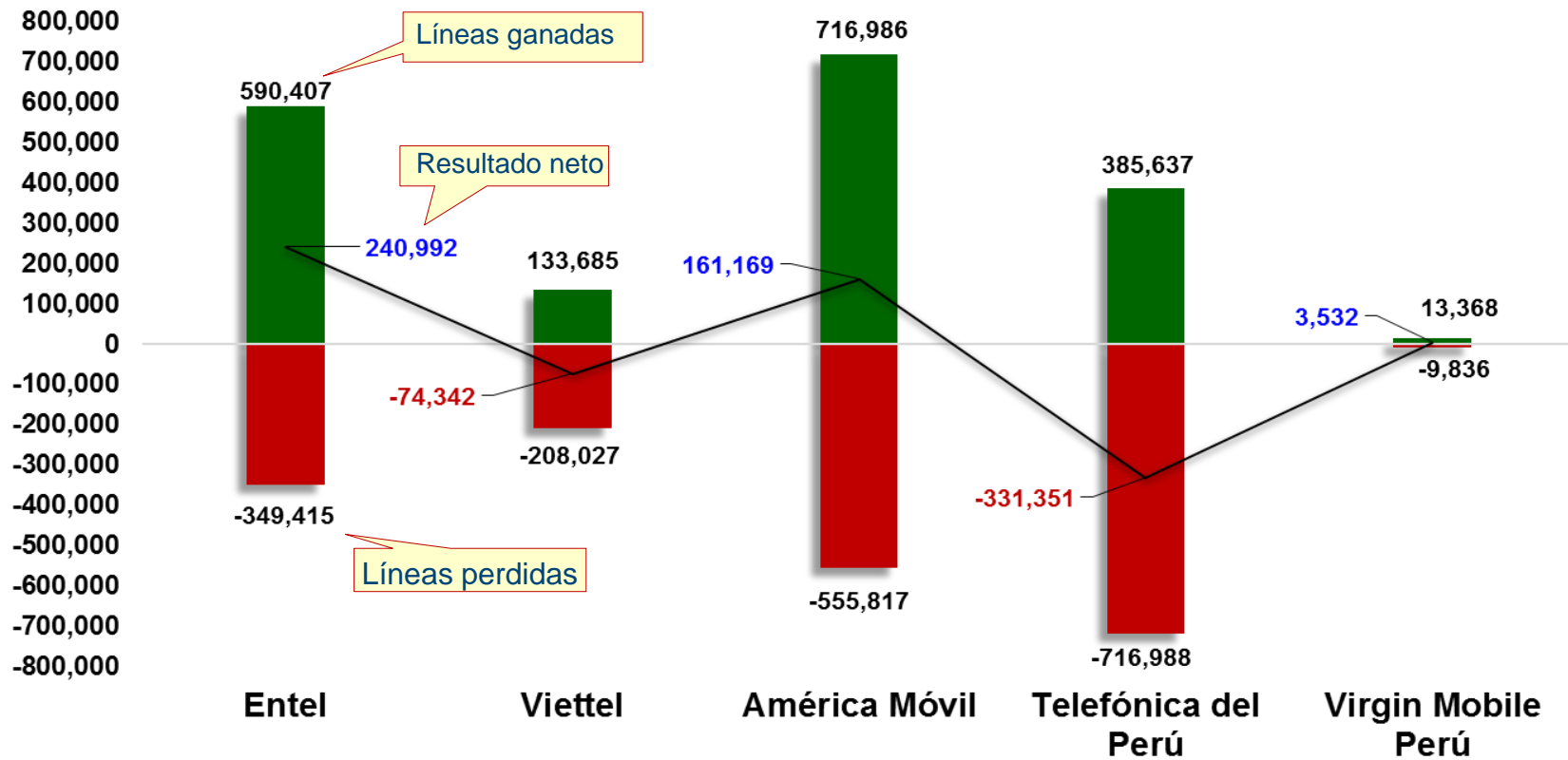

(*) El total de líneas ganadas corresponde a la cantidad de líneas prepago de las empresas cedentes que se portan hacia la empresa, las mismas que pueden continuar en la empresa como prepago o convertirse en postpago. El total de líneas perdidas corresponde a la cantidad de líneas prepago de la empresa que se portan hacia otra

Nota: La base de datos suministrada por el ABD, indicaba que Virgin cedió líneas postpago conforme el siguiente detalle: dieciséis (16) en febrero 2017, sesenta y nueve (69) en enero 2017, nueve (09) en diciembre 2016, ocho (08) en noviembre 2016 y tres (03) en octubre 2016; estas líneas han sido consideradas como prepago, dado que Virgin solo brinda el servicio móvil en dicha modalidad.



XII. Evolución de la Posición Neta Acumulada de Líneas Móviles Portadas (Del 16.07.14 al 31.07.17)

Evolución de la Posición Neta de Líneas Móviles

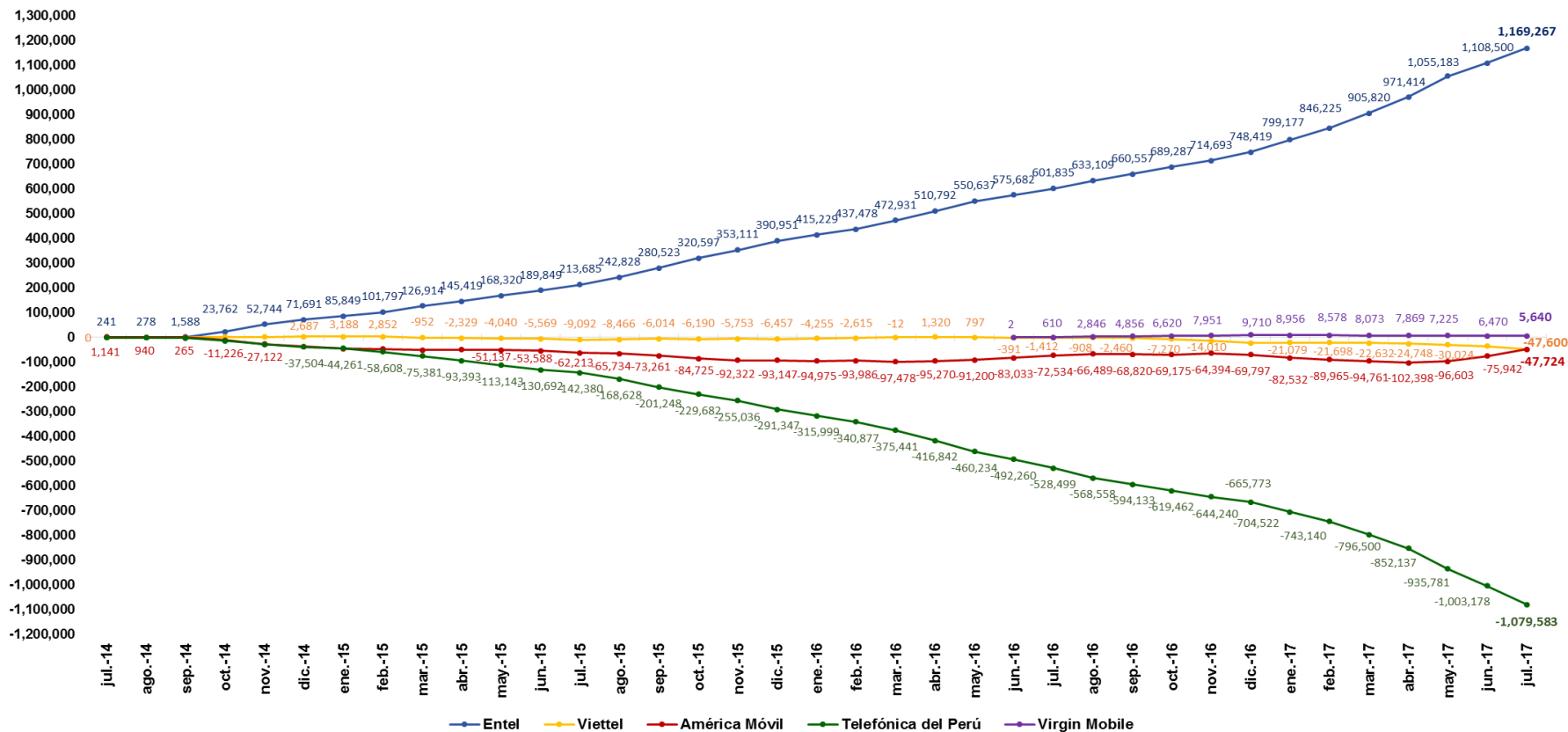

XIII. Evolución de la Posición Neta Acumulada de Líneas Móviles Portadas de Origen Postpago* (Del 16.07.14 al 31.07.17)

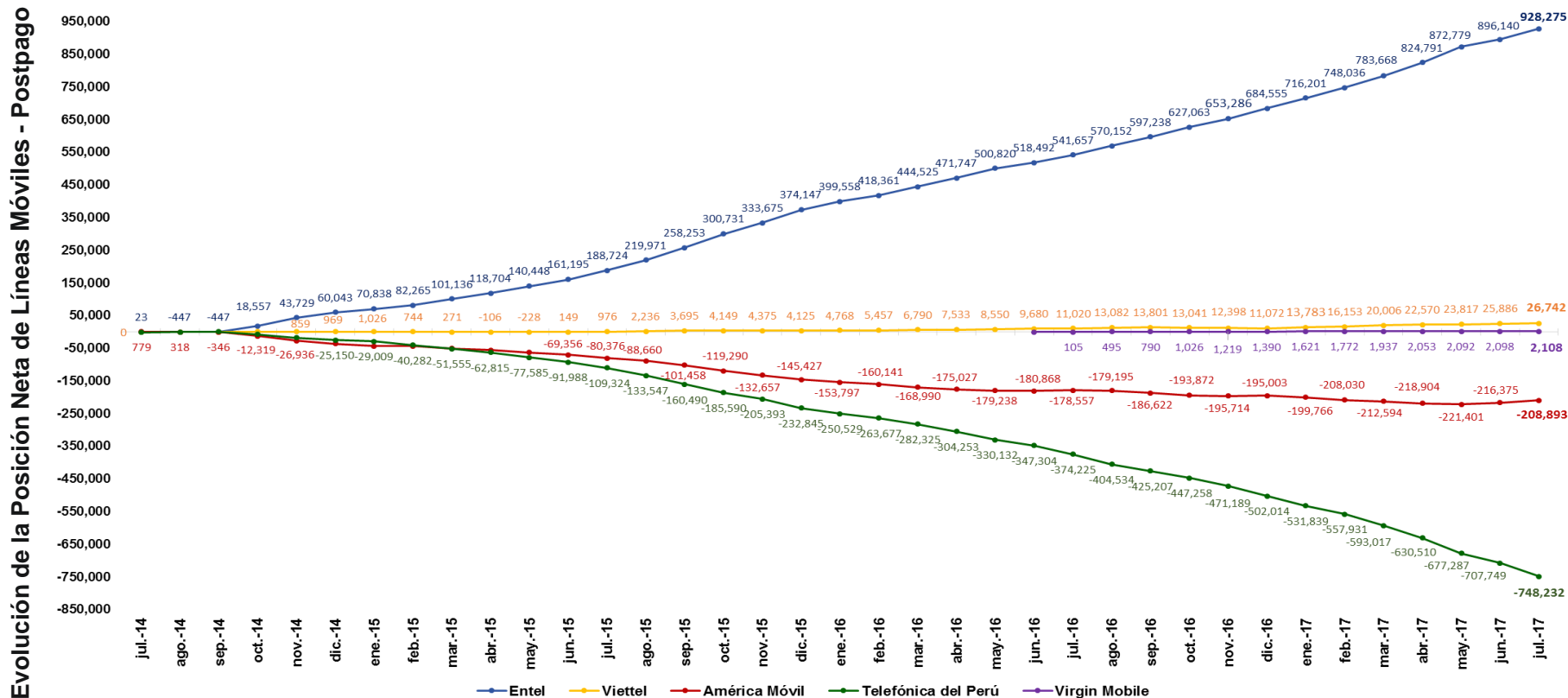

(*) Cantidad de líneas postpago de las empresas cedentes que se portan hacia la empresa, menos la cantidad de líneas postpago de la empresa que se portan hacia otra.

Nota: La base de datos suministrada por el ABD, indicaba que Virgin cedió líneas postpago conforme el siguiente detalle: dieciséis (16) en febrero 2017, sesenta y nueve (69) en enero 2017, nueve (09) en diciembre 2016, ocho (08) en noviembre 2016 y tres (03) en octubre 2016; estas líneas han sido consideradas como prepago, dado que Virgin solo brinda el servicio móvil en dicha modalidad.

XIV. Evolución de la Posición Neta Acumulada de Líneas Móviles Portadas de Origen Prepago* (Del 16.07.14 al 31.07.17)

Evolución de la Posición Neta de Líneas Móviles - Prepago

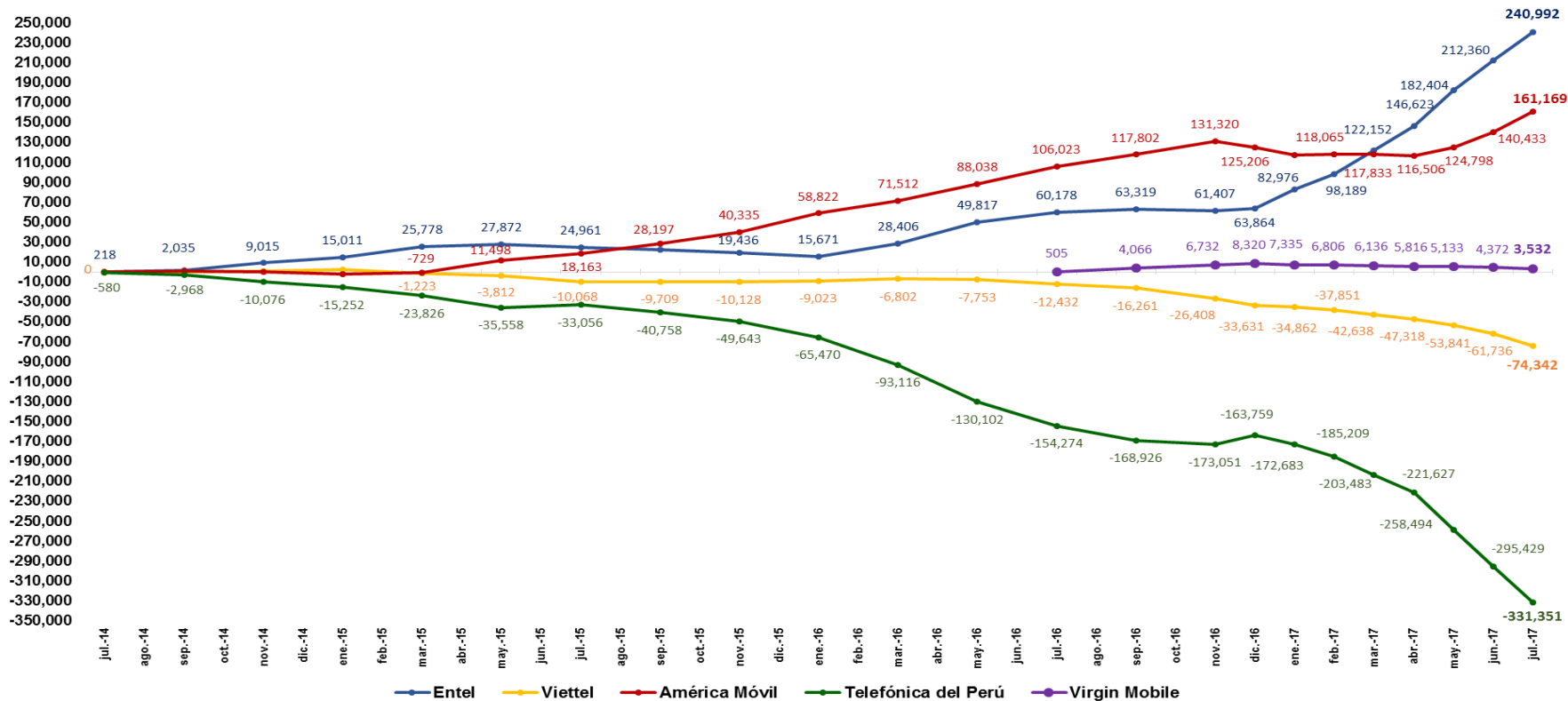

(*) Cantidad de líneas prepago de las empresas cedentes que se portan hacia la empresa, menos la cantidad de líneas prepago de la empresa que se portan hacia otra.

Nota: La base de datos suministrada por el ABD, indicaba que Virgin cedió líneas postpago conforme el siguiente detalle: dieciséis (16) en febrero 2017, sesenta y nueve (69) en enero 2017, nueve (09) en diciembre 2016, ocho (08) en noviembre 2016 y tres (03) en octubre 2016; estas líneas han sido consideradas como prepago, dado que Virgin solo brinda el servicio móvil en dicha modalidad.

PORTABILIDAD NUMÉRICA FIJA



I. Cantidad Mensual de Líneas Fijas Portadas

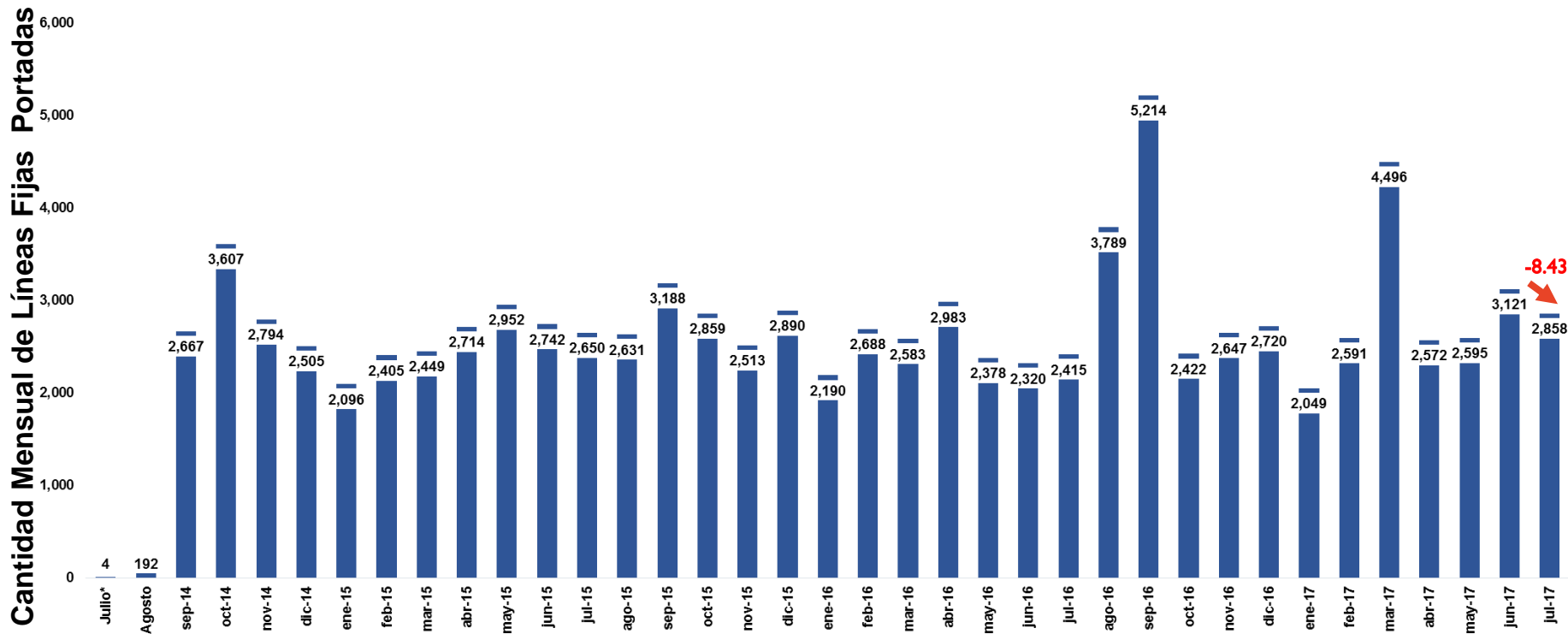

Nuevo
Procedimiento

(*) El nuevo procedimiento de portabilidad fija se inició el 26 de Julio de 2014.

II. Cantidad de Líneas Fija Portadas: Del 01 al 31 de julio de 2017

Líneas Portadas en Telefonía Fija: Del 01 al 31 de julio 2017		Operador Receptor (Gana Clientes)														Total Líneas Perdidas
		América Móvil	Americatel Perú	Anura	Convergía	Entel Perú	Fravatel	Inversiones OSA	Level 3	Netline	Optical Networks	Telefónica del Perú	Viettel Perú	Velatel	Winner Systems	
Operador Cedente (Pierde Clientes)	América Móvil	0	20	3	2	85	0	0	0	0	61	158	4	0	0	333
	Americatel Perú	21	0	0	4	2	2	0	0	9	134	7	0	0	0	179
	Anura	0	0	0	0	0	0	0	0	0	0	0	0	0	0	0
	Convergía	0	0	0	0	0	0	0	0	0	0	0	0	0	0	0
	Entel Perú	2	0	0	0	0	0	0	0	0	0	0	0	0	1	3
	Fravatel	0	0	0	0	0	0	0	0	0	0	0	0	0	0	0
	Inversiones OSA	0	0	0	0	0	0	0	0	0	0	0	0	0	0	0
	Level 3	0	0	0	0	0	0	0	0	0	130	0	0	0	0	130
	Netline	0	0	0	0	0	0	0	0	0	0	0	0	0	0	0
	Optical Networks	31	0	0	0	0	0	0	0	0	0	0	0	0	0	31
	Telefónica del Perú	1,707	80	47	21	234	0	2	0	33	46	0	8	0	3	2,181
	Viettel Perú	0	0	0	0	0	0	0	0	0	0	0	0	0	0	0
	Velatel	0	0	0	1	0	0	0	0	0	0	0	0	0	0	1
Winner Systems	0	0	0	0	0	0	0	0	0	0	0	0	0	0	0	
Total Líneas Ganadas		1,761	100	50	28	321	2	0	42	371	165	12	0	4	2,858	



III. Posición Neta Mensual de la Portabilidad en Telefonía Fija (I)

Año	Mes	Telefonía Fija																													
		América Móvil			Americatel			Anura			Compañía Telefónica Andina			Convergía			Entel			Fravatel			Infoductos y Telecomunicaciones			Telefónica Multimedia					
		G	P	Neto	G	P	Neto	G	P	Neto	G	P	Neto	G	P	Neto	G	P	Neto	G	P	Neto	G	P	Neto	G	P	Neto			
2014	Julio *	0	0	0	0	0	0	2	2	0	0	0	0	2	2	0	0	0	0	0	0	0	0	0	0	0	0	0	0	0	0
	Agosto	129	2	127	1	42	-41	1	0	1	0	0	0	0	0	0	0	0	0	0	0	0	0	0	0	0	0	0	0	0	0
	Septiembre	1,563	4	1,559	9	232	-223	1	0	1	0	0	0	4	1	3	0	0	0	0	11	0	11	0	8	-8	0	0	0	0	0
	Octubre	2,172	687	1,485	43	25	18	1	0	1	0	0	0	1	5	-4	0	0	0	0	0	0	0	0	0	0	0	0	0	0	0
	Noviembre	2,623	84	2,539	48	69	-21	4	0	4	0	0	0	0	0	0	0	0	0	0	0	0	0	0	0	0	0	0	0	0	0
	Diciembre	2,271	71	2,200	130	30	100	1	0	1	0	0	0	0	0	31	-31	0	0	0	3	0	3	0	3	0	0	0	0	0	0
2015	Enero	1,701	248	1,453	239	45	194	3	0	3	0	0	0	0	0	0	0	0	0	0	0	0	0	0	0	0	0	0	0	0	0
	Febrero	1,649	589	1,060	47	32	15	18	0	18	0	0	0	1	61	-60	0	0	0	0	0	0	0	0	0	0	20	-20	0	0	0
	Marzo	1,896	84	1,812	68	72	-4	5	0	5	0	0	0	2	3	-1	0	0	0	0	11	0	11	0	10	-10	0	0	0	0	0
	Abril	2,073	294	1,779	164	169	-5	11	0	11	0	0	0	1	1	0	0	0	0	0	0	0	0	0	0	0	0	0	0	0	0
	Mayo	2,204	579	1,625	303	179	124	23	0	23	0	0	0	16	0	16	0	0	0	3	0	3	0	8	8	-8	0	0	0	0	0
	Junio	2,140	113	2,027	57	621	-564	6	1	5	0	0	0	2	6	0	2	0	0	0	3	0	3	0	3	0	0	0	0	0	0
	Julio	2,282	53	2,229	70	61	9	6	0	6	0	0	0	5	6	-1	0	0	0	0	0	0	0	0	0	77	-77	0	0	0	0
	Agosto	2,228	121	2,107	138	199	-61	1	0	1	0	0	0	7	3	4	0	0	0	0	0	0	0	0	0	0	0	0	0	0	0
	Septiembre	2,480	155	2,325	96	352	-256	1	0	1	0	0	0	83	2	81	0	0	0	0	0	0	0	0	0	0	0	0	0	0	0
	Octubre	2,250	275	1,975	53	156	-103	10	2	8	0	0	0	15	2	13	0	0	0	2	1	1	0	0	0	0	0	0	0	0	0
	Noviembre	1,765	116	1,649	54	163	-109	3	3	0	0	0	0	21	3	18	5	0	5	4	0	4	6	0	6	0	0	0	0	0	0
	Diciembre	1,866	509	1,357	141	162	-21	11	0	11	0	0	0	113	17	96	16	0	16	2	0	2	0	71	-71	0	0	0	0	0	0
2016	Enero	1,631	215	1,416	68	99	-31	20	0	20	0	0	0	119	0	119	11	0	11	0	0	0	0	0	0	0	0	0	0	0	0
	Febrero	2,138	277	1,861	63	143	-80	3	1	2	0	0	0	24	1	23	9	0	9	0	0	0	4	0	4	0	0	0	0	0	0
	Marzo	2,089	106	1,983	160	98	62	30	0	30	0	0	0	3	0	3	11	1	10	5	0	5	0	0	0	0	0	0	0	0	0
	Abril	2,064	451	1,613	107	143	-36	20	1	19	0	0	0	7	0	7	5	0	5	0	0	0	0	0	0	0	0	0	0	0	0
	Mayo	1,716	339	1,377	127	51	76	5	1	4	1	1	0	218	2	216	8	0	8	1	0	1	1	1	0	0	0	0	0	0	0
	Junio	1,646	226	1,420	108	65	43	40	0	40	0	0	0	28	0	28	7	0	7	4	0	4	0	0	0	0	0	0	0	0	0
	Julio	1,597	311	1,286	152	172	-20	15	0	15	0	0	0	9	6	3	24	0	24	1	0	1	0	0	0	0	0	0	0	0	0
	Agosto	1,811	1,258	553	1,265	121	1,144	5	3	2	0	0	0	14	98	-84	22	1	21	1	0	1	31	0	31	0	0	0	0	0	0
	Septiembre	1,907	2,817	-910	115	74	41	40	0	40	0	0	0	48	140	-92	36	0	36	1	0	1	1	1	0	1	0	1	0	1	-1
	Octubre	1,524	336	1,188	112	97	15	15	0	15	0	0	0	7	1	6	47	0	47	0	0	0	0	0	0	0	0	0	0	0	0
	Noviembre	1,424	481	943	286	176	110	5	1	4	0	0	0	43	0	43	70	0	70	0	0	0	0	0	0	0	0	0	0	0	0
	Diciembre	1,816	215	1,601	232	376	-144	6	0	6	0	0	0	35	9	26	94	4	90	1	0	1	102	0	102	0	0	0	0	0	0
2017	Enero	1,370	300	1,070	189	56	133	7	1	6	0	0	0	21	1	20	89	2	87	0	0	0	1	0	1	0	0	0	0	0	0
	Febrero	1,556	328	1,228	84	238	-154	18	0	18	0	0	0	70	0	70	139	1	138	1	0	1	0	0	0	0	0	0	0	0	0
	Marzo	2,025	1,562	463	267	347	-80	7	0	7	0	0	0	9	1	8	191	2	189	1	0	1	0	0	0	0	0	0	0	0	0
	Abril	1,748	342	1,406	126	51	75	12	2	10	0	0	0	36	0	36	233	0	233	1	2	-1	0	0	0	0	0	0	0	0	0
	Mayo	1,667	209	1,458	115	43	72	20	0	20	0	0	0	28	0	28	336	0	336	1	0	1	1	0	1	0	0	0	0	0	0
	Junio	1,396	639	757	433	285	148	38	0	38	0	0	0	39	4	35	276	2	274	2	0	2	0	0	0	0	0	0	0	0	0
	Julio	1,761	333	1,428	100	179	-79	50	0	50	0	0	0	28	0	28	321	3	318	2	0	2	0	0	0	0	0	0	0	0	0
Total acumulado		66,178	14,729	51,449	5,170	5,423	347	464	18	396	1	1	0	1,059	400	631	1,950	16	1,934	61	3	56	147	195	-48	0	1	-1			

Nota: G: Líneas ganadas, P: Líneas perdidas, Neto: Líneas ganadas - Líneas perdidas.

(*) Desde el inicio del nuevo procedimiento de portabilidad (26 de Julio de 2014).

III. Posición Neta Mensual de la Portabilidad en Telefonía Fija (II)

Año	Mes	Telefonía Fija																													
		Inversiones OSA			Level 3			Moche Inversiones			Netline			Optical Networks			Telefónica del Perú			Velatel			Winner Systems			Viettel					
		G	P	Neto	G	P	Neto	G	P	Neto	G	P	Neto	G	P	Neto	G	P	Neto	G	P	Neto	G	P	Neto	G	P	Neto			
2014	Julio *	0	0	0	0	0	0	0	0	0	0	0	0	0	0	0	0	0	0	0	0	0	0	0	0	0	0	0	0	0	0
	Agosto	0	0	0	0	0	0	1	0	1	0	0	0	0	57	0	57	2	148	-146	0	0	0	1	0	1	0	0	0		
	Septiembre	373	0	373	0	301	-301	4	0	4	2	2	0	2	695	2	693	1	1,658	-1,657	0	3	-3	4	458	-454	0	0	0		
	Octubre	33	0	33	0	455	-455	62	0	62	305	0	305	377	0	377	609	2,171	-1,562	2	0	2	2	264	-262	0	0	0			
	Noviembre	1	0	1	0	33	-33	2	0	2	2	2	0	2	84	0	84	29	2,605	-2,576	0	0	0	1	3	-2	0	0	0		
	Diciembre	0	0	0	1	0	1	2	0	2	0	0	0	0	64	0	64	33	2,373	-2,340	0	0	0	0	0	0	0	0	0		
2015	Enero	2	0	2	0	31	-31	3	0	3	1	0	1	72	0	72	73	1,752	-1,679	0	0	0	2	20	-18	0	0	0			
	Febrero	1	0	1	61	10	51	1	0	1	0	0	0	0	73	0	73	553	1,693	-1,140	0	0	0	1	0	1	0	0	0		
	Marzo	1	0	1	0	230	-230	5	0	5	41	0	41	113	0	113	265	2,050	-1,785	0	0	0	42	0	42	0	0	0			
	Abril	1	1	0	0	130	-130	6	0	6	67	0	67	154	0	154	235	2,119	-1,884	0	0	0	2	0	2	0	0	0			
	Mayo	10	0	10	36	2	34	11	0	11	13	0	13	119	0	119	212	2,154	-1,942	0	0	0	2	30	-28	0	0	0			
	Junio	1	0	1	0	201	-201	101	7	94	154	3	151	176	0	176	94	1,796	-1,702	0	0	0	8	0	8	0	0	0			
	Julio	6	0	6	0	23	-23	1	0	1	99	0	99	147	0	147	34	2,430	-2,396	0	0	0	0	0	0	0	0	0			
	Agosto	5	0	5	0	0	0	0	0	0	37	0	37	165	0	165	44	2,308	-2,264	0	0	0	6	0	6	0	0	0			
	Septiembre	6	0	6	32	100	-68	3	2	1	70	11	59	334	0	334	76	2,566	-2,490	0	0	0	7	0	7	0	0	0			
	Octubre	1	0	1	7	0	7	2	0	2	14	0	14	299	0	299	205	2,423	-2,218	0	0	0	1	0	1	0	0	0			
	Noviembre	1	0	1	0	128	-128	1	0	1	5	1	4	611	0	611	33	2,097	-2,064	0	0	0	4	2	2	0	0	0			
	Diciembre	0	0	0	270	0	270	1	0	1	33	0	33	267	0	267	162	2,130	-1,968	0	1	-1	8	0	8	0	0	0			
2016	Enero	1	0	1	0	100	-100	0	0	0	4	0	4	288	0	288	29	1,776	-1,747	0	0	0	19	0	19	0	0	0			
	Febrero	8	0	8	7	104	-97	1	0	1	15	30	-15	377	0	377	36	2,132	-2,096	0	0	0	3	0	3	0	0	0			
	Marzo	3	1	2	0	2	-2	2	0	2	63	0	63	154	0	154	41	2,374	-2,333	0	0	0	22	1	21	0	0	0			
	Abril	0	0	0	109	30	79	4	0	4	71	0	71	451	1	450	126	2,357	-2,231	0	0	0	19	0	19	0	0	0			
	Mayo	3	0	3	0	1	-1	1	0	1	33	0	33	233	3	230	19	1,979	-1,960	0	0	0	12	0	12	0	0	0			
	Junio	2	1	1	1	32	-31	0	0	0	6	0	6	430	5	425	46	1,991	-1,945	0	0	0	2	0	2	0	0	0			
	Julio	1	0	1	0	1	-1	0	0	0	28	0	28	363	3	360	213	1,915	-1,702	0	0	0	12	7	5	0	0	0			
	Agosto	1	1	0	14	169	-155	3	0	3	5	0	5	456	100	356	145	2,037	-1,892	0	0	0	13	1	12	3	0	3			
	Septiembre	3	0	3	52	30	22	2	0	2	44	0	44	114	0	114	2,696	2,149	547	0	0	0	154	3	151	1	0	1			
	Octubre	2	0	2	0	51	-51	4	0	4	83	4	79	314	1	313	244	1,932	-1,688	0	0	0	70	0	70	0	0	0			
	Noviembre	4	0	4	0	102	-102	0	98	-98	2	54	-52	313	0	313	354	1,731	-1,377	0	0	0	145	4	141	1	0	1			
	Diciembre	2	1	1	0	202	-202	0	0	0	4	0	4	290	0	290	95	1,913	-1,818	0	0	0	41	0	41	2	0	2			
2017	Enero	0	0	0	17	0	17	0	0	0	37	0	37	141	0	141	140	1,678	-1,538	0	10	-10	36	1	35	1	0	1			
	Febrero	3	0	3	1	193	-192	0	9	-9	38	0	38	395	43	352	264	1,779	-1,515	0	0	0	19	0	19	3	0	3			
	Marzo	2	0	2	15	102	-87	0	0	0	18	0	18	694	0	694	1,230	2,479	-1,249	0	0	0	30	3	27	7	0	7			
	Abril	3	0	3	0	99	-99	0	0	0	32	10	22	310	0	310	52	2,063	-2,011	0	0	0	15	3	12	4	0	4			
	Mayo	4	1	3	32	0	32	1	0	1	6	6	0	284	14	270	85	2,122	-2,037	0	0	0	9	200	-191	6	0	6			
	Junio	2	0	2	151	38	113	0	89	-89	37	49	-12	606	1	605	84	2,013	-1,929	0	1	-1	50	0	50	9	0	9			
	Julio	2	0	2	0	130	-130	0	0	0	42	0	42	371	31	340	165	2,181	-2,016	0	1	-1	4	0	4	12	0	12			
Total acumulado	488	6	482	806	3,030	-2,224	224	205	19	1,411	168	1,243	10,391	204	10,187	8,724	73,074	-64,350	2	16	-13	766	1,000	-238	49	0	49				

Nota: G: Líneas ganadas, P: Líneas perdidas, Neto: Líneas ganadas - Líneas perdidas.

(*) Desde el inicio del nuevo procedimiento de portabilidad (26 de Julio de 2014).

IV. Posición Neta Mensual de Líneas Fijas Portadas: Operadores seleccionados

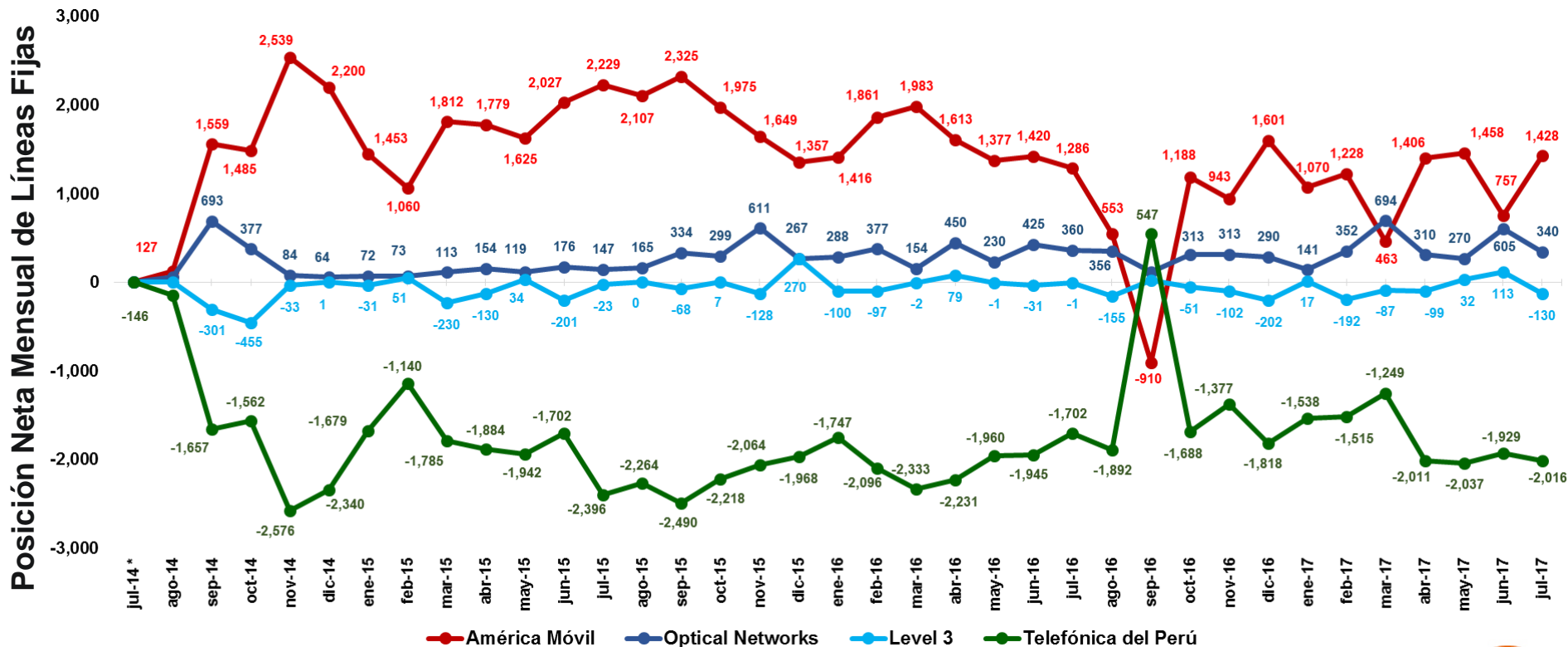

(*) Desde el inicio del procedimiento de portabilidad (26 de Julio de 2014).



V. Cantidad Acumulada de Líneas Fija Portadas (del 26.07.2014 al 31.07.2017)

Líneas Portadas en Telefonía Fija: Del 26 de julio de 2014 al 31 de julio de 2017		Operador RECEPTOR (Gana Clientes)																	Total Líneas Perdidas
		América Móvil	Optical Networks	Telefónica del Perú	Americatel Perú	Netline	Convergía	Level 3	Inversiones OSA	Anura	Winner Systems	Moche Inversiones	Entel Perú	Fravatel	Infoductos	Viettel Perú	Velatel	Compañía Telefónica Andina	
Operador CEDENTE (Pierde Clientes)	Telefónica del Perú	63,415	3,252	0	2,818	381	471	278	149	265	344	46	1,571	45	3	36	0	0	73,074
	América Móvil	0	2,546	7,727	2,716	281	440	392	21	123	44	73	344	5	5	12	0	0	14,729
	Americatel Perú	1,672	2,304	585	0	346	100	5	10	65	167	102	33	4	30	0	0	0	5,423
	Level 3	857	970	265	205	301	20	0	301	0	3	0	0	0	106	0	2	0	3,030
	Winner Systems	7	982	1	0	0	9	0	0	1	0	0	0	0	0	0	0	0	1,000
	Convergía	107	59	0	5	3	0	61	4	4	151	3	0	3	0	0	0	0	400
	Infoductos	0	39	0	0	85	0	70	0	0	0	0	0	0	0	0	0	0	195
	Optical Networks	33	0	142	2	5	4	0	2	0	13	0	1	1	1	0	0	0	204
	Netline	71	47	0	18	0	0	0	0	0	31	0	0	0	1	0	0	0	168
	Anura	4	3	0	4	2	2	0	1	0	1	0	0	1	0	0	0	0	18
	Moche Inversiones	0	188	0	1	7	9	0	0	0	0	0	0	0	0	0	0	0	205
	Inversiones OSA	0	1	1	0	0	1	0	0	2	0	0	1	0	0	0	0	0	6
	Velatel	1	0	1	0	0	3	0	0	1	10	0	0	0	0	0	0	0	16
	Entel Perú	8	0	1	1	0	0	0	0	3	2	0	0	0	0	1	0	0	16
	Compañía Telefónica Andina	0	0	0	0	0	0	0	0	0	0	0	0	0	1	0	0	0	1
Fravatel	2	0	1	0	0	0	0	0	0	0	0	0	0	0	0	0	0	3	
Telefónica Multimedia	1	0	0	0	0	0	0	0	0	0	0	0	0	0	0	0	0	1	
Total Líneas Ganadas:		66,178	10,391	8,724	5,770	1,411	1,059	806	488	464	766	224	1,950	59	147	49	2	1	98,489



VI. Posición Neta Acumulada de Líneas Fijas Portadas (del 26.07.2014 al 31.07.2017)

Posición Neta de Líneas Fijas Portadas

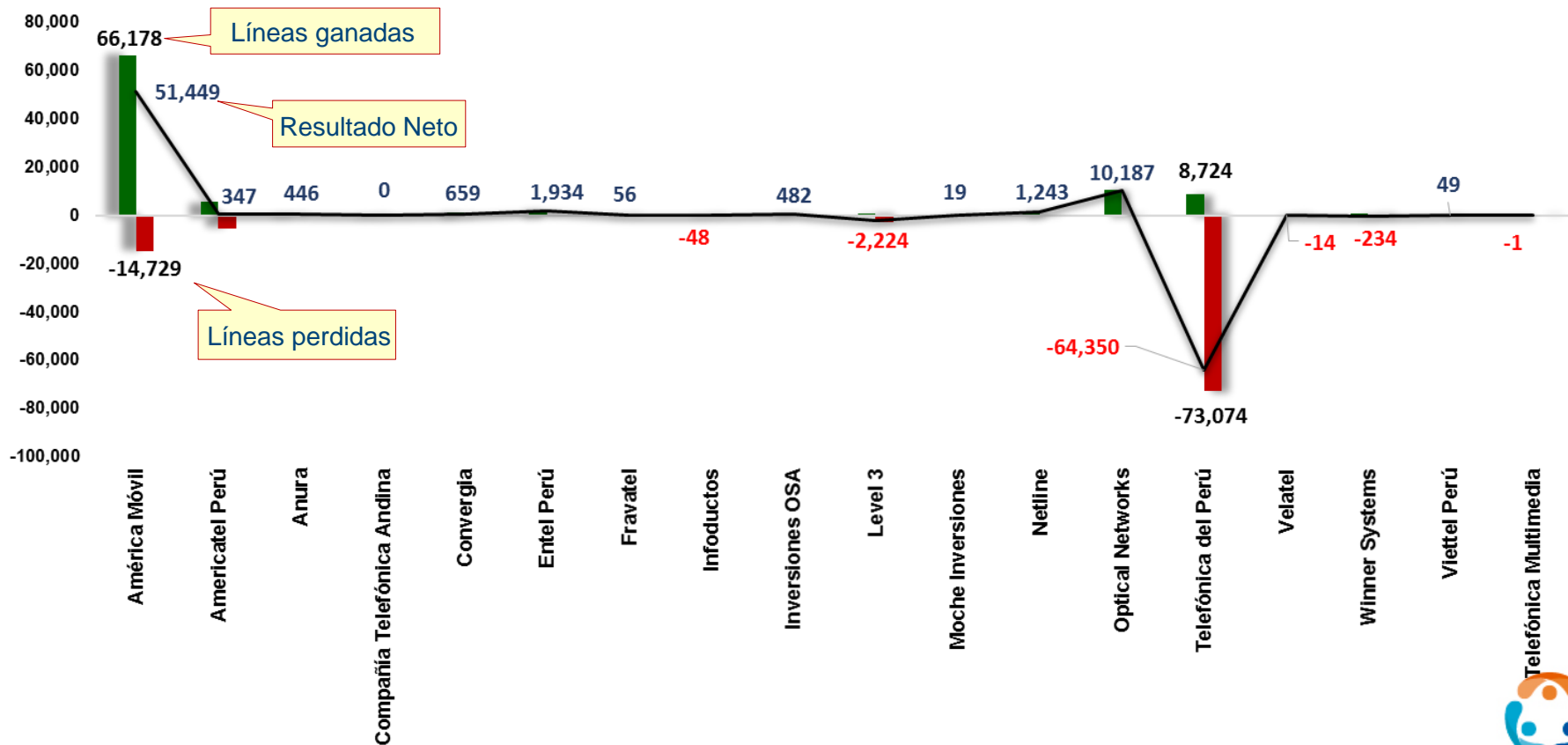

VII. Evolución de la Posición Neta Acumulada de Líneas Fijas Portadas: Operadores Seleccionados

Evolución de la Posición Neta de Líneas Fijas

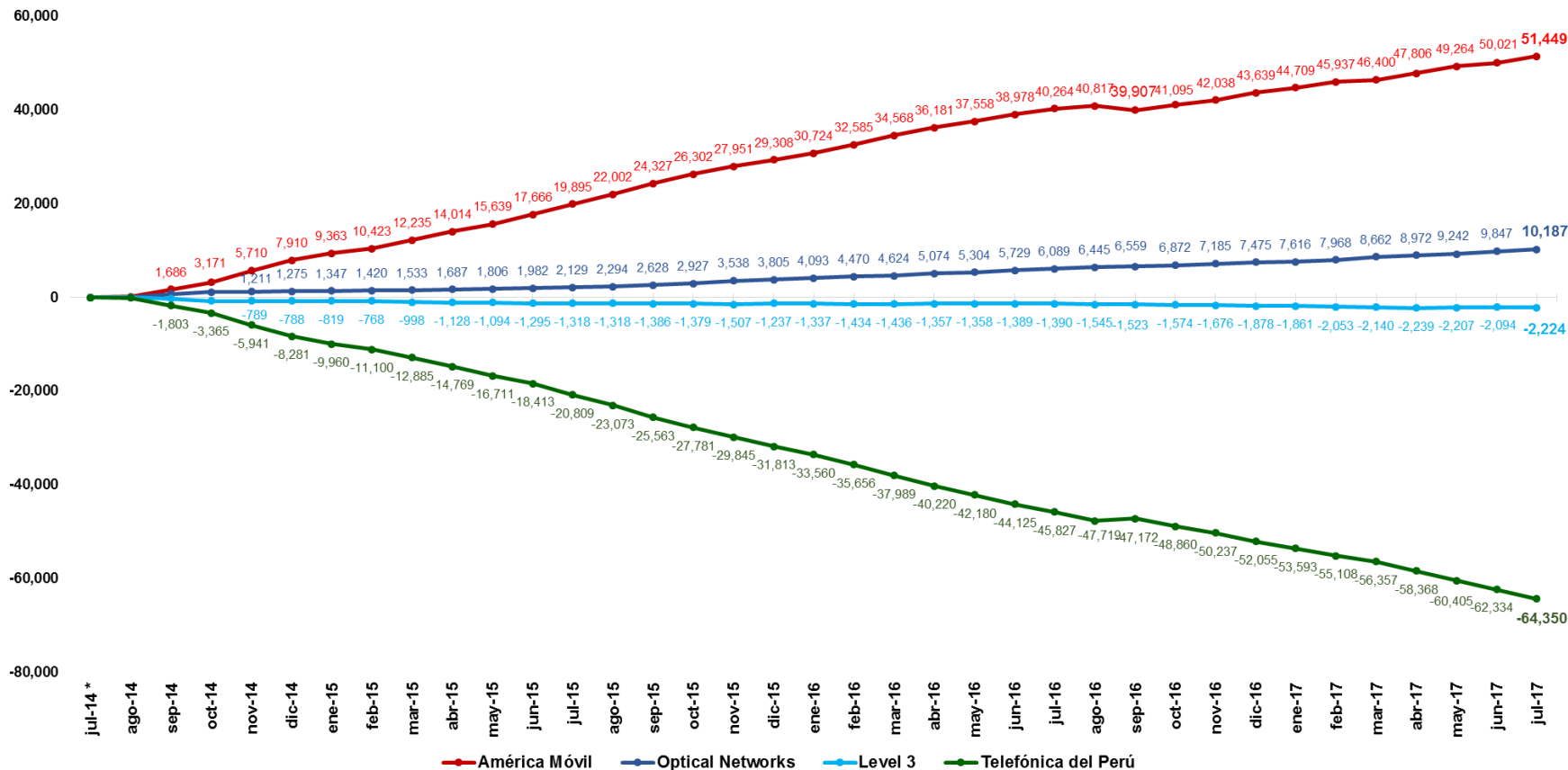

(*) Desde el inicio del procedimiento de portabilidad (26 de Julio de 2014).



VIII. Líneas Fijas Portadas por Departamento (del 26.07.2014 al 31.07.2017)

Líneas portadas en Telefonía Fija por Departamento
Del 26 de julio de 2014 al 31 de julio de 2017

Lima	73,989	75.12%
Arequipa	5,888	5.98%
La Libertad	4,315	4.38%
Lambayeque	3,077	3.12%
Piura	2,383	2.42%
Tacna	1,425	1.45%
Ancash	1,132	1.15%
Cusco	1,108	1.12%
Junín	884	0.90%
Cajamarca	767	0.78%
Huánuco	754	0.77%
Ica	788	0.80%
Puno	432	0.44%
Tumbes	340	0.35%
Ucayali	312	0.32%
Madre de Dios	169	0.17%
Moquegua	78	0.08%
Ayacucho	539	0.55%
San Martín	15	0.02%
Loreto	23	0.02%
Amazonas	6	0.01%
Red inteligente	65	0.07%
Total	98,489	100.00%

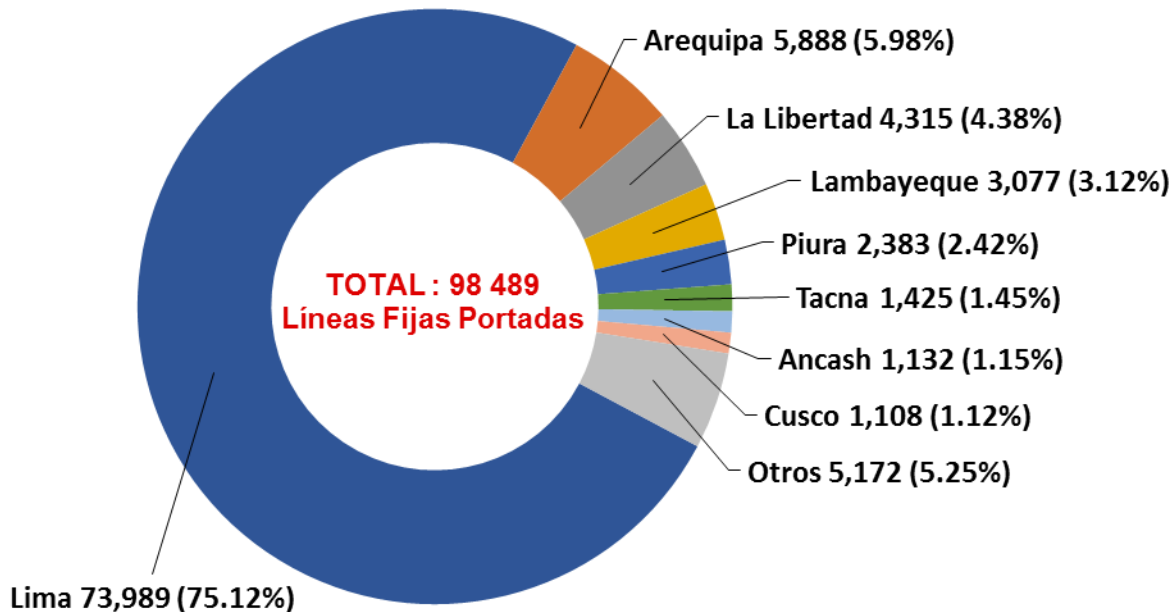

IX. Portabilidad en Telefonía Fija por Departamento

Departamentos	(%)	Total	Telefonía Fija por Departamento																				
			jul-14*/ dic-14	ene-15/ dic-15	ene-16	feb-16	mar-16	abr-16	may-16	jun-16	jul-16	ago-16	sep-16	oct-16	nov-16	dic-16	ene-17	feb-17	mar-17	abr-17	may-17	jun-17	jul-17
Lima	75.12%	73,989	9,467	23,303	1,537	1,802	1,713	2,092	1,704	1,581	1,805	3,158	4,553	1,863	2,189	2,240	1,477	1,986	3,555	1,784	1,781	2,390	2,009
Arequipa	5.98%	5,888	389	1,994	106	211	219	248	180	197	161	156	189	152	113	128	144	200	371	228	196	144	162
La Libertad	4.38%	4,315	505	1,681	123	180	132	124	119	131	124	121	118	88	75	83	67	74	113	107	127	95	128
Lambayeque	3.12%	3,077	365	1,175	82	114	121	116	70	90	76	69	81	70	62	57	56	35	55	90	94	105	94
Piura	2.42%	2,383	170	986	83	87	107	87	92	89	75	61	54	45	44	39	30	25	43	51	87	74	54
Tacna	1.45%	1,425	95	593	27	59	50	57	52	44	22	31	42	38	27	25	28	33	44	40	37	35	46
Ancash	1.15%	1,132	88	495	40	51	48	36	35	42	20	30	26	15	14	18	17	13	18	27	33	30	36
Cusco	1.12%	1,108	168	332	29	25	38	53	27	29	21	32	19	26	31	24	24	44	52	32	22	42	38
Junín	0.90%	884	38	319	48	34	41	31	25	34	24	23	15	20	22	15	9	10	39	27	33	37	40
Cajamarca	0.78%	767	76	289	34	28	33	33	11	16	10	12	23	22	16	17	21	23	21	22	20	17	23
Huánuco	0.77%	754	119	250	24	20	32	36	21	15	18	23	18	24	10	12	11	18	17	24	23	17	22
Ica	0.80%	788	84	240	18	20	17	17	13	16	30	37	42	8	18	25	19	12	23	23	31	44	51
Puno	0.44%	432	69	162	11	21	17	16	9	9	8	6	7	7	5	9	7	9	11	11	12	13	13
Tumbes	0.35%	340	79	105	5	14	8	7	6	5	7	4	8	12	5	8	9	4	13	3	19	9	10
Ucayali	0.32%	312	36	88	8	9	3	13	5	6	3	12	8	1	8	10	10	8	16	16	15	26	11
Madre de Dios	0.17%	169	9	43	7	10	3	5	5	9	5	5	5	5	6	8	3	6	11	5	9	6	4
Moquegua	0.08%	78	5	15	4	0	1	3	1	6	1	2	6	2	1	2	1	1	2	9	3	3	10
Ayacucho	0.55%	539	2	4	0	1	0	0	0	0	0	0	0	0	0	0	115	90	82	69	47	30	99
San Martín	0.02%	15	3	2	1	0	0	0	0	0	0	0	0	0	0	0	0	0	0	4	0	5	5
Loreto	0.02%	23	0	3	0	0	0	0	1	0	0	0	0	0	0	0	0	0	9	4	2	2	2
Amazonas	0.01%	6	0	0	0	0	0	0	0	1	0	0	0	0	1	0	1	0	1	0	0	1	1
Apurímac	0.00%	0	0	0	0	0	0	0	0	0	0	0	0	0	0	0	0	0	0	0	0	0	0
Huancavelica	0.00%	0	0	0	0	0	0	0	0	0	0	0	0	0	0	0	0	0	0	0	0	0	0
Pasco	0.00%	0	0	0	0	0	0	0	0	0	0	0	0	0	0	0	0	0	0	0	0	0	0
Red inteligente **	0.07%	65	2	10	3	2	0	9	2	0	5	7	0	24	0	0	0	0	0	0	0	1	0
Total	100%	98,489	11,769	32,089	2,190	2,688	2,583	2,983	2,378	2,320	2,415	3,789	5,214	2,422	2,647	2,720	2,049	2,591	4,496	2,572	2,595	3,121	2,858

(*) Desde el inicio del nuevo procedimiento de portabilidad (26 de Julio de 2014).

(**) Red inteligente: N° pertenecientes al 0800