

# **Agenda de conectividad e Internet social: De brecha digital a oportunidad digital**

**Edwin San Román**  
**Presidente del Consejo Directivo**  
**OSIPTEL**

**28 de Junio de 2002**



# Activos para TIC (% de Hogares de Lima Metropolitana)

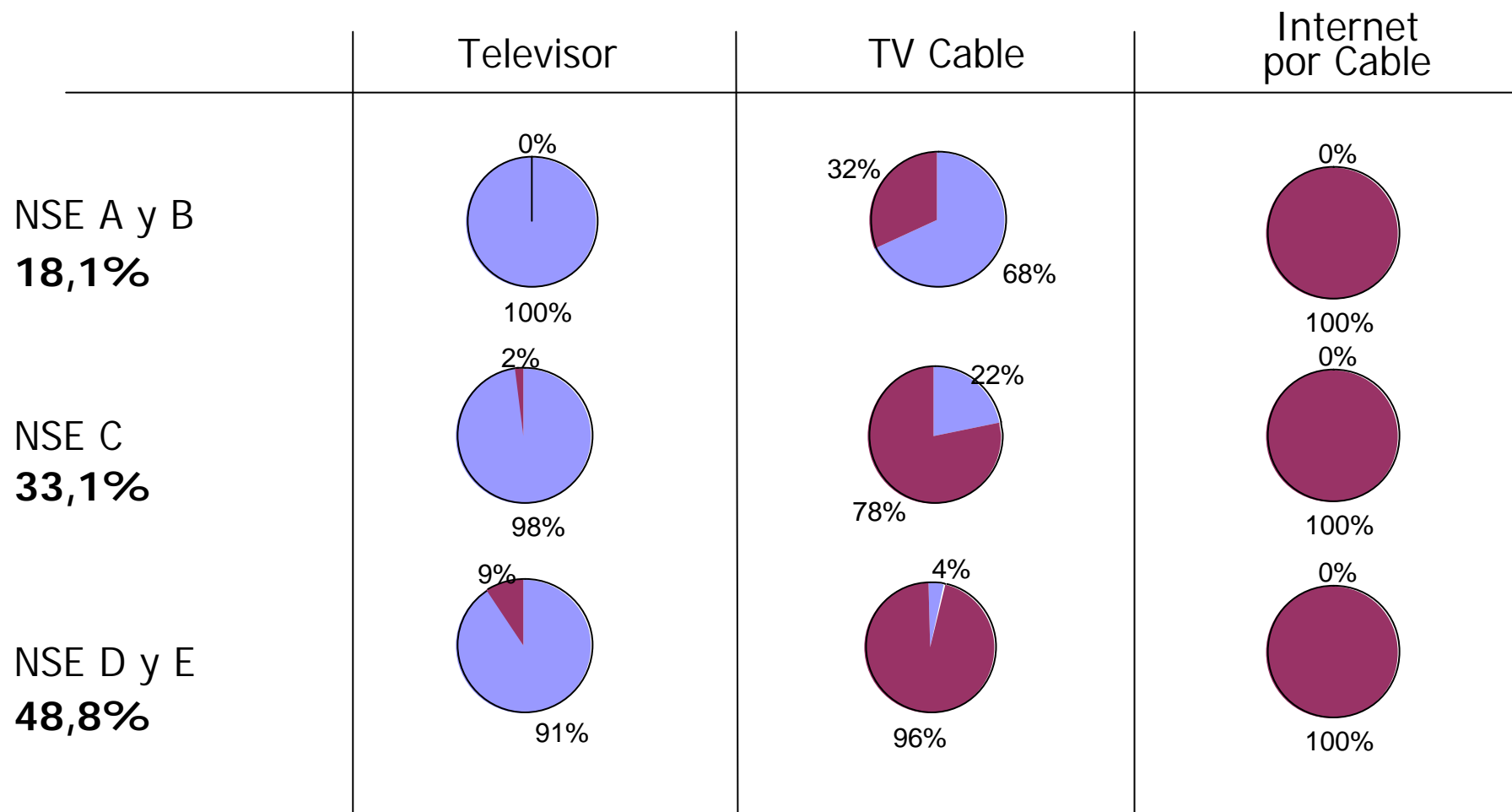

Fuente: Apoyo Opinión y Mercado (julio 2001)  
Lima Metropolitana  
Elaboración: OSIPTEL

Tiene No tiene

# Activos para TIC

(% de Hogares de Lima Metropolitana)

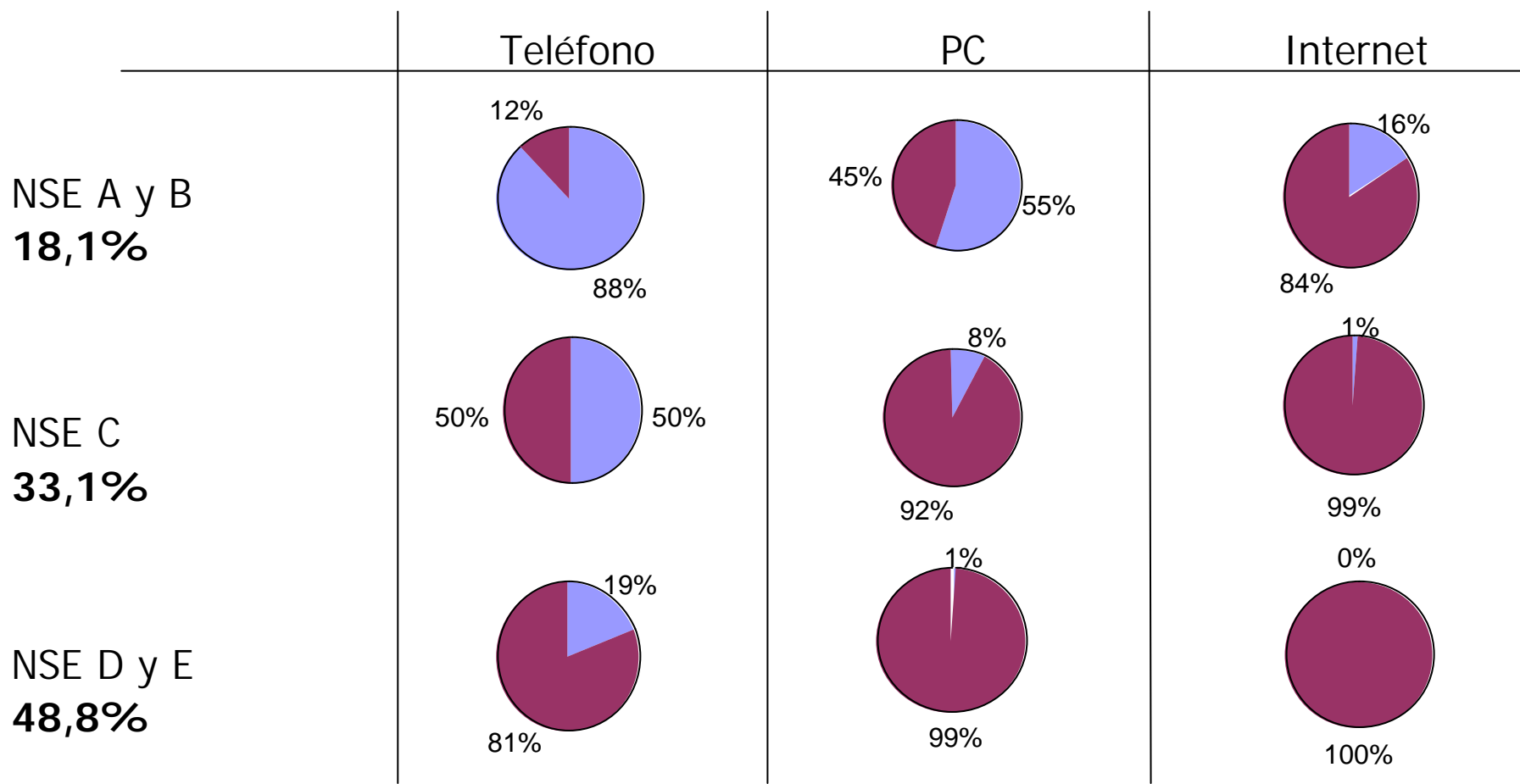

Fuente: Apoyo Opinión y Mercado (julio 2001)  
Lima Metropolitana  
Elaboración: OSIPTEL

 Tiene  No tiene

## Número de suscriptores por modalidad de acceso y tipo de suscriptor

	Residencial	Empresarial	Cabina Pública	Gobierno/ Educación / Otros	TOTAL
Dial up	146.185	2.109	0	6.339	154.633
Alámbricos	0	949	1.550	583	3.082
Inalámbricos	808	769	190	26	1.793
Nuevas tecnologías	3.397	45	0	0	3.442

***Existen más de 160.000 suscriptores a Internet.***

- **INTERNAUTAS: 1.061.000 O 19% DE LA POBLACIÓN**, según Apoyo Opinión y Mercado, a Octubre del 2001, en Lima Metropolitana.
- **CRECIMIENTO DE 169%**, con respecto a Noviembre del 2000.

País	Teledensidad (2001)	Penetración internet (por cada 10.000)	Usuarios
Chile	24,5	2.000	3.102.000
Argentina	23,1	800	3.000.000
Perú	7,05	1.149	¿3.000.000?

Fuente: OSIPTEL

Usuarios frecuentes de Internet	Total
1 a 2 veces por semana	441.000
De 3 a 4 veces por semana	217.000
De 5 a más veces por semana	403.000
<b>Total</b>	<b>1.061.000</b>

¿Dónde se conecta a Internet?	Total	NSE A	NSE B	NSE C	NSE D y E
<b>Cabina pública</b>	<b>83%</b>	<b>59%</b>	<b>77%</b>	<b>88%</b>	<b>91%</b>
Trabajo	18%	22%	29%	14%	6%
Centro de estudios	17%	21%	17%	16%	16%
Casa	11%	53%	17%	2%	2%
Otros	6%	10%	4%	4%	9%

# Uso del Internet

No ha oído de Internet  
**13%**

Ha oído y usado una  
vez al mes o más  
**33%**

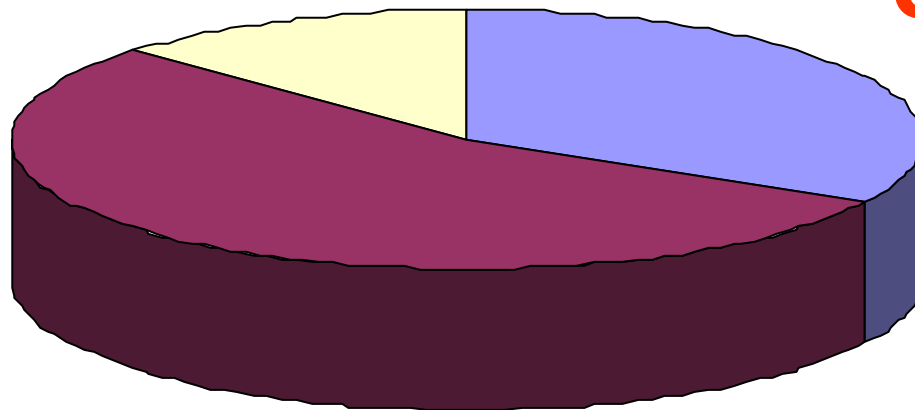

He visto pero  
no he usado Internet **54%**

Julio, 2000

He oído : 18%

He visto : 63%

No he oído : 19%

*Fuente: Apoyo Opinión y Mercado, julio 2001*

# Sistema de comunicaciones para establecimientos rurales de salud

**Area de Cobertura del Proyecto EHAS Alto Amazonas**  
**Sistema de Comunicaciones para Establecimientos Rurales de Salud**

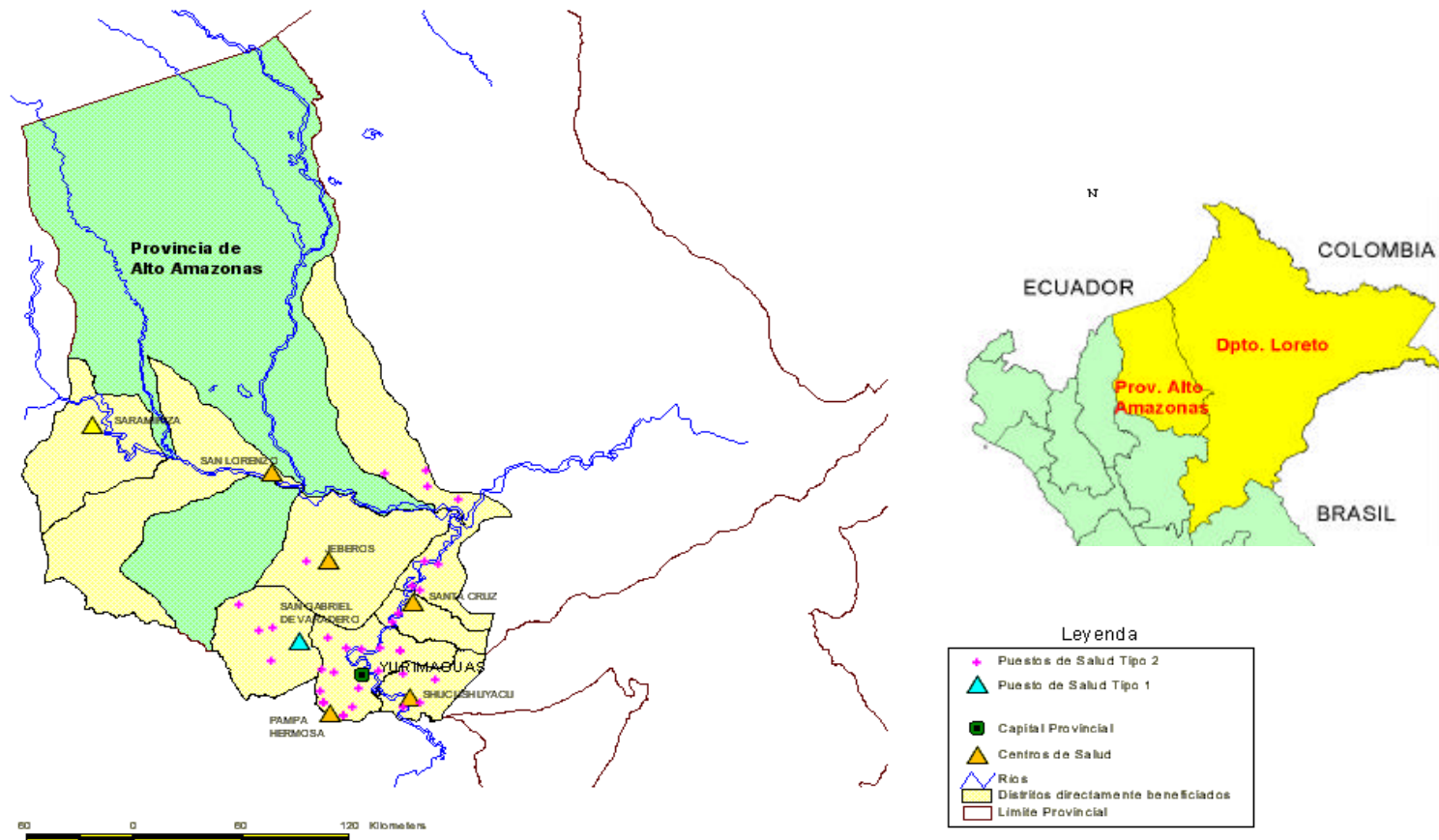



# Sistema de comunicaciones para establecimientos rurales de salud

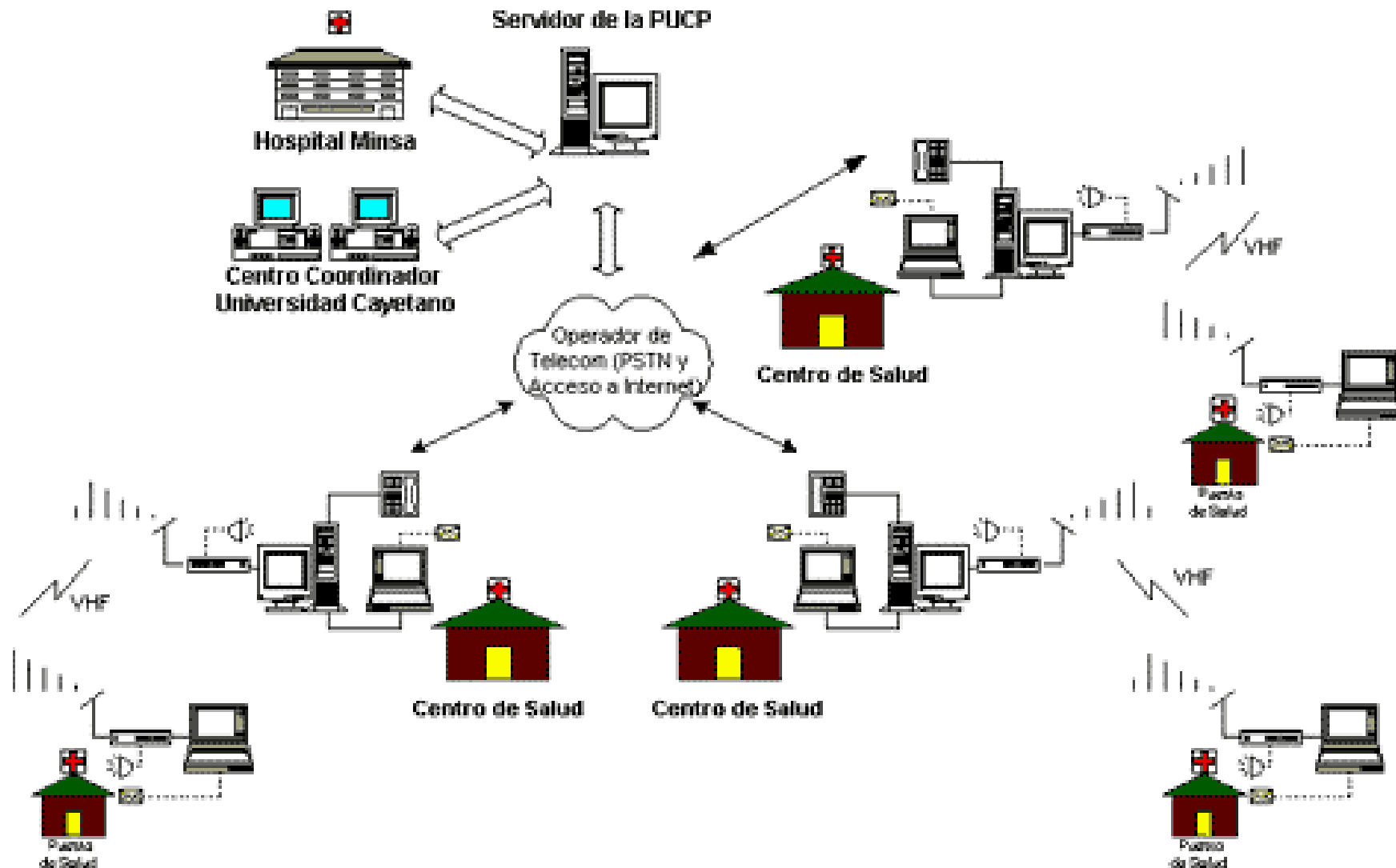

# Distribucion de Distritos que SI CUENTAN con telefonía local

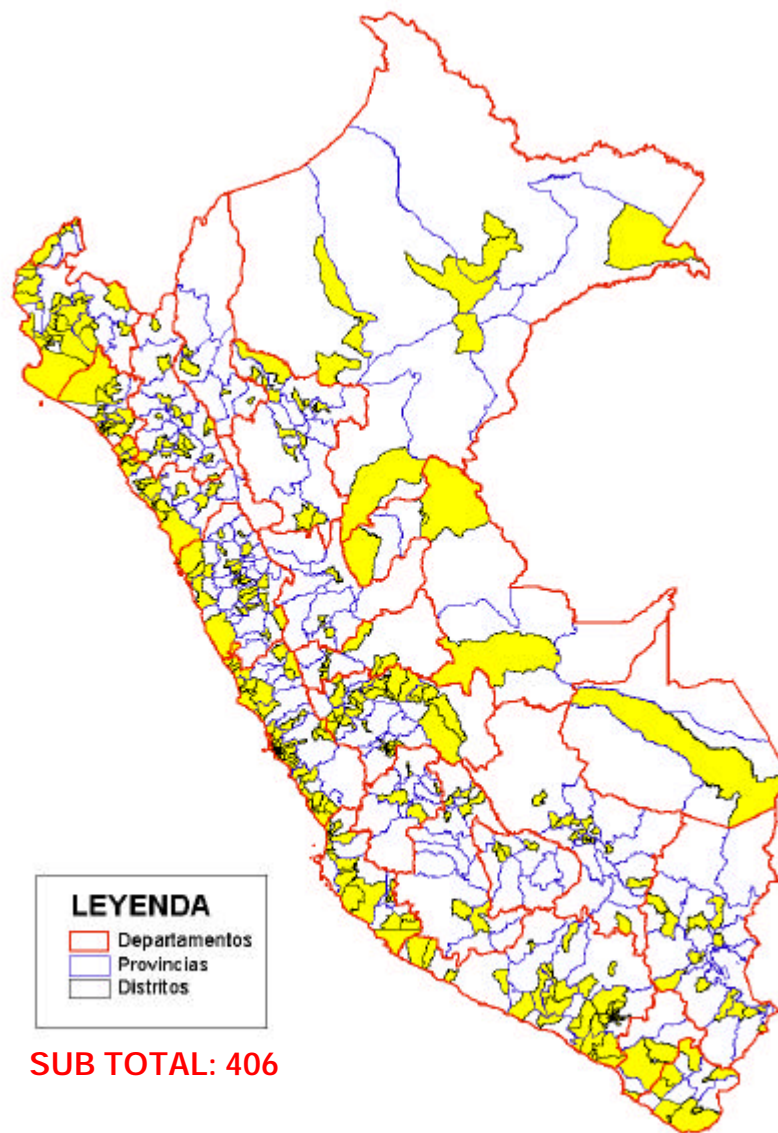

(\*) Datos del Censo de 1993  
Datos de Telefónica del Perú (Abril 2001)

# Distribucion de Distritos que NO CUENTAN con telefonía local

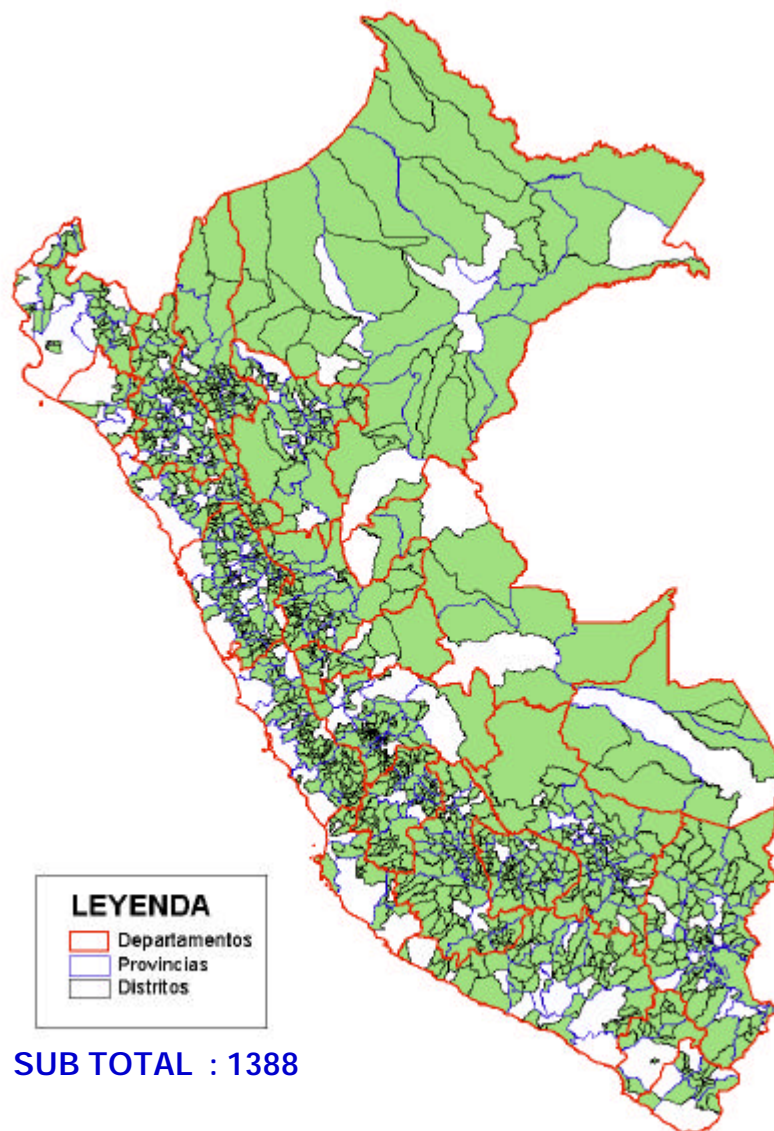

(\*) Datos del Censo de 1993  
Datos de Telefónica del Perú (Abril 2001)

Lo que debes saber

¿Bajo qué criterios resuelve el TRASU?

¿Qué es la Secretaría Técnica del TRASU?

¿Qué respuestas puede dar el TRASU a mi reclamo?

¿Por qué se cobra "RENDA BÁSICA"?



Enlaces de Interés

OSIPTEL Te orienta



OSIPTEL Te informa

**Atribuciones a organismos reguladores tendrían similitud con órganos de Inteligencia.**

El ministro Fernando Olivera se opuso a la aprobación de la Ley Marco de Organismos Reguladores cuando ésta se debatió en el Parlamento el año 2000, al considerar que no tenía la transparencia debida. [...ver más](#)



La Orientación que tú necesitas

Novedades

- Conozca a nuestro Presidente
- Oficinas Descentralizadas de OSIPTEL
- Resultados VI Curso de Extensión Universitaria

Conozca las tarifas

ESTADO PERUANO

FITEL  
NUEVO CONCURSO

© Organismo Supervisor de Inversión Privada en Telecomunicaciones

**Lima:** Calle de La Prosa 136 Lima 41 - Telf. 2251313 - Fax 4751816

**Cusco:** Av.El Sol 603 - Telf. 084-261841- **Trujillo:** Jr. Diego de Almagro 560 - Telf. 044-296797

**Arequipa:** Calle los Jilgueros 205 Urb. El Carmen - Telf. 094-220046 - **Iquitos:** Jr. Loreto 469 - Telf. 094-232759

[sid@osiptel.gob.pe](mailto:sid@osiptel.gob.pe)

ADVERTENCIA LEGAL